YumeDW

"Aquí se fabrican los sueños."

#4
Agosto 2013

• Free! • Blood Lad • Nisekoi • L'Arc ~ en ~ Ciel
• **Kamen 2013** • Project X Zone • Entrevistas

Monogatari Series
Second Season

Cultura otaku y gamer en Costa Rica

AniMegamiCR
2222-7018
AniMegamiCR

Síguenos en Facebook
"Bellísimos Kimonos a la medida confeccionados por la artista Tomiyo Yakushiji."
Sakura
origami y productos japoneses
KIMONO DESIGN
200 este y 50 norte del cementerio Tibás, San José.
Teléfonos: 2240-8042 o 8615-4842

KaminaAnime
KAMINA ANIME
DE LA UNIVERSIDAD NACIONAL 100 METROS OESTE Y 80 METROS AL SUR. DEL RANCHO DE FOFO'S, BAJANDO 80 METROS, HEREDIA CENTRO.
TELEFONOS: 4034-2277 / 8694-4462

¡Vamos de compras!
Series anime- Doramas-Broches- Posters
Figuras-Cafeteria- Actividades y más
DOJO X
Tel:22-94-31-52
Cel:88-69-84-05
Email:DojoX@hotmail.com
Barrio Chino, 25 metros oeste de la casa del tornillo. San José.

TRADING CARDS
STORE
Dirección: Del BCR 30mts oeste, cerca el Almacén Jerusalén, frente al parqueo, portón metálico. Barrio Chino, San José.
Teléfono: 8629-4224
Trading Cards
tradingcardscr@hotmail.com

Créditos

Director de publicación
Editor Responsable
Redactor/Entrevistas
Warner Loría Mena
(Nekko-kun)

Director de publicación
Diseño/Diagramación
Fotografías
Daniel Zúñiga Morales
(Dan)

Colaboradores
Dixon Brenes

"Todas las imágenes, nombres, marcas y logotipos aquí presentados son Copyright © de sus respectivos autores y son utilizados con fines informativos bajos los estatutos de libertad de prensa."

Editorial

Nos complace una vez más presentarles nuestra nueva edición en la cual les traemos algunos de los nuevos animes de la temporada, una entrevista con los chicos de Dino Radio y por supuesto la cobertura especial de todo lo que fue el Kamen 2013.

Como siempre agradecerles a todos y cada uno de ustedes, nuestros queridos lectores por brindarnos el apoyo mes a mes y ayudarnos a mejorar nuestro trabajo con cada edición y a todos los cosplayers por siempre estar dispuestos a ayudarnos con las entrevistas.

Esperamos como siempre disfruten de la revista y esperen nuevos cambios y mucha más información sobre el mundo Otaku y Gamer de Costa Rica.

También nos gustaría felicitar a nuestros ganadores del primer poster promocional de Black Rock shooter que estuvimos rifando el día viernes 12 de julio y se entregaron los días del Kamen en el evento, felicitarlos a todos y agradecer a todos los participantes e informarles que muy pronto estaremos haciendo más rifas de poster y más artículos promocionales en agradecimiento al gran apoyo que nos han brindado todos ustedes.

Nekko-kun

Yumedw
revista.yumedw@gmail.com

Free!

Uno de los estrenos de temporada que está dando mucho de que hablar entre los que gustan de ver animes deportivos y porque no, también las chicas que gustan de ver un poco de fan service sin llegar a ser tan marcado como en otros animes, estamos hablando de Free, un anime con una historia que promete ser una de las mejores este verano.

Cuatro estudiantes amantes de la natación, Haruka Nanase, Makoto Tachibana, Nagisa Hazuki y Rin Matsuoka son los personajes principales en los cuales gira toda la trama de este gran anime; Desde muy corta edad los cuatro pertenecían a un club de natación en el cual pasaban el tiempo y se divertían como buenos amigos, pasado el tiempo uno de sus integrantes, Rin Matsuoka decide irse a estudiar fuera del país a una escuela de natación especializada por lo cual el grupo después de la secundaria se separa.

Es cuando mucho tiempo después Haruka y Makoto se reencuentran con Nagisa y se enteran de que su vieja escuela en la cual pasaban sus días en el club de natación será demolida y deciden ir a despedirse y a desenterrar un viejo trofeo que habían prometido volver por el al ser ya mayores los cuatro, una vez dentro una misteriosa sombra aparece delante de ellos siendo nada menos que su amigo el cual había partido fuera del país ya tiempo atrás, Rin el cual ahora con una apariencia más madura no se emociona al ver a sus amigos a diferencia de ellos los cuales le estimaban mucho.

Es aquí cuando la historia empieza tornarse más interesante, a medida que nos adentramos más y en ella nos enteremos de la rivalidad entre Rin y Haruka por la cual ambos por distintas razones habían dejado de practicar la natación y de como nuevamente deciden abrir el club de natación y participar en torneos pero sobre todo volver a nadar juntos como amigos, una trama que será de mucho agrado para muchos, mostrándonos los fuertes lazos de amistad que hay en torno a estos cuatro chicos a pesar de la rivalidad de dos de ellos.

Pocas veces estamos acostumbrados a ver animes de tipo deportivos, en especial porque la mayoría de ellos o al menos los más famosos que estamos acostumbrados a ver son de football y muy pocas veces vemos animes deportivos de la categoría como lo es Kuroko no Basket o de este nuevo y prometedor anime el cual sin duda alguna nos mostrara que no es necesaria una trama basada en algo sobrenatural o del estilo que estamos acostumbramos a ver últimamente en los animes para tener una gran historia y ser un anime que recordaremos por un buen tiempo y el cual sin duda merece una oportunidad para asombrarnos.

Nekko-kun

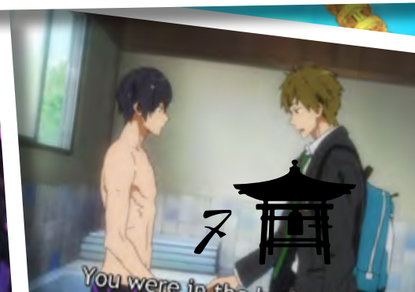

化物語

Monogatari Series Second Season

Como pocas veces en el anime, tendremos la oportunidad de poder ver un anime como este, Bakemonogatari fue uno de los pocos que recordaremos no solo por su historia sino porque lo podríamos llamar algo raro y poco común el género de este anime, los que ya han tenido la oportunidad de verlo sabrán de lo que estamos hablando pero para aquellos que aún no, les contare un poco; Esta serie trata sobre un chico el cual es llamado Araragi Koyomi un típico estudiante promedio que asiste a la escuela secundaria pero que en su pasado se esconden cosas que la mayoría de las personas lo llamaría como cosas sobrenaturales.

Un ex-vampiro el cual aún posee algunas de las características de su inmortal vida pasada, rodeado de amigos con características inusuales y especiales al igual que el lo es, nuestro personaje principal que en esta historia que nos cuenta como se ve rodeado de lo que llaman "excentricidades" las cuales pueden ser desde demonios hasta maldiciones y seres mitológicos de leyendas, curiosamente para este chico es inevitable mantenerse alejado de ellas y ayudar a quienes sufren de las excentricidades, así es como conoce a la mayoría de sus amigo e incluso a su novia.

Es así como esta historia se desarrolla en lo que es actualmente 2 side histories, "nisemonogatari" y "nekomonogatari" las cuales nos cuentan el pasado y parte de la historia de la familia de nuestro personaje principal y 2 temporadas, "bakemonogatari" y actualmente en emisión "monogatari series second season" en la cual nos muestra a su novia Senjougahara Hitagi y su amiga la cual es una excentricidad por sí misma, Tsubasa Hanekawa en la secundaria mientras observan como la casa de Hanekawa se incendia sin poder hacer nada, poco después al llegar a lo que era su casa decide pasar la noche en un edificio abandonado el cual ya para este tiempo habremos visto mucho en la historia y nos enteramos que quien quemo la casa fue una excentricidad con forma de un gran tigre blanco es así como ambas deciden arreglar la situación por si mismas sin ayuda de Araragi el cual se desconoce dónde está pero si se sabe que está haciendo algo importante.

Monogatari sin duda es una serie la cual al inicio nos parecerá peculiar e incluso extraña pero que al cabo del tiempo se vuelve bastante adictiva, esperemos que esta segunda temporada de lo que fue una gran primera temporada, sea igual o mejor que esta, muy recomendable para aquellos que gustan de este tipo de animes e inclusive de un poco de gore que podremos apreciar en algunas de las escenas de batalla entre Araragi y estas excentricidades.

Nekko-kun

BLOOD LAD

Esta es la historia de un chico otaku, con los típicos gustos por el anime y por los videojuegos, solamente que a diferencia de una persona normal, él es un demonio, para ser más exactos, él es un vampiro otaku y no solamente eso sino que es el líder de una parte de territorio en el mundo de los demonios.

Es así como Staz pasa sus días, defendiendo su territorio de quienes quieren apoderarse de él, pero sobre todo disfrutando de los placer de un chico normal, viendo anime, comprando figuras de sus personajes favoritos y jugando videojuegos, hasta que un día recibe la llamada de uno de sus súbditos, contándole que encontraron una humana en su territorio, es cuando estalla de la emoción por conocer a esta chica y aprender más de la cultura, en especial de la japonesa de ser posible.

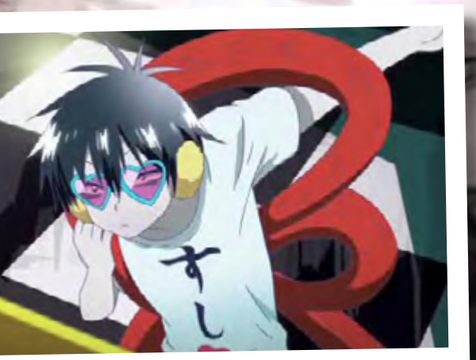

Fuyumi Yanagi es la típica chica tímida y estudiosa la cual por cosas del destino termino en este mundo lleno de demonios en el cual poco después de conocer a Staz y ser tratada de la manera más cariñosa y la mejor de las atenciones por Staz; Es comida por una planta traída por uno de los demonios que intentaban apoderarse del territorio de Staz, sin nada que pudieran hacer pierde la vida y lo único que queda de ella son sus huesos y su espíritu, inmediatamente se convierte en un fantasma y por alguna extraña razón Staz pierde todo el interés por ella y empieza a tratarla como cualquier otro demonio, es así como promete devolverla a la vida y llevarla de nuevo al mundo humano, metiéndose en todo tipo de situaciones curiosas y graciosas con tal de ayudar a esta chica a volver a la vida.

Uno de los animes de estreno de temporada que contara con una historia inusual y llena de comedia, aún sin confirmar la cantidad de capítulos Blood lad promete ser un anime que no solo nos hará reirá mucho si no que nos mostrara el romance que se genera entre estos personajes principales, muy recomendable para todos aquellos que gustan de este género y deseen disfrutar de una trama que sin necesidad de ser seria te envolverá apenas tenga la oportunidad de ver sus primeros capítulos.

Nekko-kun

NISEKOI
False Love

Si crees que ya es malo que toda tu familia sean Yakuzas… Imagina que tu novia, la cual es tu novia por obligación, provenga de una familia de Gangsters. Pues la historia que rodea Nisekoi realmente se basa en ello, nos pone las situaciones que ellos pasarán al ser vigilados por sus familias y saber que si hacen algo mal todo se descubrirá y se desatará una guerra.

Raku Ichijou es un chico normal, salvo por el hecho de que proviene de una familia de yakuzas. El primer día de clases este va caminando pacíficamente por los patios de la escuela, sin embargo de un pronto a otro una chica misteriosa salta los muros de la escuela y cae encima de él dejándolo tumbado. Raku continúa su día normalmente hasta que al llegar al salón la profesora les va a presentar a la nueva alumna que ha sido transferida: Chitoge Kirisaki. Para su sorpresa, Chitoge es la chica que le ha propinado un golpe al iniciar el día y estos inician una discusión durante todo el día, hasta que la profesora les obliga a trabajar en conjunto en la granja de la escuela.

El manga de Nisekoi encierra una trama bastante genial para ser un harem, comenzando por los múltiples malentendidos que Raku tiene en sus páginas. Raku de niño le hizo una promesa a una misteriosa niña, la promesa es que él llevaría un collar el cual solo podrá ser abierto por la llave de esa niña, y cuando se reencuentren ellos van a casarse. Pero lo curioso del caso es que hay 3 chicas que poseen la misma misteriosa llave y las mismas tienen fijación en Raku… Durante esta serie Raku tiene un interés romántico por Kosaki Onodera, una chica bastante mala cocinando y algo torpe, débil pero de gran corazón y popular entre los chicos. Conforme avance la serie más intereses románticos irán apareciendo sobre Raku, una de ellas será Seishirou Tsugumi, una chica que dice ser nada femenina, viste con ropa de hombre pero es realmente hermosa, aunque no desea admitir sus sentimientos por Raku ya que ella está encargada de cuidar a Chitoge. La otra chica será Marika Tachibana, la hija del jefe de policías, una chica bastante alegre, mala en los estudios, deseosa de ser la chica ideal para Raku y posee la tercera llave en esta historia. Como sorpresa, Chitoge posee otra llave, la cual no recordaba tener hasta encontrar su viejo diario de hace 10 años.

La historia es bastante buena, con giros que a veces te dejarán sin palabras y te mantendrán ligado a la historia. Cada vez hay más misterio en esas llaves, y aunque haya un poco de relleno en algunos capítulos como en las introducciones de los personajes nuevos, siempre te mantendrá al hilo y pendiente de qué pasará en el siguiente capítulo. Algo que me agradó de este manga es que tiene poco ecchi, y aunque hay situaciones algo comprometedoras o una que otra ventisca, no exageran al mostrar mucho o vuelven la situación un fan service. Los dibujos del manga son bastante agradables, el diseño de los globos de texto me cautivó en especial, ya que cada personaje posee un rasgo que lo identifica, así que al hablar y no mostrarse los personajes, ese mismo rasgo es puesto en el globo de texto para que podamos guiarnos.

Para finalizar, recuerden que el animé de Nisekoi ha recibido luz verde y solo queda esperar más noticias al respecto. 100% recomendado si quieren una historia que los haga reír, llorar, sentir y emocionarse, sin duda la considero una excelente obra.

Típico al encontrarse a tu chica

Este mes les traemos el 4-koma hecho en Manga Studio 5. Excelente programa para quién quiera ser mangaka. Esperamos que sea de su agrado.

Dan

Novena edición de lo que fue un muy controversial Kamen, en esta ocasión tuvimos la oportunidad de asistir como prensa a este festival de cosplay y mascaradas 2013 que dio lugar en la antigua Aduana en Fercori.

Con una gran variedad de invitados y de actividades, sin mencionar una nueva organización es como nos recibió este Kamen, pudimos observar que la entrada se trasladó de lugar lo cual a algunos de nosotros nos causó problemas a la hora de ubicarnos, ya por la costumbre que teníamos de entrar por el mismo sitio, los stands de comidas fueron reubicados dentro de la nave de ladrillos y se incorporaron mesas ya fuera para descansar o para comer, a pesar de esto se supo manejar muy bien el espacio y la organización dentro.

> *"Lo que más disfruto es como la gente se divierte en los conciertos y por eso les pido a todos que en mi concierto se animen mucho y canten conmigo."*
>
> *Haruko Momoi*

El día sábado pudimos disfrutar de una conferencia de prensa con dos de los invitados especiales, Halko Momoi y Saburo Iida los cuales con gran amabilidad nos contaron un poco sobre ellos y como se sentían al poder estar en este gran evento, en horas de la noche pudimos escuchar a otro de los invitados, el grupo Noir Lotus que nos deleitó con algunas de sus propias canciones y covers de endings y openings de canciones conocidas de anime, que en lo personal fue sorprendente ver como no había diferencia entre las piezas originales y sus covers, un excelente concierto por parte de ellos ambos días del evento.

El día domingo fue en el que más asistentes tanto regulares como cosplayers pudimos observar, cabiendo a destacar la calidad de trabajo que observamos en los cosplays de este año, tanto su detallado como la similitud con los personajes y el esfuerzo puesto en cada uno de ellos. Tuvimos la oportunidad de escuchar el concierto que nos dio el maestro Saburo el cual fue tanto impecable como lleno de emociones tal como menciono en su conferencia de prensa el deseo que tiene de brindar amor a través de su música. En horas de la noche y para finalizar el evento pudimos escuchar a la seiyu Halko Momoi la cual ha prestado su voz para distintos animes como: popotan, steins gate, tales of the abyss, komugi-chan entre otros, el concierto fue totalmente excelente de principio a fin con su carismática personalidad y como dato curioso fue la asistencia de fans directamente desde Japón que viajaron a nuestro país solamente para poder escuchar de este increíble concierto el cual tuvimos la oportunidad de escuchar.

> *Saburo Iida*
>
> *Mi meta, mi más grande sueño es poder llevar un mensaje de amor al mundo con mi música, en el cual todos podamos aceptar las diferencias de los demás con respeto y amor, no el amor de parejas cursi sino el amor de seres humanos, el amor fraternal que todos llevamos dentro, esa sería mi más grande meta o ambición.*

Como siempre en todo evento pudimos escuchar buenos y malos comentarios lo cual ya es natural sin embargo en su gran mayoría pudimos disfrutar mucho de este Kamen y cabe recordar que la mayoría disfrutamos el evento por la compañía que tengamos o por como tomemos las situaciones, los fallos son inevitables como en todo pero en sí, tanto organización como actividades fueron excelentes a pesar que por distintas circunstancias algunas de ellas no se pudieron realizar, esperamos que hayan disfrutado de este evento como nosotros lo hicimos con todos ustedes, muchas gracias por haber compartido con nosotros y los esperamos con más coberturas de eventos de cultura pop y tradicional japonesa en nuestro país.

Nekko-kun

Nikoru Cosplay

Cosplays realizados:

- *Misa Amane - Death Note*
- *Yuuki Cross - Vampire Knight*
- *Yuuki Kuran - Vampire Knight*
- *Gumi Megpoid - Vocaloid*
- *Gumi Megpoid Matryoshka*
- *Gumi Megpoid Magnet*
- *Tomoyo Daidouji - SCC*
- *Enma Ai Doll Version - Hell Girl*
- *Saya Otonashi - Blood+*
- *Harley Quinn - DC Universe*
- *Gijinka Pokémon Gothorita*
- *Misaki Mei - Another*
- Hatsune Miku World is Mine

¿Cuánto tiempo tienes de asistir a eventos y de ser cospalyer?

mmm... este año en diciembre cumplo 2 años de ser cosplayer :3 recuerdo que mi primer evento fue el Anime Bash 2011 n.n sin embargo de niña siempre me gusto vestirme de mis personajes favoritos de la tele aun sin saber que era cosplay :3

¿Cuáles son tus géneros de anime favoritos?

mmm.. no tengo favorito todos me encantan todos me parecen interesantes :3

¿Cuál es tu sentir como cosplayer y otaku en Costa Rica?

Bueno a veces los ticos son un poco como decir amm... criticadores o perfeccionistas muchas veces he recibido varias quejas de que eso no es asi o asa y es un poco feo u.u pero también hay personas que lo apoyan a uno y le dicen que que bonito el cosplay que interpreto muy bien el personaje y así n.n eso me motiva mucho para seguir haciendo cosplay porque sé que no me complazco solo a mi si no que también a los demás le gusta n.n No cambiaria este pais por nada en el mundo me gustan las convenciones me gusta los cosplayer de aquí, me gusta que C.R tenga muchos otakus porque sé que esto que yo hago el cosplay es un arte y sé que ser otaku es una pasión, es amar la cultura japonesa amar el anime, amar el manga el cosplay y no daña a nadie :3

Diana Misaki Valerio

Cosplays realizados:

- *Aisaka Taiga - Toradora*
- *Gasai Yuno - Mirai Nikki*
- *Tomoyo Daidouji - SCC*
- *Hatsune Miku*
- *Nurse - Silent Hill*
- *Oshawott - Pokémon*
- *Yukiko Hirohara - 11eyes*

¿Cuánto tiempo tienes de asistir a eventos y de ser cospalyer?

Dos años de asistir a eventos y un año y medio haciendo cosplay

¿Cuáles son tus géneros de anime favoritos?

- Gore
- Comedia
- Suspenso
- Romance

¿Cuál es tu sentir como cosplayer y otaku en Costa Rica?

Tener la oportunidad de ser alguien diferente que hace cosplay y sacar esa loquera interior y lo más importante que es compartir y conocer personas

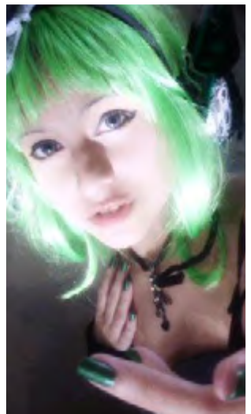

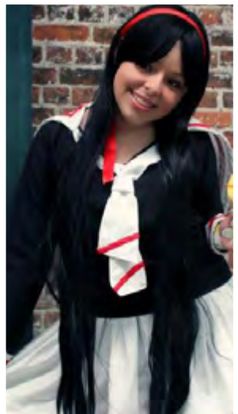
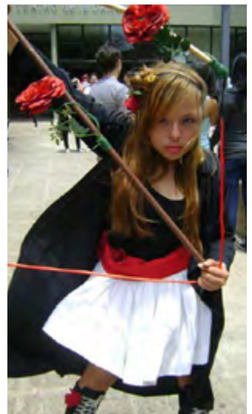
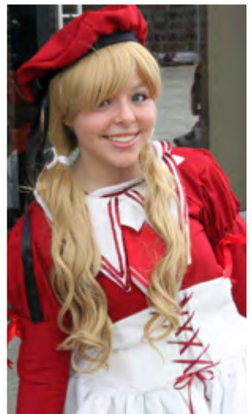

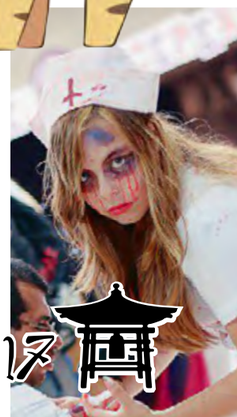

Ni no Kuni
Wrath of the White Witch

En muchas ocasiones hemos tenido la oportunidad de jugar videojuegos de rol que nos han dejado una marca de un antes y un después o que simplemente su envolvente historia fue capaz de sacarnos una lagrima y dejarnos con ganas de más; En esta ocasión en videoconsoleando les traemos uno de los juegos que más que un simple juego de rol es una obra de arte en toda su expresión de la palabra.

Nino Kuni es un juego para DS y Playstation 3 desarrollado por la compañía "Level 5" y por nada más y nada menos que los ya muy conocidos y respetados "Estudios Ghibli" desarrolladores de famosos largometrajes y películas como "El viaje de Chihiro", "Mi vecino Totoro" y "La princesa Mononoke" entre otras grandes obras.

La historia nos cuenta la vida de un chico, Oliver el cual vive en la ciudad de "Motorville", a medida que nos adentremos en el juego la madre del chico, "Allie" se sacrifica para salvar la vida de Oliver, días después de la muerte de su madre, un muñeco de peluche que le había regalado, inesperadamente cobra vida presentándose ante la mirada de asustadiza de Oliver como un duende llamado "Drippy" quien le entrega a Oliver un libro mágico el "Vademecum del Mago" el cual nos otorgara el título de mago y el poder de viajar al mundo de Nino Kuni y es así como nos emprenderemos en un viaje para devolverle la vida a nuestra madre y derrotar a la malvada bruja blanca, Cassandra quien quiere hundir en la más profunda oscuridad a este mundo.

A medida que nos adentremos en la historia, el juego nos permitirá darnos muchas libertades, tendremos un enorme mapa con secretos ocultos en todas las regiones a nuestra total disposición para explorarlo a nuestro gusto, podremos usar hechizos de diferentes tipos a medida que subamos de nivel y aprendamos distintas formas de enfrentar a los jefes, podremos adoptar mascotas de este mundo las cuales podremos subirlas de nivel y que nos ayuden en nuestra lucha y un sinfín de posibilidades que descubrir de este maravilloso juego.

Sin duda Nino Kuni es uno de esos juegos con una historia que te cautivara de principio a fin con un motor gráfico que nos recuerda a esos animes que marcaron nuestra infancia, producidos por los Estudios Ghibli y que tanto aprecio les tenemos; Un juego muy recomendado para todos los amantes del anime y los videojuegos que tanto esperaban un juego que los hiciera sentir en un anime, esperamos tengan la oportunidad de llegar a probar esta obra de arte y envolverse en esta gran historia que les aseguramos no se arrepentirán de hacerlo.

Nekko-kun

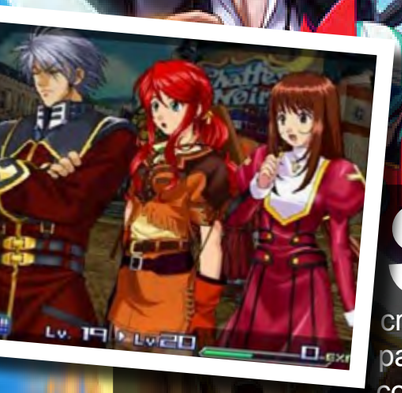

Sinceramente ¿Quién creería que compañías como Namco Bandai Games, Capcom y SEGA se unirían para hacer un Cross-over tan genial como lo es Project X Zone? Este juego ha sido de los más esperados por todos los Nintenderos y usuarios en general de 3DS, pero… ¿Qué lo hace tan especial?

Lo único que en este juego se pudo mejorar fue su historia, ya que es algo confusa y eso se debe al haber incluido a más de 50 personajes de distintas franquicias en él. El porqué de esto es simple, solo imagínense personajes de distintas épocas y mundos mezclándose entre ellos, pero no tanto eso si no la cantidad de personajes que hay. La historia comienza cuando la Portalstone es robada y diversos personajes de varias franquicias, tanto héroes como villanos, comienzan a saltar entre dimensiones. Esto es un tanto confuso ya que hay confrontaciones innecesarias (pudieron evitarse o no eran necesarias para la historia principal) entre los héroes y los villanos.

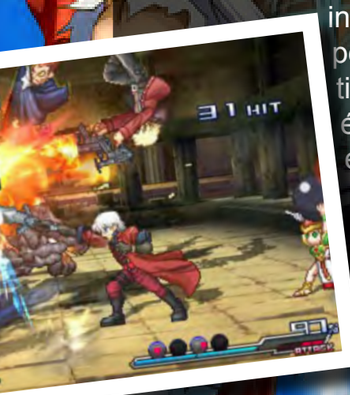

Una de las mejores características de este juego es su Crosspedia, la cual es una enciclopedia que se va actualizando con los personajes y villanos. Ahí podremos recordar a viejos conocidos o si desconocemos de algún personaje podremos revisar su información en ella. Cada personaje durante el juego realizará lo que más lo caracteriza y esto es un tanto melancólico, podremos observar a nuestros queridos personajes una vez más en acción.

El gameplay de este juego es de un tactical-RPG, aunque su estilo de batalla es basado en acción ya que aunque tomamos turnos para atacar, mientras lo hacemos vamos a usar comandos y generar combos mientras golpeamos con todo a nuestro oponente; además los personajes son emparejados, generalmente por franquicia, para que luchen juntos. Además tendremos la EX Bar, la cual se utilizará para diferentes habilidades tales como extender el rango de movimiento o curar a los aliados. También para realizar súper ataques o bloquear a los enemigos. Esta es una de las partes más importantes de Project X Zone, aprender a manejar esta barra.

Recomendado para los amantes de los RPG y la estrategia. Es un juego un poco confuso pero no por eso bastante emocionante. Si estás familiarizado con varias de las franquicias que aparecen en este juego vas a disfrutarlo aún más. Además de su estilo anime, el cual el da un toque sumamente especial nos hará disfrutarlo extra.

Dan

Dino Radio!

Como ya sabrán cada mes procuramos traerles entrevistas con los grupos más reconocidos y más queridos en el mundo otaku este mes les traemos a un grupo bastante conocido entre todos nosotros, los cuales siempre están animándonos con su trabajo y brindándonos la mejor música por radio, en esta ocasión les traemos la entrevista con los chicos de Dino Radio.

Yume: Para empezar cuéntennos un poco de cuánto tiempo llevan desde que se les ocurrió la idea de formar la radio?

Dino: Aproximadamente tenemos cerca de dos años y medio de haber formado la radio y aun continuamos por acá.

Yume: Como fue que surgió la idea y como fueron sus inicios?

Dino: Antes de haber formado Dino teníamos otra radio de nombre "Kinanime" pero esta se disolvió y la idea surgió por una radio en México que la habíamos escuchado, entonces nosotros quisimos implementar la idea acá también y brindarles algo nuevo a las personas.

Yume: De dónde sacaron la idea del nombre y que significa para ustedes?

Dino: El asunto es que a mí me dicen "Dino" (Jorge Arroyo fundador de "Dino Radio") cuando yo cree la radio no sabía como ponerle, era en inicio un experimento en el que queríamos tener una radio sin pagar dominio, que fuera totalmente gratuita, y con en diseño de las imágenes y todo yo me fui poniendo a hacerlas poco a poco; De hecho la radio se llamaba Radio Dino pero sonaba tan….. Radio Disney que mejor nos quedamos con el nombre actual y pues Dino se llama así porque no sabía como ponerle.

Yume: Cuéntennos alguna anécdota graciosa o alguna curiosidad que les haya pasado a lo largo de este tiempo?

Dino: Para un evento en el que participamos, habíamos grabado un video muy bueno en cual duramos todo el día en eso, nos esforzamos demasiado en hacerla y había salido bien, ya estaba totalmente listo pero ya a lo último alguien llego y apago la compu y nada del trabajo que habíamos durado un día se había guardado, se perdió totalmente.

Yume: Que veremos de Dino en un futuro? Cuéntennos un poco algunas de sus metas.

Dino: Bueno de nuestra parte lo que hacíamos era darle a conocer un poco más a las personas lo que es música japonesa, si no tienen las canciones pues llegan y escuchan un rato ahí y más que todo llegar a conversar en el chat y básicamente esa es la idea fundamental, hacer una emisora as dinámica e interactiva con los fans y de un tiempo para acá lo que hemos estado haciendo es implementar lo que son entrevistas a cosplayers nacionales y ahora lo que estamos tratando de abarcar un poco es lo internacional con entrevistas a cosplayers de diferentes partes de América y de España también.

> *"A todos los que nos han llegado a escuchar o no solo eso sino a estar con nosotros y compartir en el chat y leer nuestros reportajes, ya sean entrevistas, reviews de lo que fueran eventos o conciertos y datos culturales de Japón, a todos ellos muchas gracias por estar ahí con nosotros y aunque a veces cuesta estar monitoreando el face de la radio tratamos de siempre estar con música y compartiendo con todos por el chat, a todos muchísimas gracias."*
>
> *Dino*

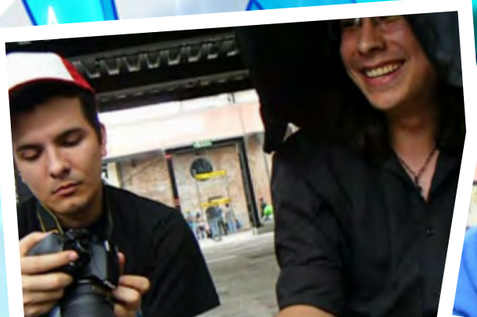

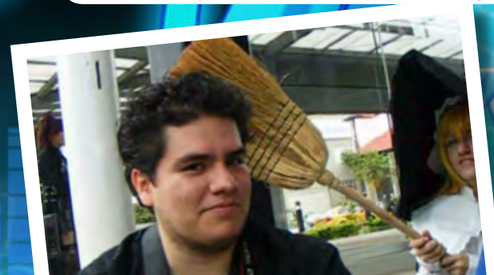

Onigiri

Recetario Random

El Onigiri consiste en una bola de arroz gohan, normalmente de forma circular o triangular, que puede tener relleno o estar mezclada con el mismo, y generalmente envuelta en un alga nori. Es una comida típica de Japón, a la cual se recurría para utilizar el arroz cocido sobrante. Los ingredientes comunes para el relleno son: salmón, atún, kasuobushi, miso, furikake y umeboshi.

Ingredientes:

•Arroz (cantidad al gusto) de sushi, si no disponemos de este tipo podemos recurrir a algún otro tipo de arroz redondo.
•Agua: taza y 1/2 por taza de arroz.
•Atún seco (o en lata, puede ser con vegetales)
•Alga nori cortada en tiras de unos 2x6cm aprox.

Preparación:

Lavamos el arroz en abundante agua fría unas 6 o 7 veces para sacarle el almidón, hasta que el agua salga clara. Se debe lavar removiendo suavemente con la mano para no romper el grano, recordemos que este plato es prominentemente arroz por lo que el buen sabor de este lo es todo.

Colocar el arroz y el agua en las proporciones indicadas en una cacerola a fuego fuerte. Revolver un poco para que no se pegue a la cacerola y dejarlo allí hasta que rompa el hervor. Una vez el agua empieza a hervir, bajar el fuego al mínimo y tapar la cacerola. Cocinar durante 10 minutos sin destapar. Transcurrido este tiempo dejamos reposar otros 10 minutos sin retirar la tapa.

Antes de comenzar a darle forma a nuestros Onigiris es importante saber que antes de empezar cada pieza deberemos tener las manos húmedas y haberlas frotado con un poco de sal. Con esto evitaremos que se nos pegue el arroz a las manos. Los onigiris deben hacerse con el arroz caliente.

El primer paso consiste en colocar una cucharada de arroz en la palma de la mano y colocar el relleno en el centro del arroz.

Una vez colocado el relleno terminamos de hacer la bola cubriendo este último por completo. Ahora solo queda darle forma triangular, con fuerza moderada para que todo quede bien compacto.

Sin embargo, existe un pequeño truco que hará que la formación de nuestro Onigiri sea mucho más sencilla, y utilizando plástico de cocina. Simplemente envolviendo nuestra bola de arroz con el relleno dentro y comprimiéndola un poco, tendremos mucho más fácil la tarea de formar los triángulos.

Una vez finalizada nuestra forma tomaremos una de las tiras de alga nori y la colocaremos por abajo tratando de no tocar mucho el arroz.

Dan

L'Arc~en~Ciel

L'Arc~en~Ciel ha sido uno de mis grupos preferidos desde siempre. Llamado "Laruku" por los fans, ha sido un grupo de J-Rock con una trayectoria bastante grande desde el año 1991. Actualmente el grupo ha estado experimentando un poco el estilo Punk (desde 2004) y cada vez que realizan presentaciones de este estilo tocan bajo el nombre alternativo de P'UNK~EN~CIEL. Laruku ha vendido más de 15 millones de copias de sus álbumes a nivel mundial y en 2008 se posicionó de #58 en la lista del top 100 de HMV Japan.

La música original de Laruku posee un poco de pop en sus composiciones, a pesar de que en esencia es rock alternativo, con letras principalmente sobre amor. Los ritmos son bastante pegajosos a decir verdad y la voz de Hyde se mezcla bastante bien con el estilo que la banda posee. Respecto a los demás miembros Tetsuya (bajista), Ken (guitarrista) y Yukihiro (baterista) son un trío ideal que combinados con Hyde crean una excelente mezcla sonora la cual ha trascendido bastante en la música japonesa.

Sobre la trayectoria de este grupo, ellos han compuesto algunas piezas que pudimos escuchar en algunos animes, algunas de estas canciones han sido: Blurry Eyes (DNA2), Niji (Rurouni Kenshin: Ishin Shishi e no Requiem), Driver's High (Great Teacher Onizuka), Spirit Dreams Inside -Another Dream- (Final Fantasy: The Spirits Within), Ready Steady Go (Full Metal Alchemist), Link (Fullmetal Alchemist the Movie: Conqueror of Shamballa), The Fourth Avenue Café (Rurouni Kenshin).

Es un grupo recomendado si quieren experimentar un estilo original de J-music, incluso las portadas de los álbumes son bastante originales y llamativas. El álbum que más les recomiendo escuchar es "Awake" (2005) por su estilo rápido y en especial las piezas que contiene (entre ellas cabe destacar "Lost Heaven" y "Killing Me").

Dan

IKIMONO GAKARI

Ikimono Gakari es una banda con influencias Indie Rock la cual ha tenido bastante trayectoria los últimos años, a tal punto de haber compuesto temas para las series de Naruto y Bleach. El grupo está conformado por tres personas: Yoshiki Mizuno como guitarrista y líder de la banda, Kiyoe Yoshioka como la vocalista y Hotaka Yamashita como guitarrista y harmónica en algunas canciones.

La banda debutó en 1998 y actualmente trabajan bajo el sello de Sony Music en Japón. La banda comenzó inicialmente con Yocchan (Yoshiki) y Hacchi (Hotaka) haciendo presentaciones callejeras en algunas calles transitadas de Japón hasta que ese año conocen a Yosshie (Kiyoe) y la incorporan como vocalista permanente de su banda para así darle otro aire al estilo que inicialmente manejaban.

En lo personal es un grupo que vale la pena escuchar, lo mejor que tiene es la voz de Yosshie, es una voz bastante melódica y bonita la cual tiene un gran registro y se complementa perfectamente con el estilo indie que ellos manejan en sus composiciones. Aunque pocas veces se escucha, Yocchan también hace como segunda voz en algunas canciones o incluso primera voz, pero él se encarga de escribir algunas letras al igual que Hacchi. Sus melodías son un poco lentas pero muy agradables y pegajosas, incluso hay momentos donde las canciones se vuelven un poco más rápidas pero no son tan fuertes, siempre conservan una melodía suave y agradable.

Algunas de sus canciones más famosas han sido BLUE BIRD utilizado como el tercer opening de Naruto Shippuden, HOTARU NO HIKARI como quinto opening de la misma serie y por último HANABI como sétimo ending de la serie Bleach.

Es un grupo 100% recomendado para quienes disfruten de la buena j-music, sus melodías de verdad los harán cantar, disfrutar y es por seguro que más de una se les va a pegar en la cabeza por bastante rato. Escúchenlos por un rato y disfruten de este grupo tan maravilloso. Esto fue todo por esta edición de YumeDW, esperamos que haya sido de su agrado y gracias por leernos.

Dan

ASISTE, COLABORA Y COMPARTE
GAMECON 2013
14 Y 15 DE DICIEMBRE, EN CENAC ANTIGUA FANAL
WEB: COMUNIDAD-GAMERSCR.WIX.COM/CGCR
FACEBOOK: /GROUPS/COMUNIDADGAMERSCR/
COMUNIDAD GAMERS

Youssarian Art
DISEÑADORES DE MUÑECOS - PELUCHES ANIMÉ Y MANGA
email: youssarianart@hotmail.com
Tel: 89782191
YOUSSARIAN ART

Dino
Radio!
ANIME NEWS & JMUSIC LAS 24HRS
DINORADIO3.BLOGSPOT.COM

mun.arte
mundoarte-d@hotmail.com
MUNDO-ARTE
Productos personalizados, broches, poster de papel, cartulina y tela, camisetas, tazas, almohadones, stand ups con cualquier personaje.
Teléfonos: 8313 8390 / 8867 5011
Dirección: de la Pops del Centro Comercial del Sur 100m Sur, 25m Oeste y 25m Sur. 4ta casa alado derecho.
San José, Costa Rica

2013

PZ COSFEST 3

LA FIESTA COSPLAY DE PEREZ ZELEDON

25 DE AGOSTO

Te invitan: