PANDUAN BROKER FxCitizen

TEKNIK FOREX SEBENAR™

Khalid Hamid

www.ForexSebenar.com

Panduan ini merupakan sebahagian daripada bab Panduan Lengkap Broker Forex yang ada di dalam *TEKNIK FOREX SEBENAR*.

Dapatkan pakej lengkap *TEKNIK FOREX SEBENAR* pada harga promosi sekarang di sini >>> www.ForexSebenar.com

Hakcipta Terpelihara © 2016 | www.ForexSebenar.com
Panduan Forex Trading No 1 Di Malaysia, Kini Dalam Bentuk Buku & DVD!
Pilihan 13,000+ Trader Malaysia, Brunei, Singapura dan Indonesia!!

CARA MEMBUKA DEMO ACCOUNT

Langkah pertama yang perlu anda buat ialah install trading platform **MetaTrader 4** di PC / laptop anda terlebih dahulu. Sila ikuti langkah-langkah di bawah:

1) Layari laman web http://www.fxcitizen.com dan klik pada **"Meta Trader 4 PC"** di ruangan **Downloads.**

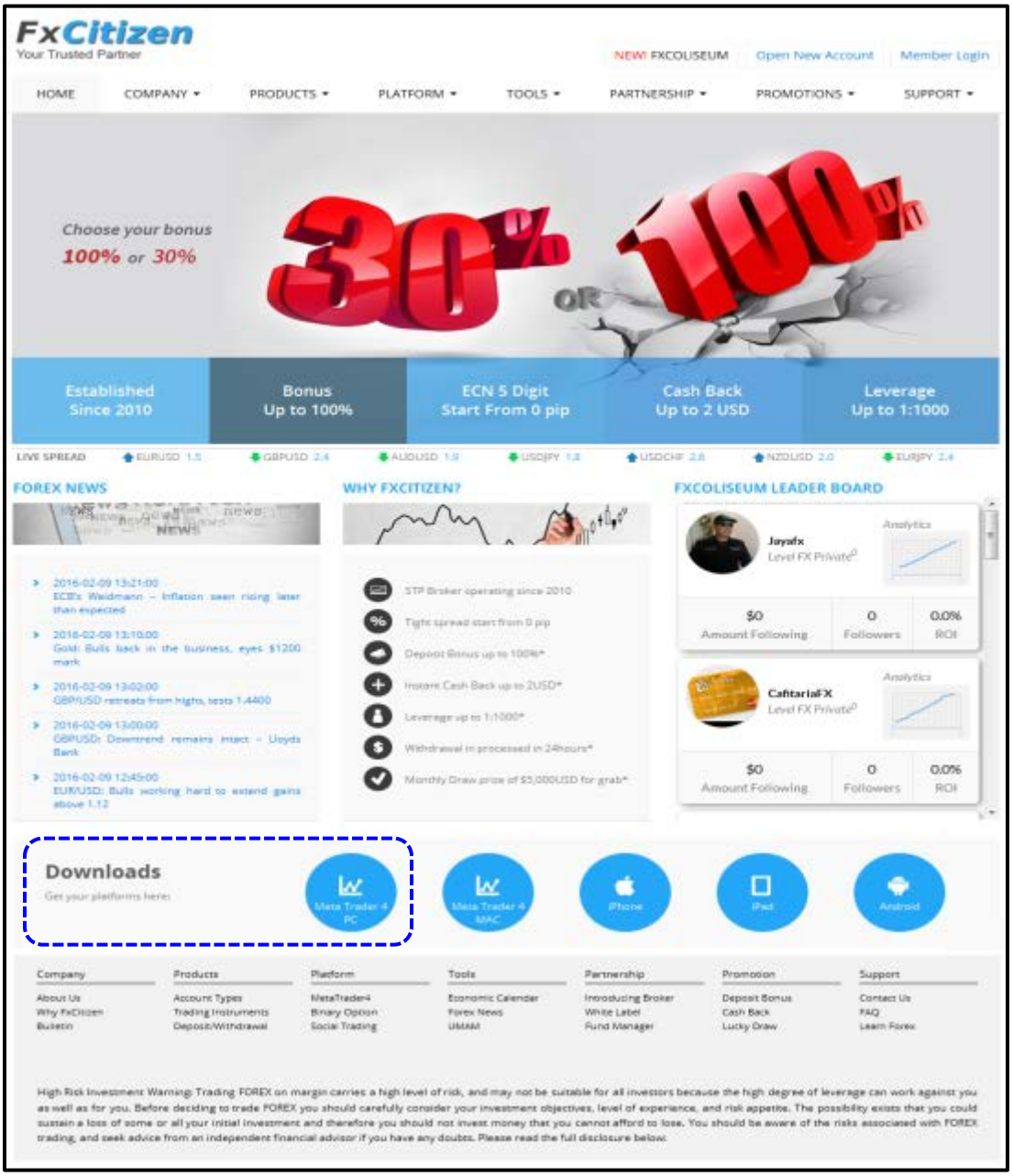

Hakcipta Terpelihara © 2016 | www.ForexSebenar.com
Panduan Forex Trading No 1 Di Malaysia, Kini Dalam Bentuk Buku & DVD!
Pilihan 13,000+ Trader Malaysia, Brunei, Singapura dan Indonesia!!

2) Pop-up box akan muncul, klik **Save File.** Kemudian, double-click file yang anda download tersebut untuk memulakan installation.

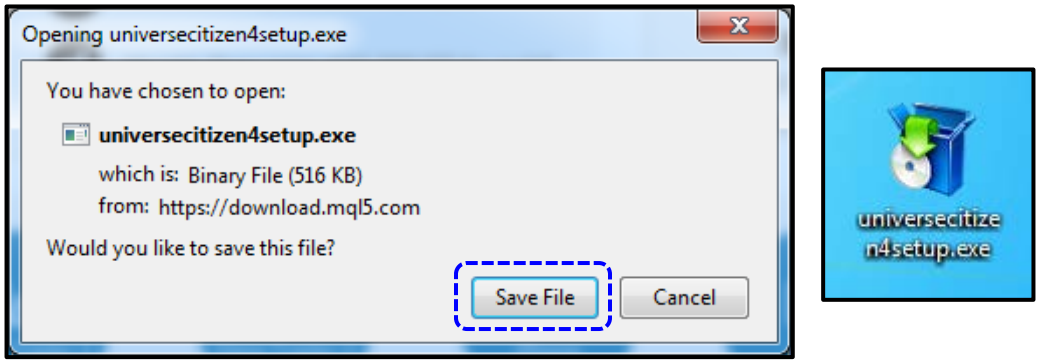

3) Klik pada **Run >>> Yes >>> Next > >>> Finish**

4) Platform anda akan dibuka secara automatik atau klik ikon **FxCitizen MetaTrader 4** di desktop anda. **Untuk membuka Demo Account (duit virtual),** klik **File >>> Open an Account**

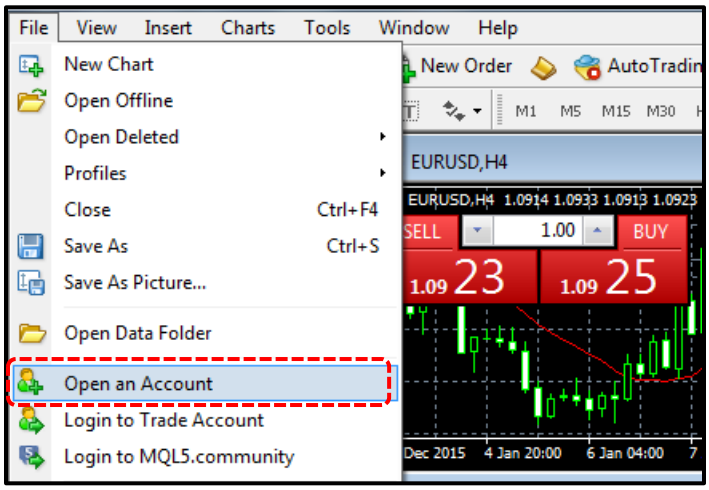

Hakcipta Terpelihara © 2016 | www.ForexSebenar.com
Panduan Forex Trading No 1 Di Malaysia, Kini Dalam Bentuk Buku & DVD!
Pilihan 13,000+ Trader Malaysia, Brunei, Singapura dan Indonesia!!

5) Langkah seterusnya, klik **Scan >>>** **Pilih UniverseCitizen-Demo >>> Next > >>> New demo account >>> Next >**

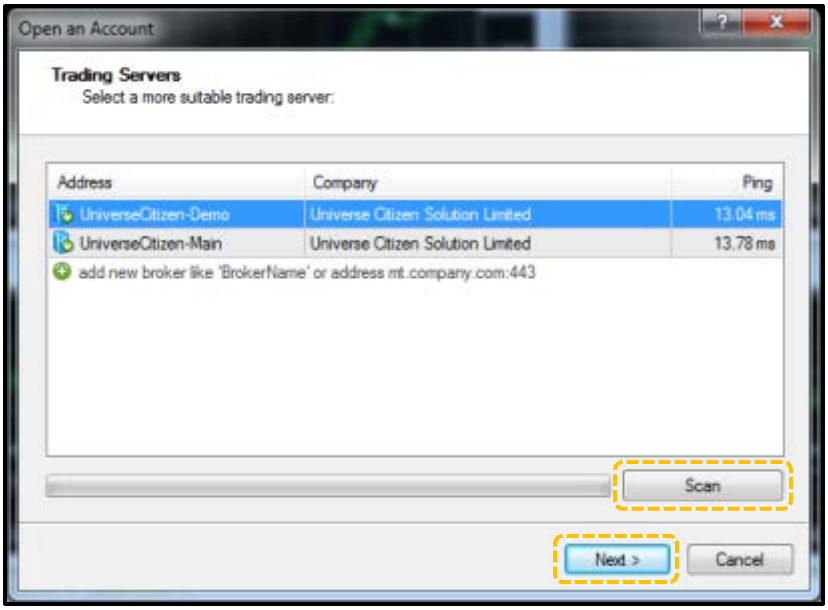

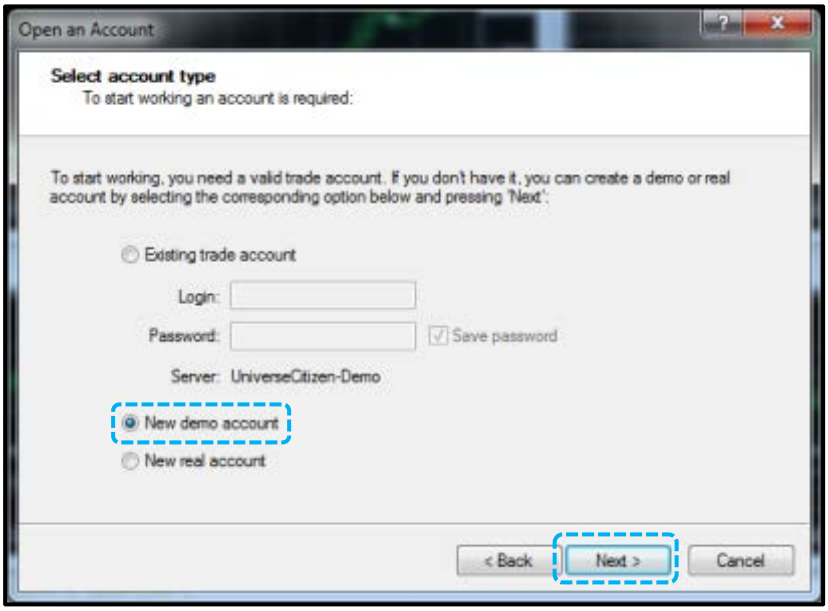

6) Isikan borang yang muncul **(maklumat palsu pun tak mengapa)** dan tick pada **"I agree to subscribe to your newsletters"** sebelum klik **Next >.** Anda boleh mengikut maklumat yang dicadangkan seperti dalam gambar atau memilih sendiri **Account Type**, **Leverage** dan jumlah **Deposit** yang anda mahu.

Hakcipta Terpelihara © 2016 | www.ForexSebenar.com
Panduan Forex Trading No 1 Di Malaysia, Kini Dalam Bentuk Buku & DVD!
Pilihan 13,000+ Trader Malaysia, Brunei, Singapura dan Indonesia!!

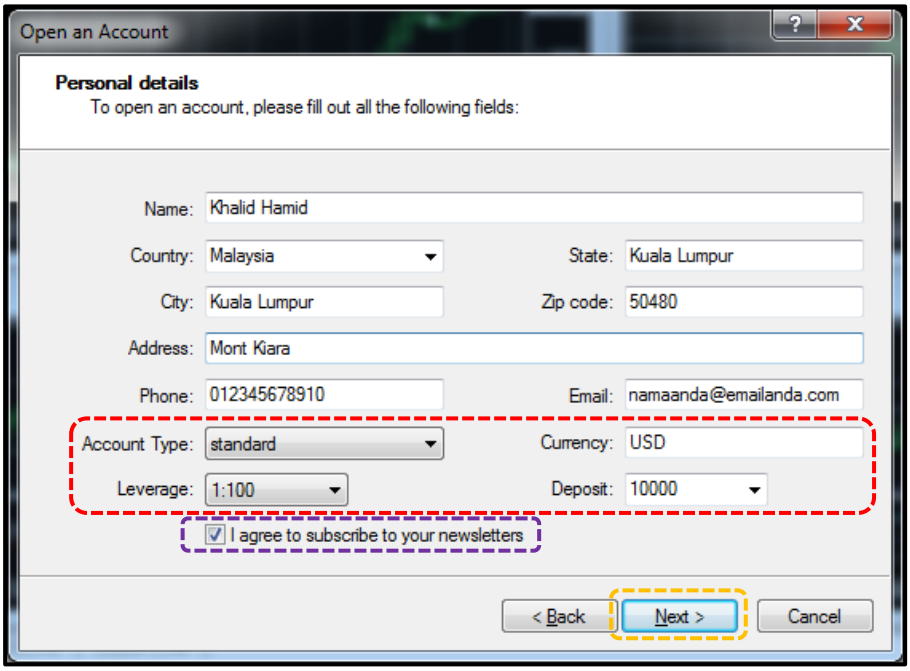

7) Maklumat **Login** dan **Passwords** akan diberikan. Salin dan simpan di tempat yang selamat. Akhir sekali, klik butang **"Finish".**

TAHNIAH!! Anda telahpun berjaya membuka sebuah DEMO ACCOUNT. ☺

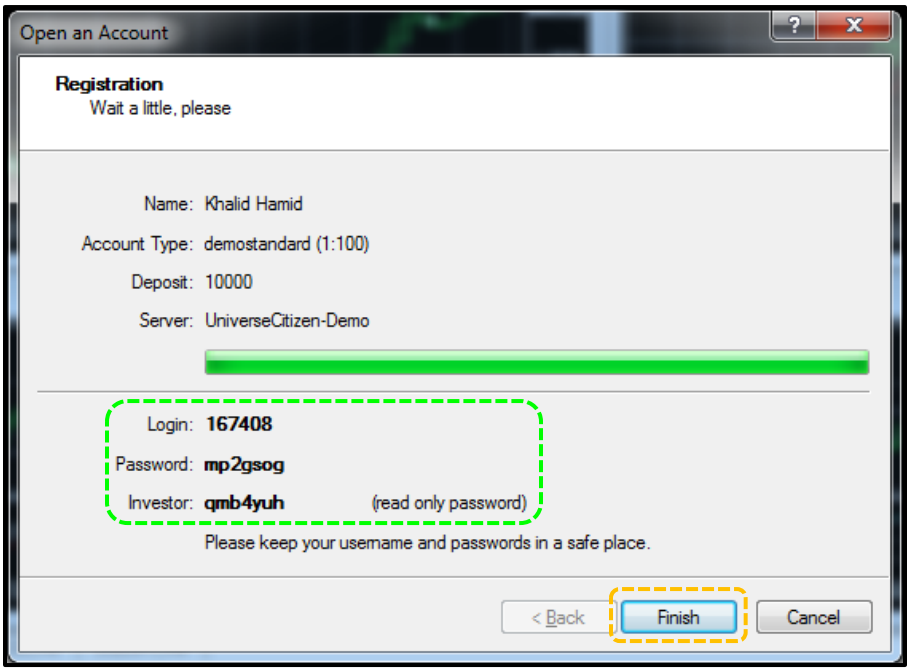

Hakcipta Terpelihara © 2016 | www.ForexSebenar.com
Panduan Forex Trading No 1 Di Malaysia, Kini Dalam Bentuk Buku & DVD!
Pilihan 13,000+ Trader Malaysia, Brunei, Singapura dan Indonesia!!

PANDUAN FUNGSI TOOLS METATRADER 4

Setelah anda selesai membuka akaun demo, berikut merupakan senarai **Fungsi Tools MetaTrader 4** yang penting dan perlu anda kuasai iaitu:

1) **CROSSHAIR:** Mengukur jarak dari satu point ke satu point yang lain. Ia akan mengira bilangan Candlesticks, jumlah pips dan harga (sangat berguna untuk menentukan peletakan Stop Loss dan Target Profit)

2) **VERTICAL LINE:** Untuk melukis **garisan menegak**

3) **HORIZONTAL LINE:** Untuk melukis **garisan melintang**

4) **TRENDLINE:** Untuk melukis **trendline / garisan bebas**

5) **STEP-BY-STEP:** Untuk **menggerakkan candlesticks satu-per-satu**

6) **FIBONACCI RETRACEMENT:** Untuk melukis **garisan Fibonacci**

7) **TEXT & TEXT LABEL:** Untuk memasukkan **tulisan / label** ke chart

8) **ARROWS:** Memasukkan **simbol** (anak panah, ibu jari dll) ke chart

9) **PERIODS:** Memilih **time frame** yang diingini

10) Menukar chart kepada **Bar Chart**, **Candlesticks Chart** atau **Line Chart**

11) Fungsi **ZOOM IN** dan **ZOOM OUT** chart. Sangat berguna ketika membuat analisis di time frame Daily untuk melihat **"the big picture"**

Hakcipta Terpelihara © 2016 | www.ForexSebenar.com
Panduan Forex Trading No 1 Di Malaysia, Kini Dalam Bentuk Buku & DVD!
Pilihan 13,000+ Trader Malaysia, Brunei, Singapura dan Indonesia!!

CARA INSTALL METATRADER 4 KE DALAM SMARTPHONE / TABLET

Selain daripada menggunakan komputer atau laptop, kini anda juga boleh trade menggunakan **smartphone / tablet** melalui **Apps MetaTrader 4 Mobile.** Berbeza dengan versi komputer, **MetaTrader 4 tidak dicipta khusus untuk setiap broker.** Sebaliknya, hanya ada **1 apps umum** yang digunapakai oleh semua broker. Ikuti langkah-langkah berikut untuk membuat setting Apps MetaTrader 4 pada gadget anda. Setakat **Januari 2016, Apps MT4 iOs (iPhone / iPad)** mempunyai fungsi yang paling lengkap. Jadi, kita akan menggunakannya sebagai contoh di dalam panduan ini.

LANGKAH PERTAMA

Masuk ke **Apps Store** dan taipkan **"metatrader 4".** Hasil carian seperti berikut akan muncul. Tap **"+FREE"** untuk Install. Setelah selesai, tap pada ikon MetaTrader 4 tersebut.

LANGKAH KEDUA

Terus tap pada **"Login to an existing account"** jika anda sudah mempunyai Demo / Real Account. Jika tidak, anda boleh cuba dahulu menggunakan apps ini dengan **"Open demo account".**

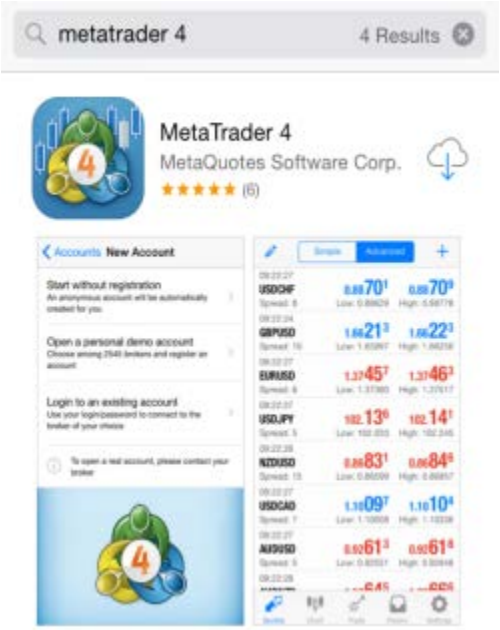

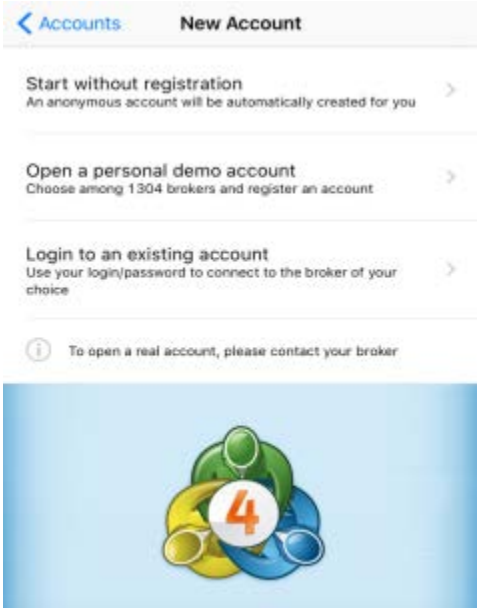

Hakcipta Terpelihara © 2016 | www.ForexSebenar.com
Panduan Forex Trading No 1 Di Malaysia, Kini Dalam Bentuk Buku & DVD!
Pilihan 13,000+ Trader Malaysia, Brunei, Singapura dan Indonesia!!

LANGKAH KETIGA

Taipkan **"Universe"** (atau broker lain yang anda guna) dan pilih server anda. Untuk **Real Account FxCitizen,** server nya ialah **UniverseCitizen-Main.**

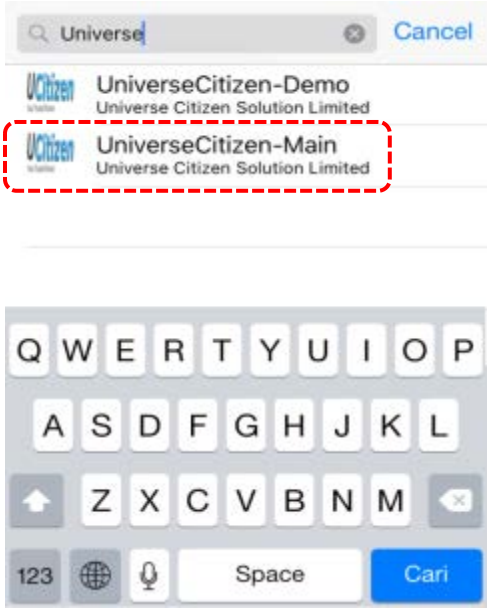

LANGKAH TERAKHIR

Masukkan **Login** dan **Password MT4** anda dan tap **"Sign In"** di penjuru atas kanan. Itu sahaja. Kini, anda sudah boleh trade secara mobile. ☺

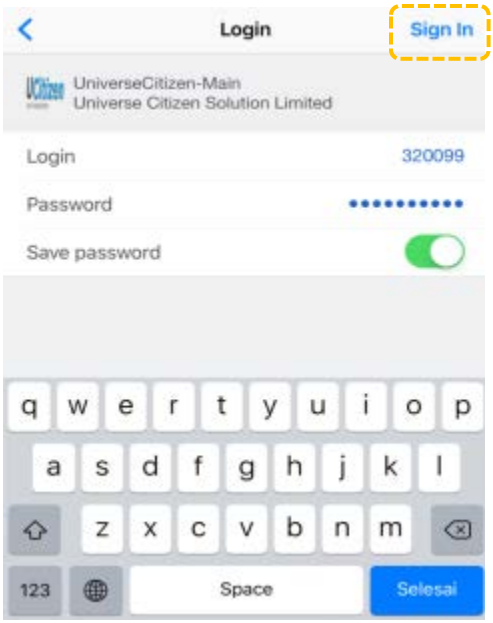

TAB QUOTES

Apabila Login anda berjaya, senarai penuh pasangan matawang akan terpapar di **Quotes**. Untuk mengubah senarai ini, anda boleh tap pada **"ikon Pensel" atau "+"** di bahagian atas. Untuk melihat pergerakan harga semasa, tap pairs yang anda mahu, kemudian pilih **Chart**.

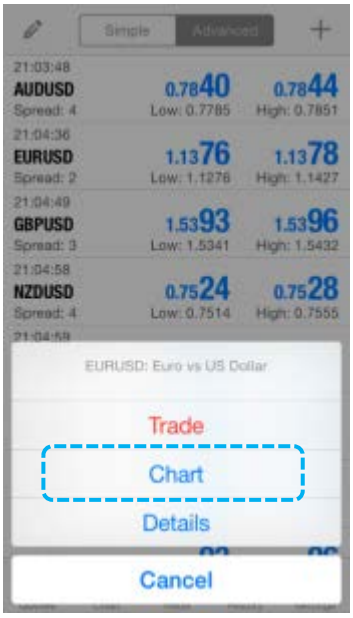

Hakcipta Terpelihara © 2016 | www.ForexSebenar.com
Panduan Forex Trading No 1 Di Malaysia, Kini Dalam Bentuk Buku & DVD!
Pilihan 13,000+ Trader Malaysia, Brunei, Singapura dan Indonesia!!

TAB CHART

Untuk menukar **time frame,** tap pada **ikon di penjuru kiri** (1 Minute-M1 sehingga Monthly-MN). **Crosshair "+"** akan menunjukkan **OHLC** sesuatu candlesticks dalam setiap time frame. Ikon **"f"** adalah untuk Indicators, manakala ikon **"Bentuk"** digunakan untuk **melukis garisan SNR, Trendline, Fibonacci dan sebagainya** pada chart. Anda boleh tap **"Trade"** di penjuru kanan atas untuk enter position pairs yang sedang anda perhatikan.

Untuk membuang default indicator RSI ini, tap ikon **"f"** > **"Edit"** > **"-"** > **Delete** > **Done**.

TAB TRADE, HISTORY dan SETTINGS

TRADE – Modal dan trade anda akan dipaparkan di sini. Untuk membuka post, anda boleh tap pada **Trade** selepas anda tap salah satu pairs di tab Quotes atau Chart. Anda juga boleh tap pada **"+"** yang terdapat di penjuru atas sebelah kanan.

HISTORY – Menunjukkan rekod trade, bonus, deposit, dan withdrawal anda

SETTINGS – Untuk login, menukar settings chart, membaca mesej / email / jurnal dan berita ekonomi.

Hakcipta Terpelihara © 2016 | www.ForexSebenar.com
Panduan Forex Trading No 1 Di Malaysia, Kini Dalam Bentuk Buku & DVD!
Pilihan 13,000+ Trader Malaysia, Brunei, Singapura dan Indonesia!!

LANGKAH-LANGKAH TRADE @ MEMBUKA POST

1 – Tap pada pairs yang anda nak trade di **Quotes atau Chart,** kemudian tap pada **Trade.** Anda juga boleh tap **"+"** pada tab **Trade.**

2 – Set **Jenis Entry** (Instant Execution, Stop atau Limit Order), **Volume dan Price.** Setelah siap, tap **Place** yang terletak di bahagian sebelah bawah.

3 – Tunggu pengesahan yang menyatakan trade anda telah berjaya dibuat. Itu sahaja. ☺

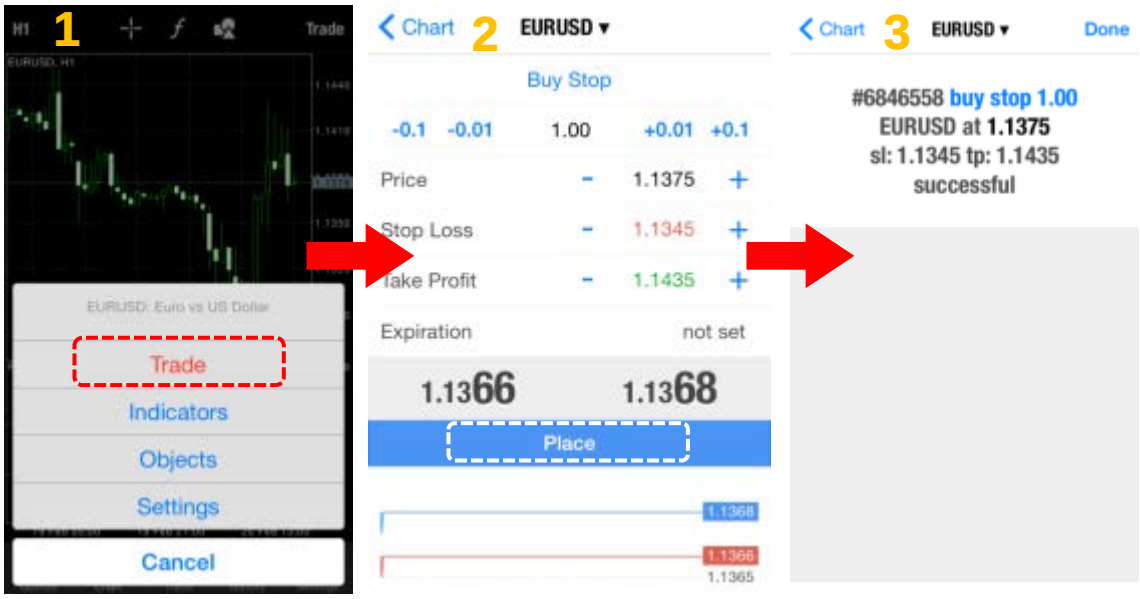

Disebabkan oleh fungsi MetaTrader 4 Mobile bagi Operating System (OS) lain seperti Android adalah terhad **(tidak boleh lukis SNR, Trendline, Fibonacci dan lain-lain), mobile trading hanya sesuai untuk mereka yang sudah memahami maksud Candlesticks atau menggunakan OS iOs sahaja.** Smartphone / tablet amat-amat membantu untuk memastikan anda tidak terlepas peluang trade **apabila candlesticks time frame H4 CLOSE.** Seeloknya, gunakan komputer atau laptop kerana fungsi MetaTrader 4 Mobile nya lebih lengkap di samping skrinnya lebih besar. ☺

Setelah anda menguasai trading menggunakan demo account, barulah anda boleh buka REAL ACCOUNT (duit sebenar) pula…

Hakcipta Terpelihara © 2016 | www.ForexSebenar.com
Panduan Forex Trading No 1 Di Malaysia, Kini Dalam Bentuk Buku & DVD!
Pilihan 13,000+ Trader Malaysia, Brunei, Singapura dan Indonesia!!

BROKER FOREX YANG DISYORKAN DAN SEBABNYA

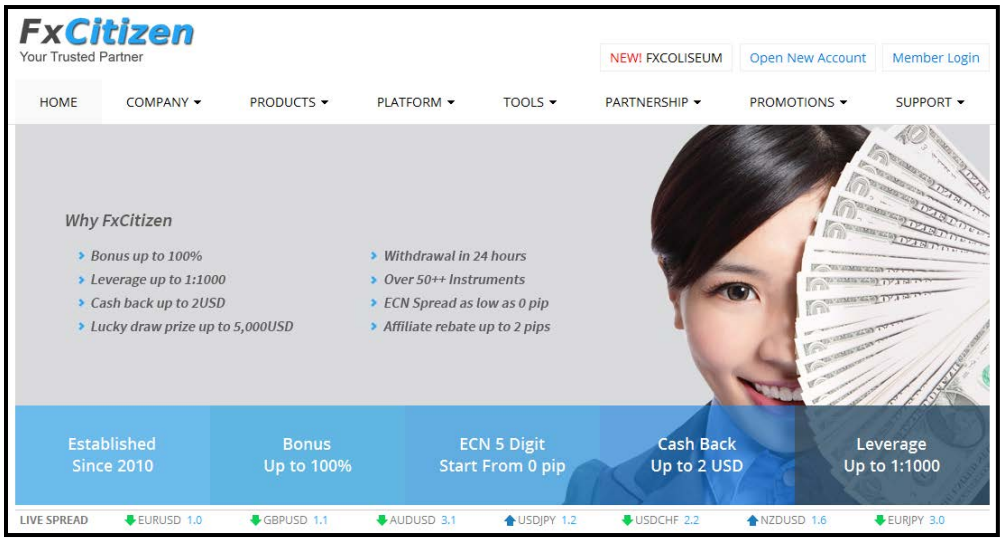

Web FxCitizen: http://bit.ly/fxcitizenib

TEKNIK FOREX SEBENAR **mengesyorkan broker FxCitizen kerana:**

- Mereka merupakan broker yang betul-betul berdaftar dari New Zealand
- Anda boleh buat analisis dan trade dalam MT4 yang sama
- Mempunyai perkhidmatan pelanggan yang responsif
- Mudah untuk deposit / withdraw melalui Local Depositor yang dilantik
- Tiada caj untuk deposit / withdrawal
- Deposit masuk sepantas 10 minit, manakala withdraw dalam masa 24 jam
- Jumlah deposit / withdraw minimum yang rendah dan tiada had maksimum

Selain FxCitizen, banyak lagi broker lain yang boleh anda pilih, seperti **Liteforex, Exness, XM, FXCM, Alpari, FX Sol** dan macam-macam lagi. **Untuk analisis, anda MESTI menggunakan MT4 FxCitizen** kerana chart nya lebih tepat. **Bentuk candlesticks adalah berbeza bagi setiap broker** disebabkan oleh perbezaan waktu operasi **(rujuk muka surat 85 BUKU I *TEKNIK FOREX SEBENAR*).** Sekiranya anda menggunakan broker lain, anda perlu membuka dua MT4, iaitu satu **untuk membuat analisis (MT4 FxCitizen)** dan satu lagi **untuk trade (MT4 broker lain).** Selain faktor ini, faktor-faktor lain tidaklah jauh berbeza di antara satu broker dengan yang lain.

Hakcipta Terpelihara © 2016 | www.ForexSebenar.com
Panduan Forex Trading No 1 Di Malaysia, Kini Dalam Bentuk Buku & DVD!
Pilihan 13,000+ Trader Malaysia, Brunei, Singapura dan Indonesia!!

DOKUMEN YANG DIPERLUKAN UNTUK MEMBUKA REAL ACCOUNT

Setelah anda berjaya menguasai Demo Account, itu menandakan yang anda sudah bersedia untuk membuka **REAL ACCOUNT.** Anda boleh membuka trading account melalui laman web broker pilihan anda dan klik pada **"Open Live Account" atau "Open Trading Account".** Dua dokumen berikut perlu disediakan terlebih dahulu:

1) GAMBAR KAD PENGENALAN (I/C) – Depan dan Belakang

Kesemua broker memerlukan gambar I/C atau passport anda. Ia mestilah **berwarna, jelas dan boleh dilihat kesemua 4 bucu-bucunya.** Untuk mengelakkan gambar I/C anda daripada disalahguna, sila letakkan watermark **"FOR FXCITIZEN USE ONLY".** Sekiranya anda memerlukan bantuan untuk menggabungkan gambar depan dan belakang serta meletakkan watermark, sila email ke **broker@forexsebenar.com.** Perkhidmatan ini adalah **PERCUMA.** Ini contoh gambar I/C yang telah disiapkan:

Hakcipta Terpelihara © 2016 | www.ForexSebenar.com
Panduan Forex Trading No 1 Di Malaysia, Kini Dalam Bentuk Buku & DVD!
Pilihan 13,000+ Trader Malaysia, Brunei, Singapura dan Indonesia!!

2) GAMBAR DOKUMEN PENGESAHAN ALAMAT TEMPAT TINGGAL

Pengesahan alamat tempat tinggal anda boleh dibuat melalui dokumen-dokumen seperti **bil elektrik, air, telefon, atau penyata bank.** Ia **mestilah di dalam Bahasa Inggeris dan bertarikh tidak melebihi 6 bulan.** Ini contoh bil Celcom yang broker boleh terima:

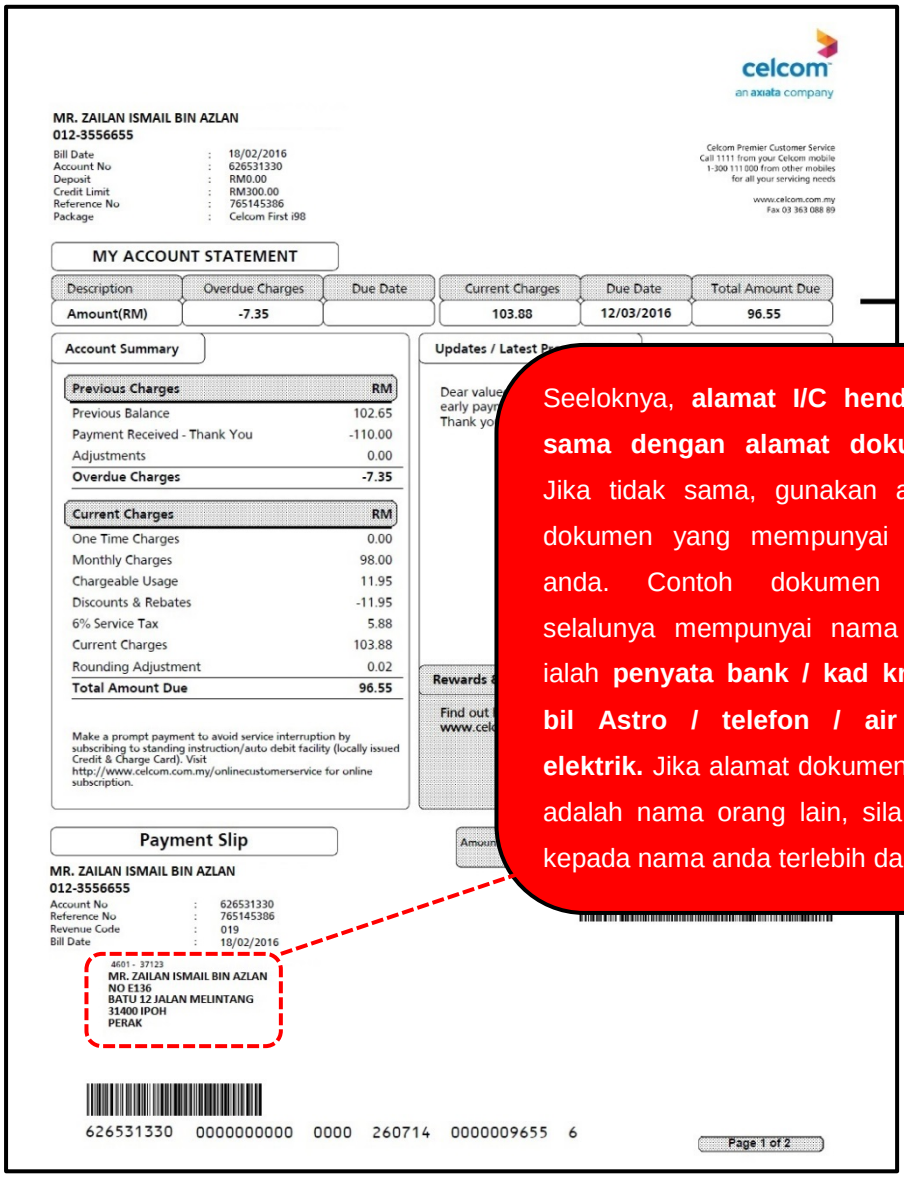

celcom
an axiata company

MR. ZAILAN ISMAIL BIN AZLAN
012-3556655

Bill Date	:	18/02/2016
Account No	:	626531330
Deposit	:	RM0.00
Credit Limit	:	RM300.00
Reference No	:	765145386
Package	:	Celcom First i98

Celcom Premier Customer Service
Call 1111 from your Celcom mobile
1-300 111 000 from other mobiles
for all your servicing needs
www.celcom.com.my
Fax 03 363 088 89

MY ACCOUNT STATEMENT

Description	Overdue Charges	Due Date	Current Charges	Due Date	Total Amount Due
Amount(RM)	-7.35		103.88	12/03/2016	96.55

Account Summary

Previous Charges	RM
Previous Balance	102.65
Payment Received - Thank You	-110.00
Adjustments	0.00
Overdue Charges	**-7.35**

Current Charges	RM
One Time Charges	0.00
Monthly Charges	98.00
Chargeable Usage	11.95
Discounts & Rebates	-11.95
6% Service Tax	5.88
Current Charges	103.88
Rounding Adjustment	0.02
Total Amount Due	**96.55**

Make a prompt payment to avoid service interruption by subscribing to standing instruction/auto debit facility (locally issued Credit & Charge Card). Visit http://www.celcom.com.my/onlinecustomerservice for online subscription.

Payment Slip

MR. ZAILAN ISMAIL BIN AZLAN
012-3556655

Account No	:	626531330
Reference No	:	765145386
Revenue Code	:	019
Bill Date	:	18/02/2016

4601 - 37123
MR. ZAILAN ISMAIL BIN AZLAN
NO E136
BATU 12 JALAN MELINTANG
31400 IPOH
PERAK

626531330 0000000000 0000 260714 0000009655 6

Page 1 of 2

Seeloknya, **alamat I/C hendaklah sama dengan alamat dokumen.** Jika tidak sama, gunakan alamat dokumen yang mempunyai nama anda. Contoh dokumen yang selalunya mempunyai nama anda ialah **penyata bank / kad kredit / bil Astro / telefon / air atau elektrik.** Jika alamat dokumen anda adalah nama orang lain, sila tukar kepada nama anda terlebih dahulu.

Itu sahaja 2 dokumen yang diperlukan. Keperluan setiap broker adalah berbeza. Jadi, sila tanya broker anda apa mereka mahu terlebih dahulu ya.

NOTA: Individu dalam panduan ini tidak wujud. Ia sekadar contoh sahaja.

Hakcipta Terpelihara © 2016 | www.ForexSebenar.com
Panduan Forex Trading No 1 Di Malaysia, Kini Dalam Bentuk Buku & DVD!
Pilihan 13,000+ Trader Malaysia, Brunei, Singapura dan Indonesia!!

LANGKAH-LANGKAH MEMBUKA REAL ACCOUNT FxCitizen

Panduan ini dihasilkan berdasarkan prosedur pada **JUN 2016.** Ia mungkin berubah dari semasa ke semasa. Cara membuka akaun untuk broker-broker lain tidaklah jauh berbeza, jadi panduan ini masih relevan dan boleh digunakan.

Kami merupakan **Introducing Broker (IB) berdaftar untuk FxCitizen.** Sebagai IB, kami **boleh membantu anda untuk meletakkan watermark dan mencantumkan gambar I/C anda.** Sebarang bantuan atau pertanyaan berkenaan FxCitizen boleh diajukan kepada kami dengan menghantar email ke: **broker@forexsebenar.com**

1) Masuk ke web **http://bit.ly/fxcitizenib** kemudian klik pada **Open New Account.** Pastikan URL yang dipaparkan terkandung kod IB kami iaitu **320092.** Jika anda sudah mempunyai Real Account FxCitizen, anda boleh terus login ke **Cabinet** anda dengan klik pada **Member Login,** kemudian masukkan email dan password anda.

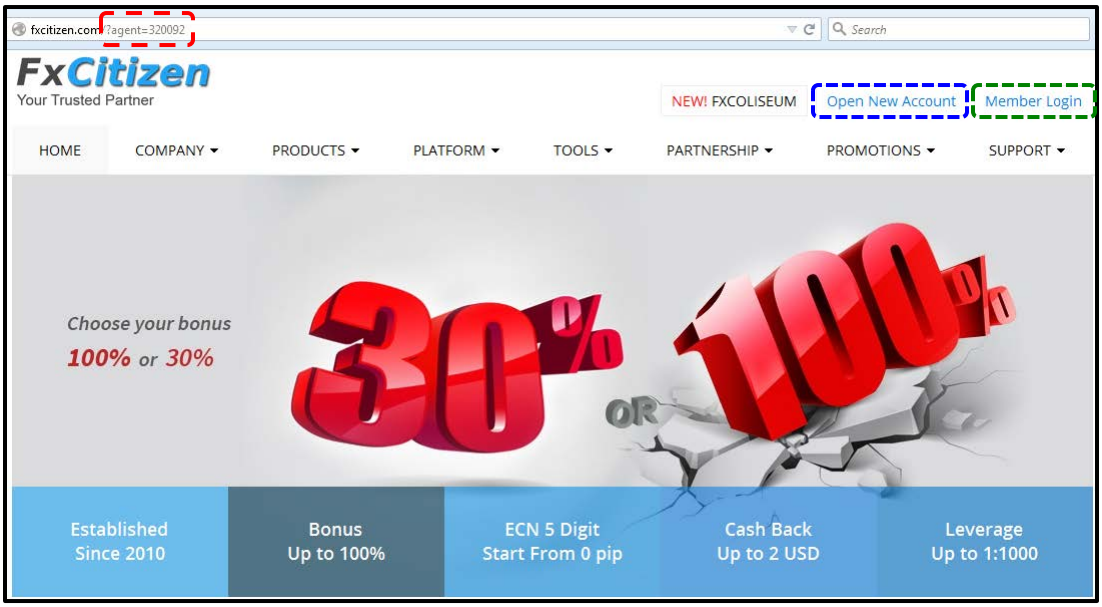

Hakcipta Terpelihara © 2016 | www.ForexSebenar.com
Panduan Forex Trading No 1 Di Malaysia, Kini Dalam Bentuk Buku & DVD!
Pilihan 13,000+ Trader Malaysia, Brunei, Singapura dan Indonesia!!

2) Isikan borang pada **STEP 1** ini mengikut butiran pada I/C anda. Untuk **alamat,** sila isikan alamat yang **sama seperti dokumen pengesahan alamat tempat tinggal anda**. **Pastikan tiada kesilapan ejaan!** Setelah siap, klik butang **NEXT.**

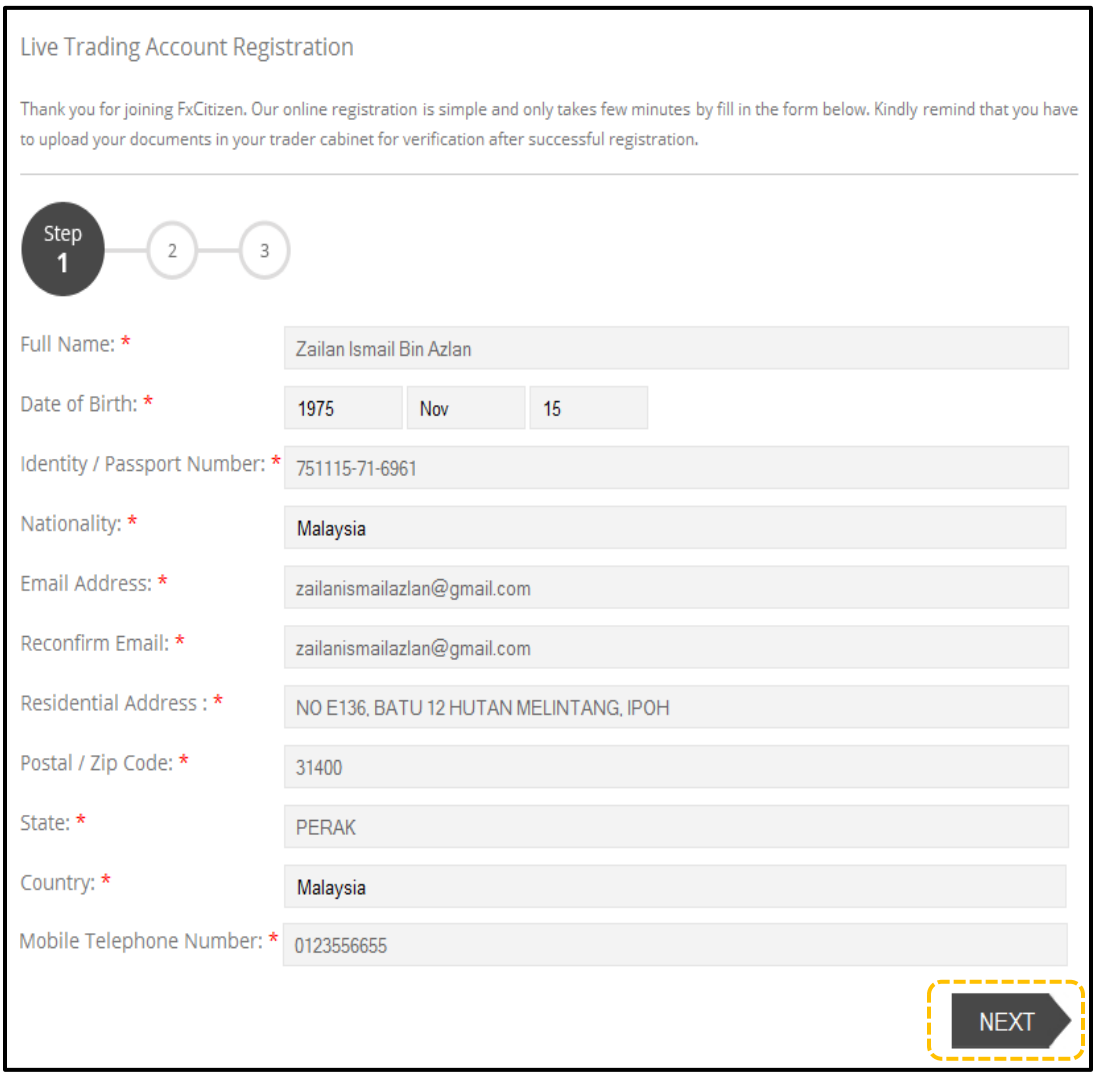

Live Trading Account Registration

Thank you for joining FxCitizen. Our online registration is simple and only takes few minutes by fill in the form below. Kindly remind that you have to upload your documents in your trader cabinet for verification after successful registration.

Step 1 — 2 — 3

Full Name: *	Zailan Ismail Bin Azlan
Date of Birth: *	1975 Nov 15
Identity / Passport Number: *	751115-71-6961
Nationality: *	Malaysia
Email Address: *	zailanismailazlan@gmail.com
Reconfirm Email: *	zailanismailazlan@gmail.com
Residential Address : *	NO E136, BATU 12 HUTAN MELINTANG, IPOH
Postal / Zip Code: *	31400
State: *	PERAK
Country: *	Malaysia
Mobile Telephone Number: *	0123556655

NEXT

NOTA: Individu dalam panduan ini tidak wujud. Ia sekadar contoh sahaja.

Hakcipta Terpelihara © 2016 | www.ForexSebenar.com
Panduan Forex Trading No 1 Di Malaysia, Kini Dalam Bentuk Buku & DVD!
Pilihan 13,000+ Trader Malaysia, Brunei, Singapura dan Indonesia!!

3) Dalam **STEP 2**, anda perlu memilih **jenis akaun**, **leverage**, **bonus type**, **Islamic (swap-free) atau tidak**, **penetapan password (untuk login cabinet)** dan **withdrawal pin no (untuk withdraw dari akaun trading ke akaun bank anda)**. Anda boleh ikut apa yang kami syorkan atau pilih mengikut kesesuaian anda.

NOTA: Standard Mini FxCitizen ialah volume 1.00 pairs quote USD (contoh EUR/USD) = $1.00, bukan $10.00 seperti sesetengah broker lain. Volume (lot size) terkecil ialah 0.10 = $0.10 per pips. Jika modal anda kurang dari USD 50.00, sila pilih jenis akaun Cent Micro (lot size 1.00 = $0.10 per pips).

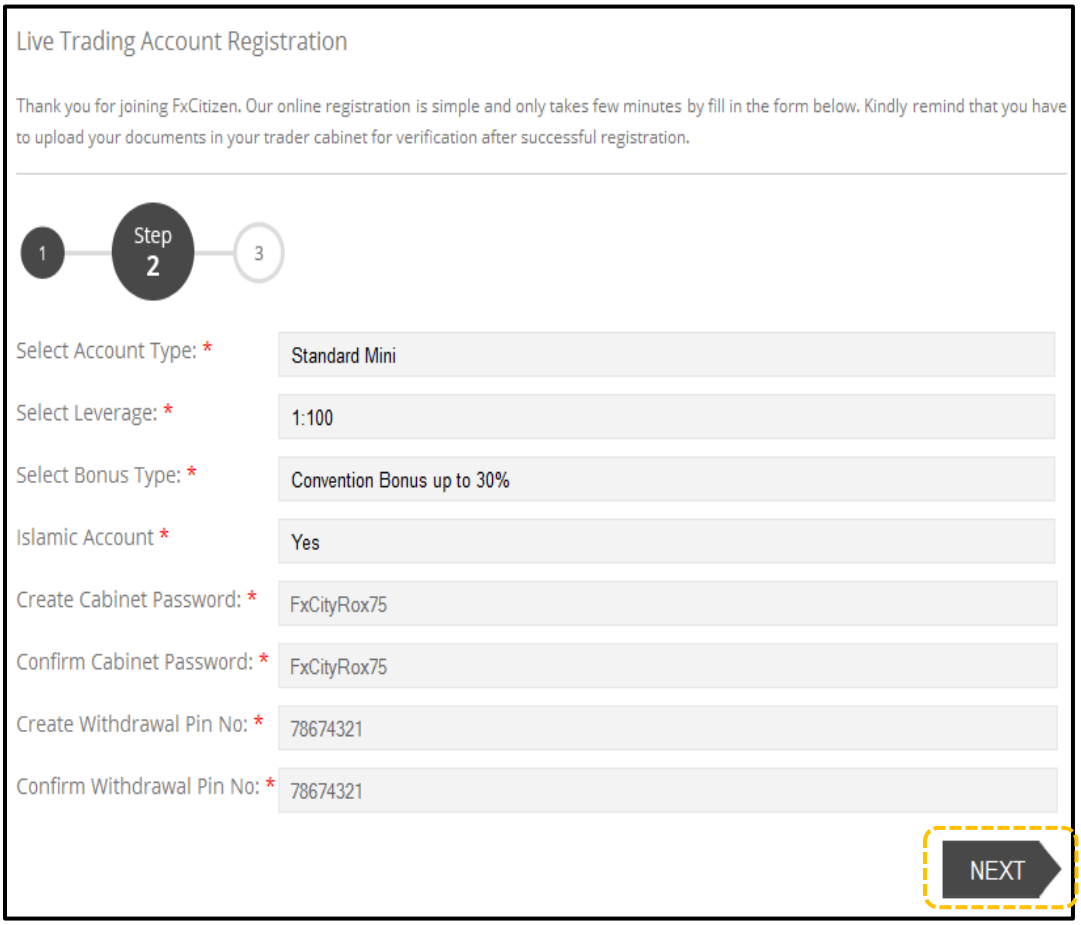

PENTING!! Pastikan anda ingat atau simpan kesemua password dan PIN anda kerana ia akan digunakan berulang kali untuk login MT4 dan juga withdraw.

Hakcipta Terpelihara © 2016 | www.ForexSebenar.com
Panduan Forex Trading No 1 Di Malaysia, Kini Dalam Bentuk Buku & DVD!
Pilihan 13,000+ Trader Malaysia, Brunei, Singapura dan Indonesia!!

4) Sekiranya anda mendaftar melalui link IB kami di **Langkah (1)**, **kod IB 320092** akan tertera di **STEP 3** seperti di bawah. Jika tidak, isikan sahaja **320092** di ruangan tersebut. Setelah itu, klik **tickbox** yang ditunjukkan dan klik **SUBMIT**.

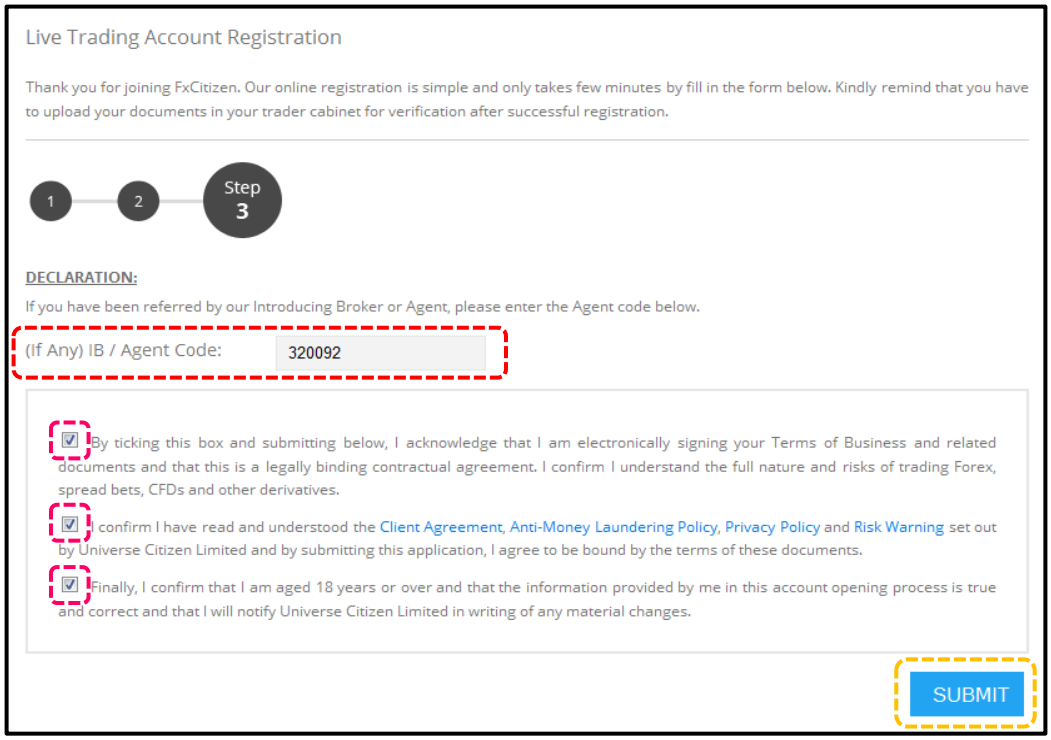

Tahniah, anda telahpun berjaya membuka Real Account! ☺ **Nombor akaun** anda akan dipaparkan di sini. Sila periksa email anda untuk trading account password.

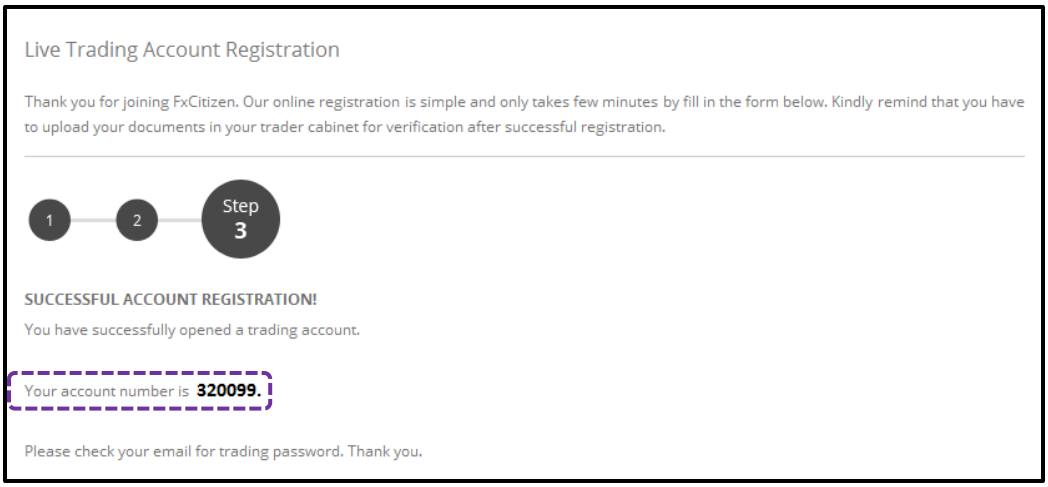

Hakcipta Terpelihara © 2016 | www.ForexSebenar.com
Panduan Forex Trading No 1 Di Malaysia, Kini Dalam Bentuk Buku & DVD!
Pilihan 13,000+ Trader Malaysia, Brunei, Singapura dan Indonesia!!

5) FxCitizen akan menghantar email yang mengandungi **password trading account dan server** untuk Login MetaTrader 4. Anda boleh login ke platform trading melalui **File >>> Login to Trade Account** pada platform **MetaTrader 4 FxCitizen** anda.

Jika anda masih belum install platform MetaTrader 4, sila download dari sini: **http://fxcitizen.com/trading-platforms**

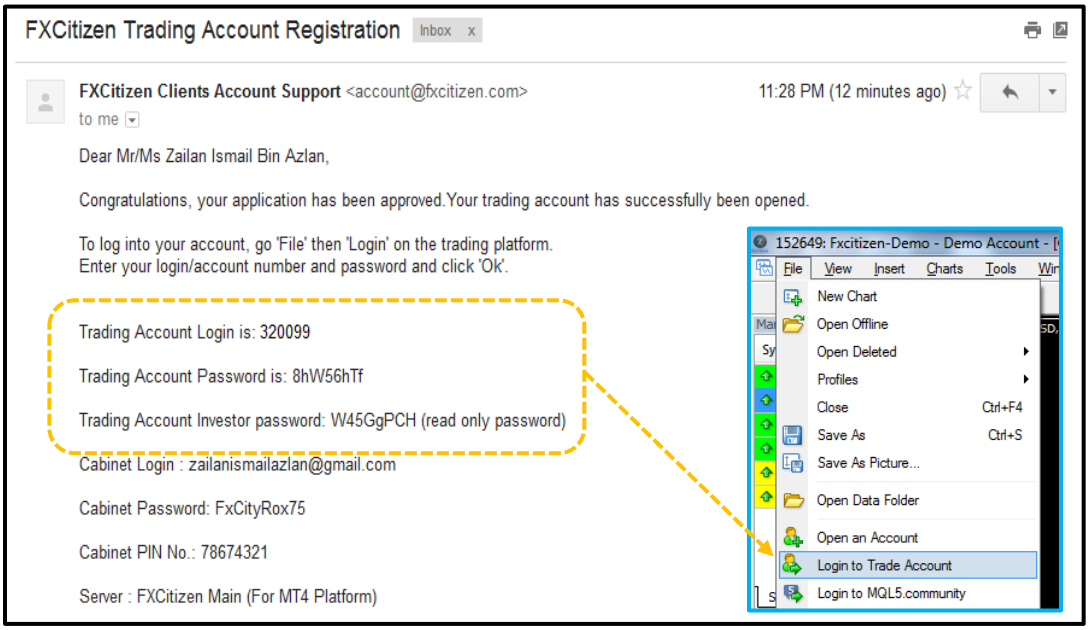

PENTING!! Pastikan anda ingat atau simpan kesemua password dan PIN anda kerana ia akan digunakan berulang kali untuk login MT4 dan juga withdraw.

6) Sebelum anda boleh deposit ataupun withdraw, **anda perlu mengesahkan identiti anda** terlebih dahulu melalui **FxCitizen Cabinet.** Untuk login ke Cabinet, klik pada **Member Login** di penjuru atas kanan Home atau masuk ke URL **https://cabinet.fxcitizen.com/login.php**, kemudian taipkan email serta password yang telah anda tetapkan pada **Langkah (3).** Setelah itu, klik **SIGN IN.**

Hakcipta Terpelihara © 2016 | www.ForexSebenar.com
Panduan Forex Trading No 1 Di Malaysia, Kini Dalam Bentuk Buku & DVD!
Pilihan 13,000+ Trader Malaysia, Brunei, Singapura dan Indonesia!!

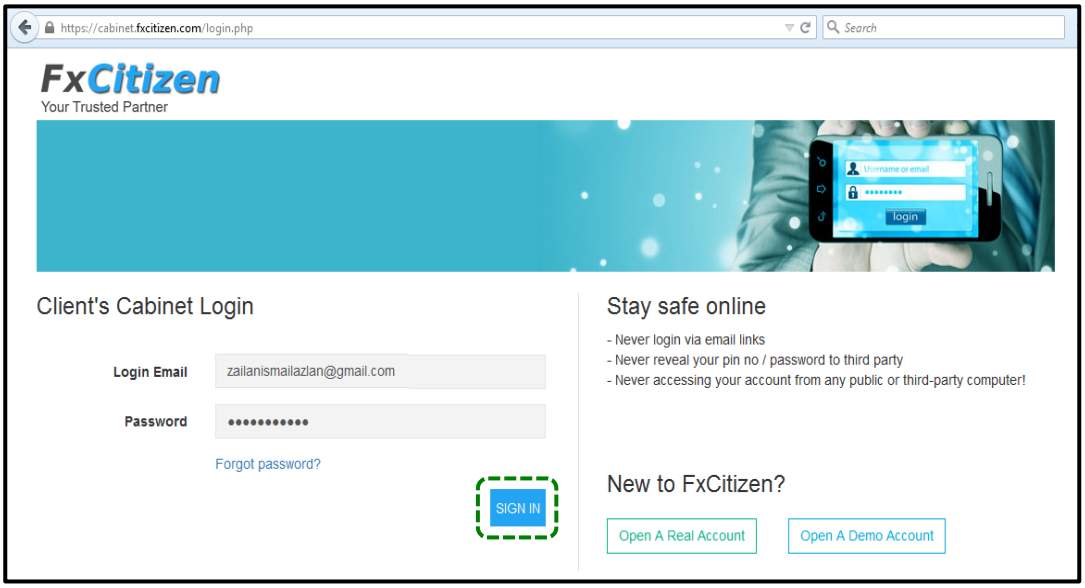

Paparan Home seperti di bawah akan ditunjukkan. Jika anda ingin **menukar jenis akaun, leverage,** atau ingin **reset MT4 password / PIN** anda, klik pada **simbol gear** di sebelah kanan dan tukar di situ.

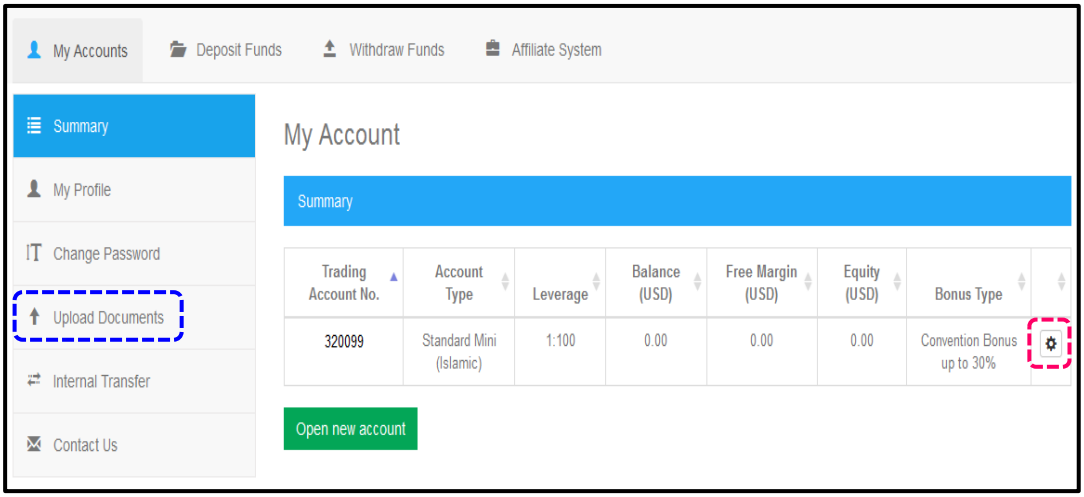

Untuk pengesahan identiti, klik pada **Upload Documents.** Kemudian, klik **Browse** di bahagian **Proof of Identity** dan pilih gambar I/C anda, manakala untuk **Proof of Residential** sila pilih gambar dokumen pengesahan alamat tempat tinggal anda**.** Klik **Submit Query** setelah anda selesai memilih fail-fail tersebut.

Hakcipta Terpelihara © 2016 | www.ForexSebenar.com
Panduan Forex Trading No 1 Di Malaysia, Kini Dalam Bentuk Buku & DVD!
Pilihan 13,000+ Trader Malaysia, Brunei, Singapura dan Indonesia!!

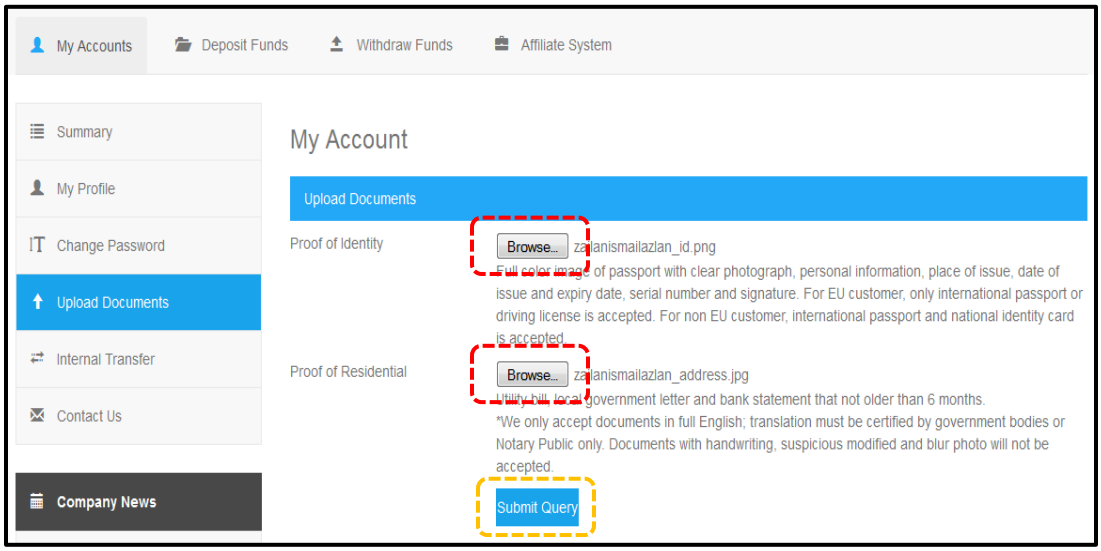

Setelah klik Submit Query, status pengesahan dokumen anda akan ditunjukkan **PROCESSING.** Dalam tempoh 1 hari bekerja, sekiranya tiada apa-apa masalah, anda akan menerima email daripada FxCitizen yang menyatakan bahawa identiti anda telah berjaya disahkan **(VERIFIED).** Tahniah diucapkan. ☺

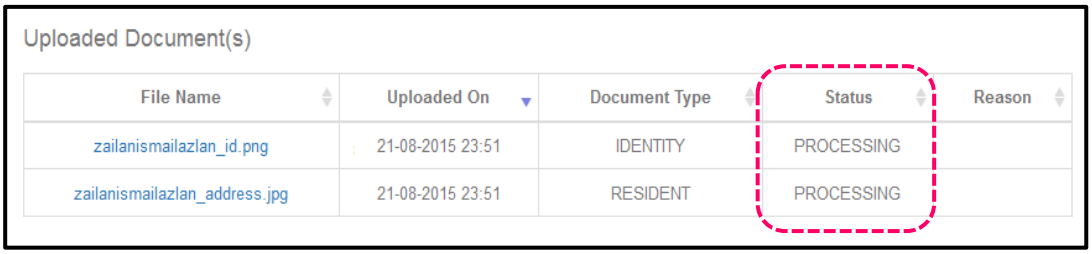

Uploaded Document(s)

File Name	Uploaded On	Document Type	Status	Reason
zailanismailazlan_id.png	21-08-2015 23:51	IDENTITY	PROCESSING	
zailanismailazlan_address.jpg	21-08-2015 23:51	RESIDENT	PROCESSING	

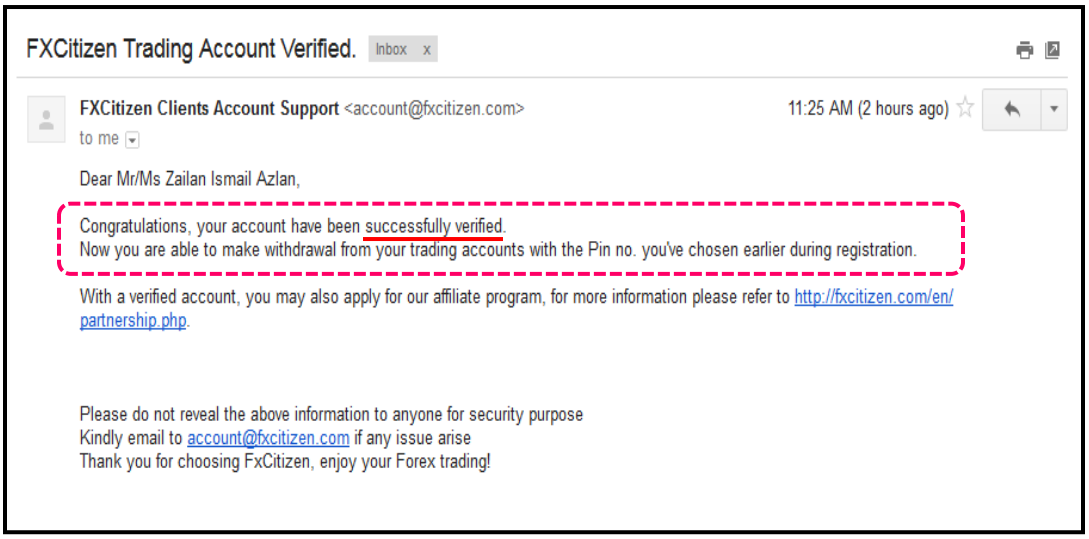

FXCitizen Trading Account Verified. Inbox x

FXCitizen Clients Account Support <account@fxcitizen.com> 11:25 AM (2 hours ago)
to me

Dear Mr/Ms Zailan Ismail Azlan,

Congratulations, your account have been successfully verified.
Now you are able to make withdrawal from your trading accounts with the Pin no. you've chosen earlier during registration.

With a verified account, you may also apply for our affiliate program, for more information please refer to http://fxcitizen.com/en/partnership.php.

Please do not reveal the above information to anyone for security purpose
Kindly email to account@fxcitizen.com if any issue arise
Thank you for choosing FxCitizen, enjoy your Forex trading!

Hakcipta Terpelihara © 2016 | www.ForexSebenar.com
Panduan Forex Trading No 1 Di Malaysia, Kini Dalam Bentuk Buku & DVD!
Pilihan 13,000+ Trader Malaysia, Brunei, Singapura dan Indonesia!!

7) Anda boleh melihat profail anda dengan klik pada **My Accounts >>> My Profile.** Segala butiran yang telah anda masukkan sebelum ini akan dipaparkan di sini. Selain itu, di dalam tab **My Accounts** ini juga, anda boleh **menukar password, transfer dana antara akaun, dan menghubungi support team FxCitizen.**

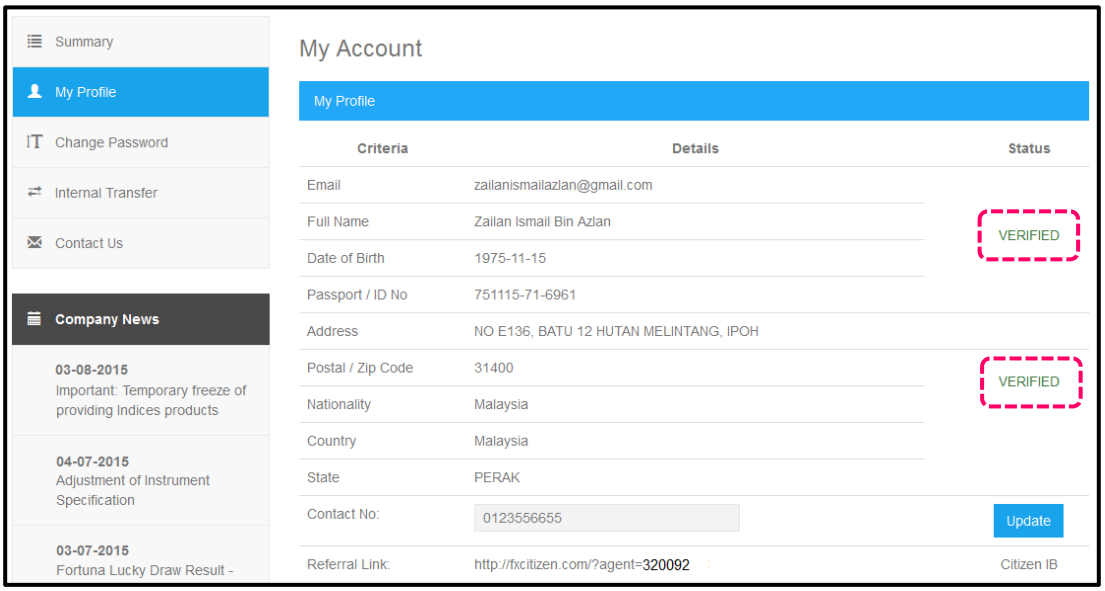

8) Untuk membuka akaun baru, anda tidak perlu lagi mengisi borang STEP 1 – 3 ataupun Upload Documents seperti sebelum ini. Klik sahaja pada **My Accounts >>> Summary >>> Open new account,** pilih jenis akaun, leverage, bonus, Islamic Account, klik pada **tickbox,** dan akhir sekali klik **Open Account.** Itu sahaja!

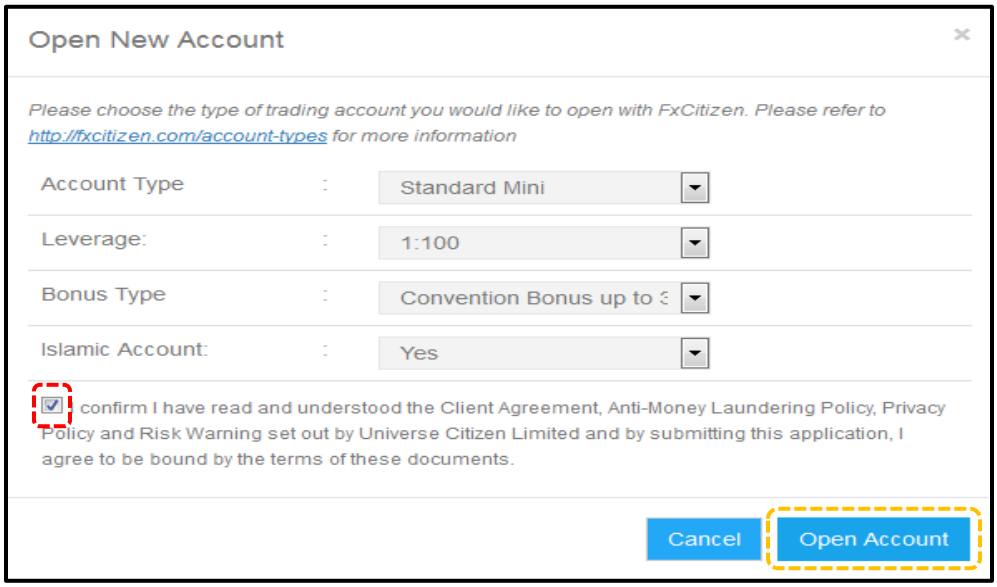

Hakcipta Terpelihara © 2016 | www.ForexSebenar.com
Panduan Forex Trading No 1 Di Malaysia, Kini Dalam Bentuk Buku & DVD!
Pilihan 13,000+ Trader Malaysia, Brunei, Singapura dan Indonesia!!

9) Untuk **DEPOSIT** modal ke akaun trading anda, bagi warganegara Malaysia, sila klik pada tab **Deposit Funds >>> Local Depositor** dan klik pada **ZILION CONSULTANCY GROUP.** Arahan lengkap untuk deposit ada disediakan di sana.

Kadar tukaran deposit ialah RM4.00 / USD, MINIMUM DEPOSIT = USD 50.00

CONTOH: Untuk deposit modal USD100.00, sila masukkan RM400.00

Local Depositor

ZILION CONSULTANCY GROUP — Malaysia +

Min Deposit : 50USD
Availability : 8.00am - 11.00pm

Phone	:	012 2306 246
Email	:	ezilion2u@gmail.com
Website	:	https://www.facebook.com/zilionfxcitizen/
Comment	:	Salam,

Kadar Deposit: RM4.00/USD
Kadar Pengeluaran: RM3.80/USD
*Nombor akaun trading 32xxxx - 33xxxx

SENARAI AKAUN BANK:

Nama Acc Sykt: ZILLION MAX ENTERPRISE (ZM)
MAYABANK-: 5123 9807 0226
CIMB - : 800 797 1743

Nama Acc Sykt: ZILION PLUS TRADING (ZP)
MAYABANK-: 5123 9807 0293
CIMB - : 800 795 6285

Deposit akan diproses dlm 15minit - 30minit selepas terima SMS/WHATSAPP

Withdrawal akan diproses dlm 24 jam

Sila hantar maklumat melalui SMS/Whatsapp shj ke 012-230 6246 seperti di bawah

CONTOH 1:

1. Nama Penuh: Mohd Faiz
2. No Acc Trading: 322xxx
3. Amaun bank in: RM4000
4. Nama Bank: Maybank/MBB
5. Tarikh: 01/01/2016
6. Masa: 1030
7. Nama akaun bank syarikat telah bank in: ZM

-Sila masukkan alamat emel "ezilion2u@gmail.com" dalam borang bank online transfer bagi pelanggan yg mengguna online transfer.

-Sila masukkan NAMA tuan dlm RECIPIENT REFERENCE dlm online transfer. Jgn masuk perkataan spt "deposit", "fx" atau yg lain.

- Selain bank akaun MBB/CIMB, sila mengguna INSTANT/FAST TRANSFER untuk mendapat deposit ke akaun trading dengan segera.

-Pelanggan yg mengguna cash deposit mesin /online transfer sila hantar gambar slip melalui whatsapp bersama maklumat akaun seperti (Cth 1) di atas.

- Minimum deposit 100USD layak 30% atau 100% bonus

Hakcipta Terpelihara © 2016 | www.ForexSebenar.com
Panduan Forex Trading No 1 Di Malaysia, Kini Dalam Bentuk Buku & DVD!
Pilihan 13,000+ Trader Malaysia, Brunei, Singapura dan Indonesia!!

Jika anda ingin membuat deposit dari luar negara Malaysia, anda boleh menggunakan Bank Wire, Credit / Debit Card atau Perfect Money. Pada tab **Deposit Fund atau di panel sebelah kiri,** sila klik pada pilihan-pilihan deposit tersebut untuk mengetahui langkah-langkah deposit dan juga caj-caj yang terlibat.

10) Untuk **WITHDRAWAL** pula, bagi warganegara Malaysia, sila klik pada tab **Withdraw Funds >>> Local Depositor**. Lengkapkan borang yang muncul, kemudian klik **WITHDRAW**. **Di ruangan Amount, sila nyatakan jumlah dalam USD. Kadar tukaran = RM3.80 / USD. MINIMUM WITHDRAWAL = USD 10.00.**
CONTOH: Jika anda withdraw USD100.00, anda akan menerima RM380.00

Untuk withdraw ke negara selain dari Malaysia, anda boleh withdraw menggunakan Bank Wire, Credit / Debit Card atau Perfect Money.

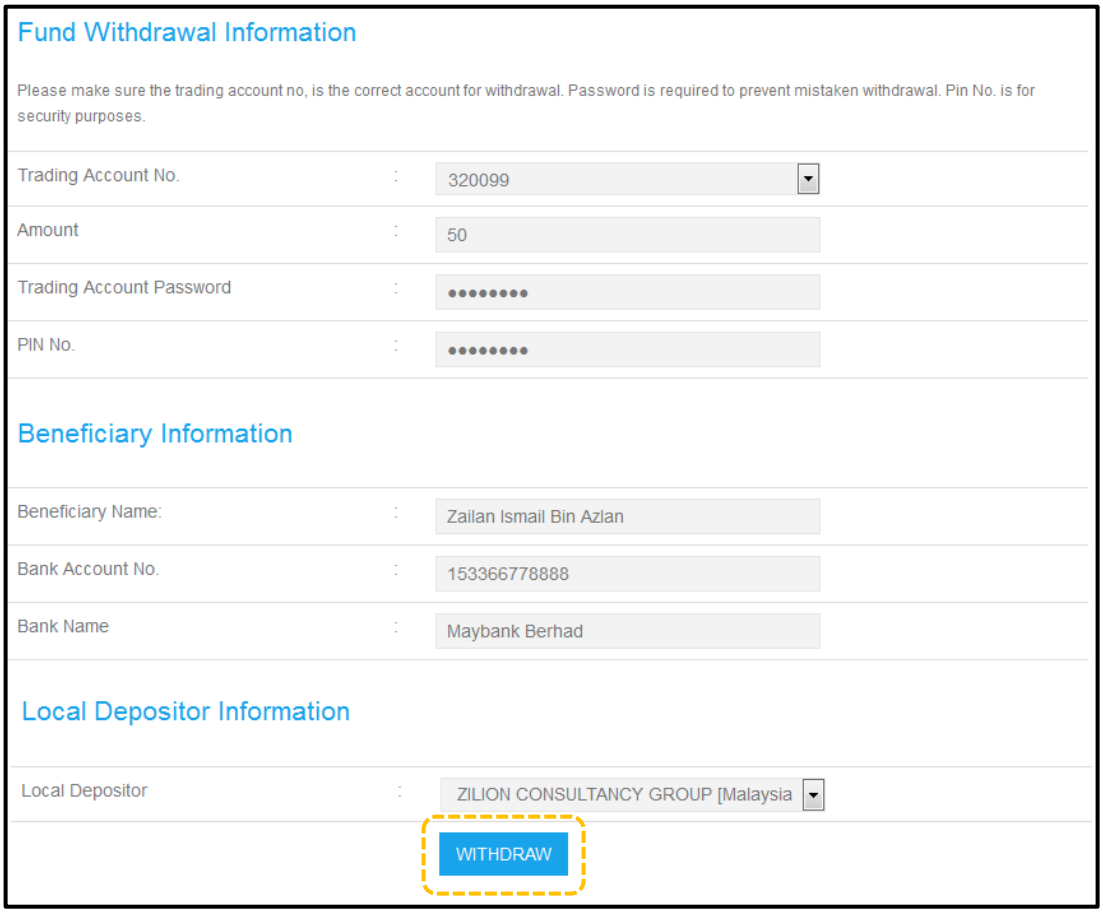

Hakcipta Terpelihara © 2016 | www.ForexSebenar.com
Panduan Forex Trading No 1 Di Malaysia, Kini Dalam Bentuk Buku & DVD!
Pilihan 13,000+ Trader Malaysia, Brunei, Singapura dan Indonesia!!

Klik **CONFIRM** setelah anda pastikan kesemua maklumat adalah betul.

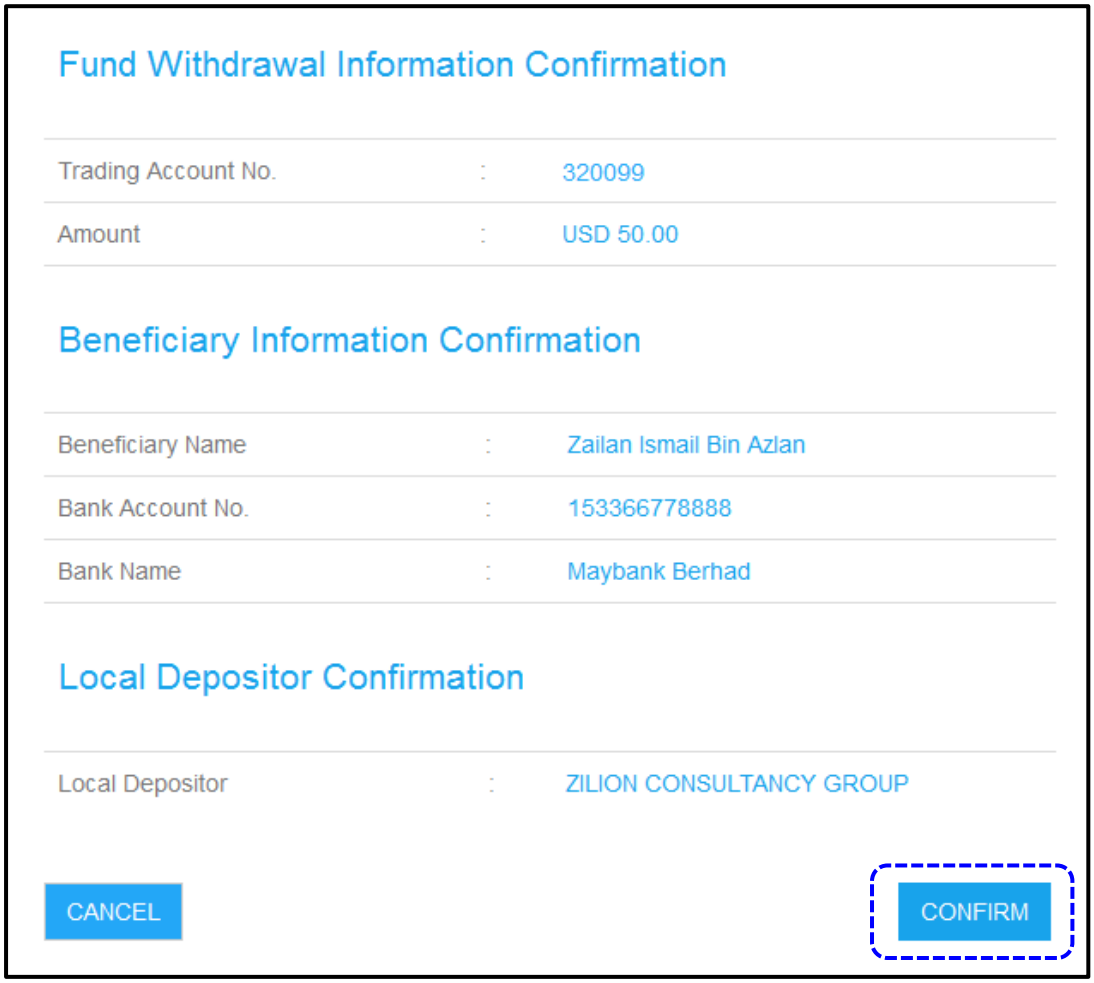

PENTING!! Setiap kali anda ingin withdraw, FxCitizen memerlukan password trading account dan juga PIN anda (Langkah 3). Oleh itu, pastikan anda ingat atau simpan kesemua password dan PIN anda kerana ia akan digunakan berulang kali untuk login MT4 dan juga withdraw. Sekiranya anda terlupa password dan PIN anda, anda boleh rujuk semula email yang dihantar oleh FxCitizen (Langkah 5) atau reset semula kedua-duanya (Langkah 6).

Hakcipta Terpelihara © 2016 | www.ForexSebenar.com
Panduan Forex Trading No 1 Di Malaysia, Kini Dalam Bentuk Buku & DVD!
Pilihan 13,000+ Trader Malaysia, Brunei, Singapura dan Indonesia!!

Sekiranya berjaya, Status akan tertera **Successful.** Klik **DONE** setelah selesai.

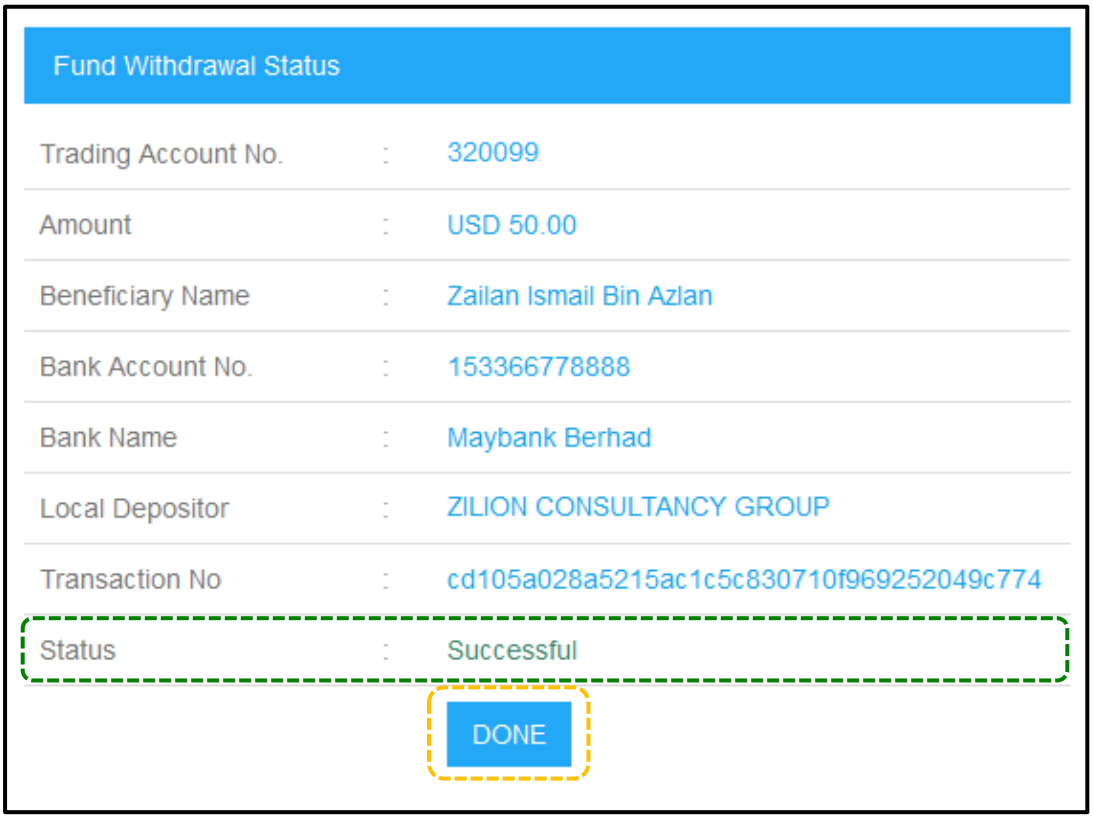

Fund Withdrawal Status

Trading Account No.	:	320099
Amount	:	USD 50.00
Beneficiary Name	:	Zailan Ismail Bin Azlan
Bank Account No.	:	153366778888
Bank Name	:	Maybank Berhad
Local Depositor	:	ZILION CONSULTANCY GROUP
Transaction No	:	cd105a028a5215ac1c5c830710f969252049c774
Status	:	Successful

DONE

11) Sekiranya anda menghadapi masalah dan memerlukan bantuan segera, sila klik butang **Live Chat** yang terletak di **penjuru bawah sebelah kanan** setiap page.

Local Depositor

Available Currencies	:	Based on Countries
Estimated Lead Time	:	Usually within 30 minutes subject to availability
Minimum Amount	:	20 USD
Fees	:	Recommended Rates Applies

Live Chat

TAHNIAH, ANDA TELAH BERJAYA MEMBUKA REAL ACCOUNT FxCitizen dan sudah bersedia untuk menjana profit yang lumayan!

SYABAS DAN SELAMAT MAJU JAYA ☺

Hakcipta Terpelihara © 2016 | www.ForexSebenar.com
Panduan Forex Trading No 1 Di Malaysia, Kini Dalam Bentuk Buku & DVD!
Pilihan 13,000+ Trader Malaysia, Brunei, Singapura dan Indonesia!!