



mida su fuerza ajedrecística

56 ejercicios - 448 posiciones

August Livshitz

VOLUMEN 2

Contenidos

<i>Nota del Editor</i>	6
<i>Introducción</i>	7
<i>Tests 1-56</i>	9
<i>Cuadro de Puntuación</i>	123
<i>Índice de Jugadores</i>	125

© August Livshitz

© Editorial La Casa del Ajedrez
Calle San Marcos, 41
Teléfono 34-91 521 2008 – Fax 34-91 531 3880
Madrid – 28004
Email: info@lacasadelajedrez.com
Dirección Internet: <http://www.lacasadelajedrez.com>

Dirección Editorial: Andrés Tijman Marcus
Consejero Editorial: Daniel Elguezabal Varela
Corrección: Sofía Montero Oria de Rueda
Maquetación: Daniel Calleja Aletta
Diseño de portada: Claudia Tijman

I.S.B.N.: 84-932131-6-0
I.S.B.N. Obra completa: 84-932131-8-7
Depósito Legal: M-38469-2002

Impresión: Lettergraf S.L.
Impreso en España – Printed in Spain

Esta edición ha sido publicada con acuerdo de Everyman Publishers plc, Gloucester Mansions, 140a Shaftesbury Avenue, London, WC2H 8HD.

No está permitida la reproducción total o parcial de esta publicación, ni su tratamiento informático, ni la transmisión de ninguna forma o por cualquier medio, ya sea electrónico, mecánico, por fotocopias, por registro u otros medios, sin el permiso previo y por escrito de los titulares del copyright.

Nota del editor

Las 448 posiciones agrupadas en los 56 tests temáticos que se presentan en este libro resultarán de gran utilidad al lector interesado en la compleja y maravillosa maquinaria de las combinaciones. Con este trabajo, el prestigioso entrenador de la escuela soviética de ajedrez, August Livshitz, nos brinda la posibilidad de abordar problemas de ajedrez conociendo de antemano la idea que prevalece en la posición. Este elemento sumado a una precisa selección de los modelos, hace de esta obra una herramienta idónea para consolidar y medir los conocimientos ajedrecísticos.

Es necesario leer atentamente la introducción del autor, ya que contiene las claves necesarias para un buen aprovechamiento de los tests.

Cada uno de los diagramas está numerado y lleva una letra "B" o una "N" dependiendo si es al bando blanco o al negro a quien le toca jugar. En algunos casos se encontrará la palabra "tablas", que significa que el objetivo del que juega son las tablas.

Introducción

Estimado lector:

Está a punto de comenzar los tests de nuestro segundo libro. A menos que usted ya sea un jugador experimentado, recomendamos que intente resolver las posiciones del volumen 1, que contiene consejos generales muy útiles sobre como abordar los tests.

Al igual que en el primer libro, cada uno de los tests comprende ocho posiciones a resolver. Le recordamos que dispone de un tiempo límite para ello y que se partirá de una puntuación básica de 40 puntos, siempre y cuando utilice el tiempo asignado. Si usted emplea más tiempo en resolver el test, deberá deducirse 1 punto por cada cinco minutos extras. Si, por el contrario, halla solución de forma más rápida, podrá sumar 1 punto por cada cinco minutos menos.

Este libro esta dirigido, en general, a jugadores de fuerza media de ELO de 1900 a 2200 puntos.

Como en el volumen 1, recomendamos insistentemente que escriba sus soluciones. Debe realizar los ejercicios sin mover las piezas. Contraste sus resultados con las respuestas sólo después de finalizar todas las posiciones del test. El tiempo tomado para cada test no deberá incluir el tiempo utilizado en chequear la respuesta.

Del mismo modo que en el primer libro, todos los test están organizados por temas, para facilitar la asimilación por parte del solucionista. Recomendamos que insista en hallar la solución una o dos veces por semana, no más. La experiencia nos enseña que intentos más frecuentes son menos efectivos. La práctica nos ha demostrado que es muy útil repasar el test dos o tres meses después de haberlo resuelto, con el objetivo de refrescarlo en la memoria.

Durante treinta años el autor ha dado clases a grupos conformados por una gran variedad de jugadores, desde principiantes hasta maestros. Quizá no haya nada que resulte más interesante para los aficionados que resolver combinaciones. Es probable que la causa de ello radique no sólo en cuestiones estéticas, sino también en el puro aspecto emocional.

Y he aquí un último punto hacia el cual dirigimos su atención. Frecuentemente, el lector podría encontrar una línea que no está dada en las soluciones, por ejemplo, un segundo método que también es correcto. En estos casos no hay motivo para considerar que el problema no ha sido resuelto. No obstante, si la nueva solución no conduce a mate, como en el juego, pero si gana material, entonces la puntuación deberá ser 1-2 puntos menos. Si usted encuentra una segunda solución, debería comprobarla con mucha cautela.

Su fuerza ajedrecística

Si resuelve correctamente todos los tests del libro, usted obtendrá 2240 puntos. Es posible, por supuesto, obtener una puntuación superior que este 100% por la vía de conseguir

bonos en tiempo. Sobre la base de ejemplos de tests enviados a una amplia variedad de voluntarios, hemos compilado la siguiente tabla que determina su fuerza ajedrecística en términos de ELO:

Puntuación porcentual	Puntos	ELO
110	2460	2300
100	2240	2100
90	2020	1900
80	1790	1700
70	1570	1500

Como en el libro 1, debemos subrayar que estos valores están basados en relativamente pocos casos, por lo que nos gustaría recibir sus resultados.

El cuadro de resultados

El cuadro de la página 123 permite registrar sus resultados. El procedimiento de puntuación se detalla en el libro 1, y se reduce esencialmente a lo siguiente: de los 40 puntos de partida por test, deduzca 5 puntos por cada posición no resuelta, y de 1 a 4 puntos (dependiendo de la cercanía a la solución correcta) por cada solución parcial. Esto le da una puntuación básica, a la que deberá agregar o quitar el adecuado ajuste de tiempo, obteniendo así la puntuación neta.

Tests 1-56

3.N

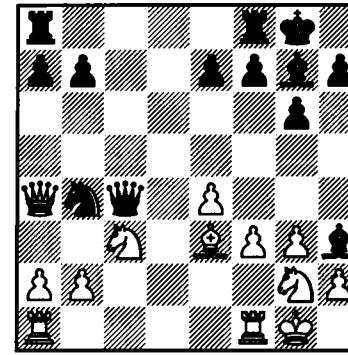

4.B

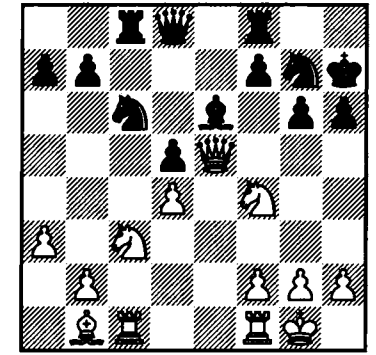

5.B

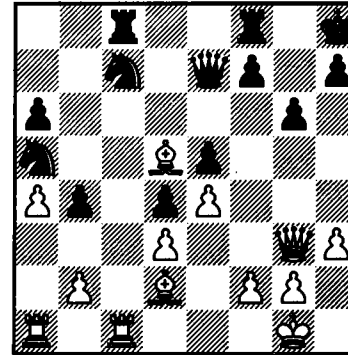

6.N

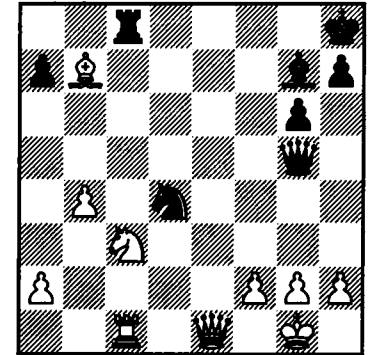

Test 1 Posiciones 1-8

Tiempo de reflexión 75 minutos. Tema: "ataque doble".

1.N

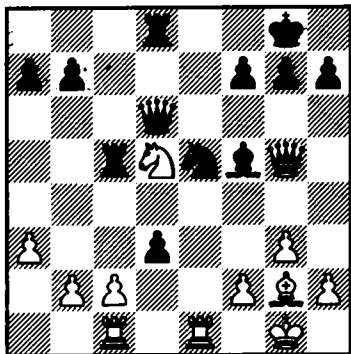

2.B

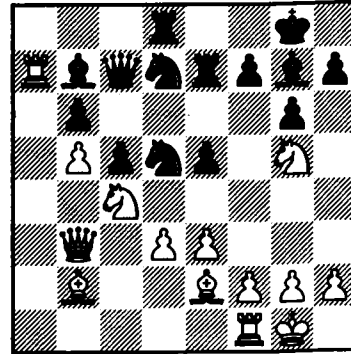

7.N

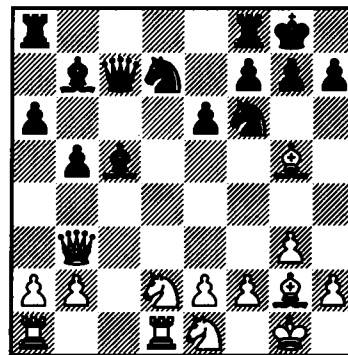

8.B

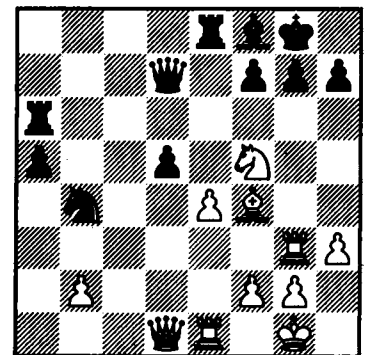

Soluciones del Test 1

- Karasalo - Stenoborg, Suecia 1972
1... Exd5!! 2. Exd5 d2!! 2... Exd5?? falla por 3. Exe5!! 3. Exd2 d3+ Las blancas se rinden
- Panchenko - Loginov, Chelyabinsk 1974
1. dxf7! Exf7 si 1... dxf7 sigue 2. Exb7 Exb7 3. d6+ 2. Exb7! Exb7 3. d6 Las negras se rinden. Si 3... Exa8 continúa 4. Exa1!
- Hamman - Brinck-Claussen, Hastings 1962/63
1... Exg2 2. Exg2 Exc3! 3. bxc3 d5!! Las blancas se rinden. A 4. Exc4 dxe3+ etc.
- Trifunovic - Kostic, Zagreb 1949
1. Exg6+!! fxg6 2. Exg7+!! dxcg7 3. dxe6+ con ventaja decisiva
- Minev - Larsen, Moscú 1956
1. Exb4!! Exb4 2. Exc7!! 2. Exe5+ falla por 2... f6! 2... Exd6 Si 2... Exc7 sigue sencillamente 3. Exe5+ dxcg8 4. Exc7 3. Exf7 ganando.
- Oszvath - Honfi, Budapest 1953
1... Exc1!! 2. Exc1 Exc3!! 3. Exe1 Exc1 4. Exc1 de2+ Las blancas se rinden
- Larsen - Portisch, La Habana 1966
1... Exf2+!! 2. dxf2 Exc5+ 3. e3 si 3. de3 , o 3. Exe3 las negras ganan con 3... dxc4+ 3... dxc4+ 4. g1 Exg2 5. dxcg2 Exg5 y las negras ganan
- Keres - Gligoric, Yugoslavia 1959
1. Exg7+!! Exg7 2. Exg4 no se pueden evitar las amenazas de mate en "g7" y 3. dxc6+ . 2... Exf5 3. Exf5 ganando.

Test 2 Posiciones 9-16

Continuamos con el tema "ataque doble". Este test es algo más difícil que el anterior, pero por su experiencia al resolver el anterior test, dispone de un poco menos de tiempo para la resolución: 70 minutos.

9.N

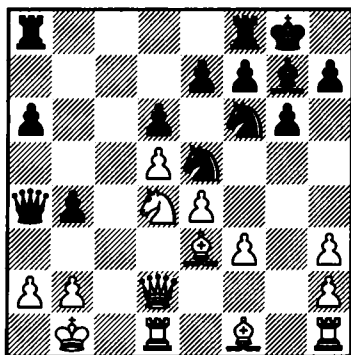

10.B

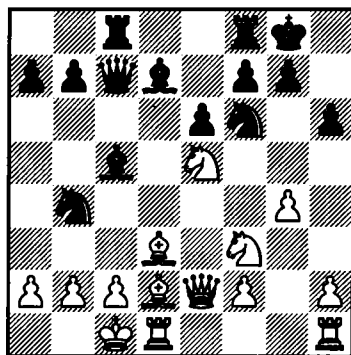

11.N

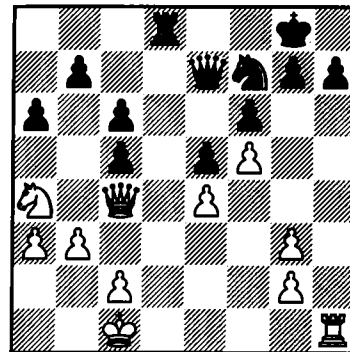

12.B

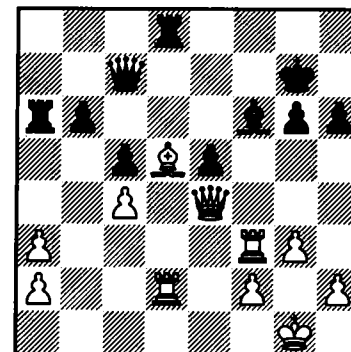

13.B

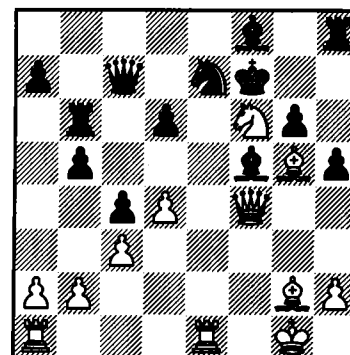

14.N

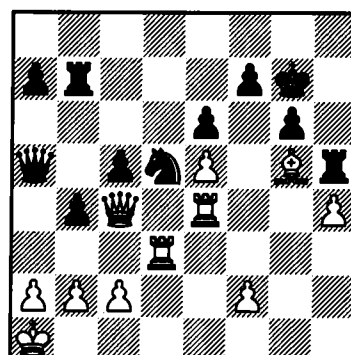

15.B

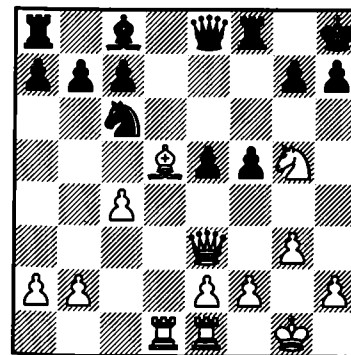

16.B

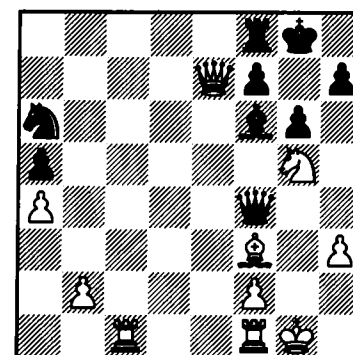

9. Zelevinsky - Mileika, Riga 1970
1...♖xf3!! 2.♗xf3 b3! 3.axb3 ♖xe4+ 4.♔a2 ♖xf3 y las negras ganan.
10. Fuglewitz - Bernard, Correspondencia 1970
1.♗xb4 ♗xb4 2.♗xd7 ♖f4+ si 2...♖xd7 3.♗h7+, y si; 2...♗xd7 3.♖e4 etc. 3.♔b1 ♗xd7 4.♗b5! Las negras se rinden. No hay defensa contra la amenaza 5.♗xd7 o 5.♗d4.
11. Solomon - Bernstein, Montevideo 1954
1...b5!! 2.♖xc5 ♗d6!! Las blancas se rinden. A 3.♗c3 seguiría 3...♗d1+ ganando la dama, de lo contrario se pierde el caballo.
12. Stahlberg - Najdorf, Buenos Aires 1947
1.♗f7!! ♔xf7 si 1...♗xd2, continuaría 2.♖xg6+ ♔f8 3.♖g8+ ♔e7 4.♖e8+ ♔d6 5.♖e6 mate 2.♗xd8 ♖xd8 3.♖b7+ ♔g8 4.♖xa6 y las blancas ganan. La partida concluyó así: 4...e4 5.♗e3 ♗d4 6.♗xe4 Las negras se rindieron
13. Kording - Kassens, Emden 1957
1.♗xe7+!! ♔xe7 si 1...♖xe7 2.♗d5+ ♔g7 3.♗xh5+! etc. 2.♗d5+ ♔g7 3.♗h6+! ♗xh6 forzada, ya que a 3...♔xf6 sigue 4.♖g5 mate 4.♗e8+ ♔f8 5.♗xc7 Las negras se rinden
14. Suetin - Kasparian, Moscú 1952
1...♗xg5!! la inmediata 1...♗b6 falla por 2.♗f6+ y 3.♗d8. 2.hxg5 ♗b6 3.♖b3 c4 4.♗xc4 ♗xc4 5.♖xc4 b3!! Las blancas se rinden
15. Larsen - Nievergelt, Amsterdam 1954
1.♗xc6 bxc6 si 1...♖xc6 sigue 2.♖xe5 ♖xc4 3.♖e7! ♖g8 4.♗d8 ♗xd8 5.♗f7+ ♖xf7 6.♖xf7 ganando. 2.♖xe5! ♖xe5 3.♗f7+ ♔g8 a 3...♗xf7 continúa 4.♗d8+ etc. 4.♗xe5 y las blancas ganan.
16. Euwe - Smyslov, La Haya/Moscú 1948 (variante)
1.♖xf7+!! ♗xf7 2.♗c8+ ♗d8 3.♗xd8+ ♗f8 4.♗e6 ♖xf3 5.♗xf8+ y las blancas ganan

Test 3 Posiciones 17-24

Un nuevo tema: "ataque a la descubierta". Para este test dispone de 75 minutos de reflexión

17.B

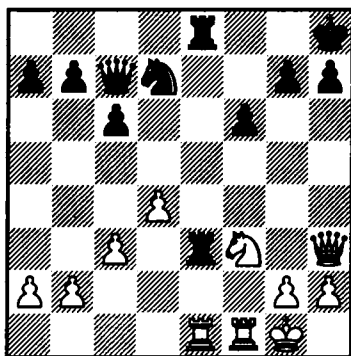

18.N

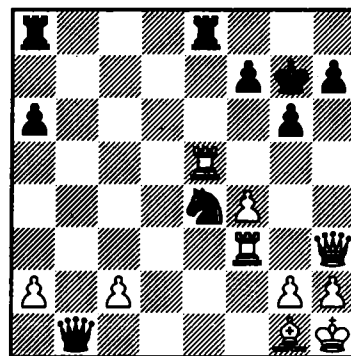

23.N

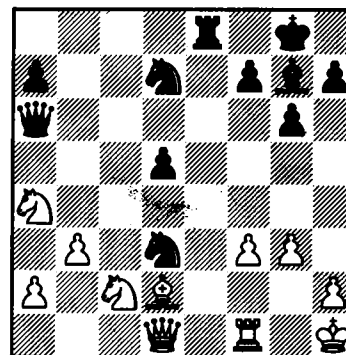

24.B

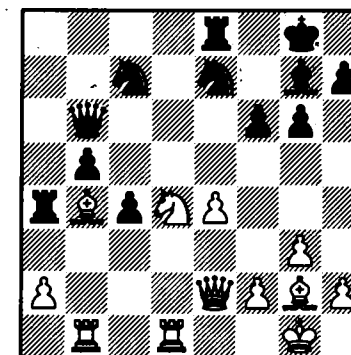

21.B

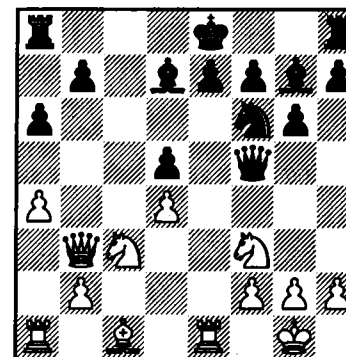

22.N

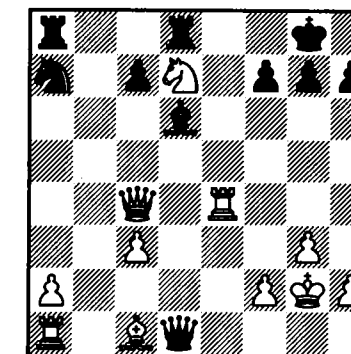
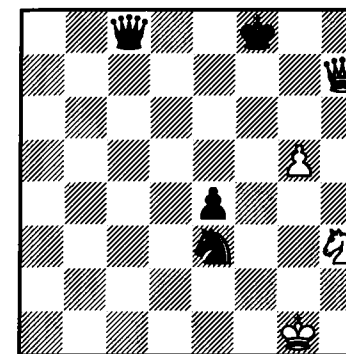
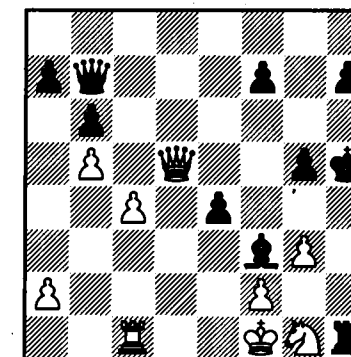

17. Zlotnik - Vasin, Moscú 1962
 1. ♖g5!! fxg5 a 1... ♖xh3 2. ♖xe8+ y a 1... ♖xe1 2. ♖xh7 mate 2. ♖xe3 ♖xe3 3. ♖xe3 ♖f6 4. ♖e8+ Las negras se rinden. Si 4... ♖xe8 5. ♖f8 mate
18. Walther - Tal, Zurich 1959
 1... ♖ad8! 2.g3 2. ♖xe8 falla por 2... ♖d1! 2... ♖xe5 3.fxe5 ♖b7! Las blancas se rinden Si 4. ♖g2 continúa 4... ♖d2 5. ♖f2 (a 5. ♖b3 ♖xg3+!) 5... ♖xf2+ 6. ♖xf2 ♖d1+, etc.
19. Ermenkov - Lanka, Yurmala 1978
 1... ♖g4+ 2. ♖f2 ♖f3+ 3. ♖e1 ♖f1+ 4. ♖d2 ♖d3+ 5. ♖e1 ♖c2+! 6. ♖f2 e3+! 7. ♖f3 ♖xh7 Las blancas se rinden
20. Vasiukov - Barcza, Moscú 1962
 1. ♖f6+!! ♖h8 1... gxf6 falla por 2. ♖g4+ ♖h8 3. ♖h6 ♖xa1 4. ♖xf7, y no hay defensa contra el mate. 2. ♖h6!! ♖xa1 3. ♖xf7 ♖g8 4. ♖xg7+! Las negras se rinden. A 4... ♖xg7 5. ♖e8+ es decisiva
21. Bronstein - Geller, Gotemburgo 1955
 1. ♖e5! ♖d3 1... ♖g4 2.h3! 2. ♖xe7+!! ♖xe7 3. ♖xd5+ ♖xd5 4. ♖xd3 Las negras se rinden
22. Kogan - Gindin, Cracovia 1974 (variante)
 1...e3! 2. ♖xb7 e2+ 3. ♖e1 ♖xg1+ 4. ♖d2 ♖d1+ y las negras ganan. En la partida las negras no vieron esta posibilidad y jugaron 1... ♖e7
23. Jones - Dueball, Niza 1974
 1... ♖e1!! 2. ♖xe1 a 2. ♖xe1 ♖f2+ 2... ♖b2! 3. ♖c3 ♖xd1 4. ♖xd1 ♖e2! Las blancas se rinden
24. Stein - Haag, Tallin 1969
 1. ♖xb5! ♖xb5 2. ♖xc4+ ♖h8 3. ♖f7 ♖c7 4. ♖d6!! Las negras se rinden

Test 4 Posiciones 25-32

El nuevo tema "jaque a la descubierta" está relacionado con el anterior y pasa por ser una continuación de aquél. Su tiempo de reflexión es de 80 minutos.

25.N

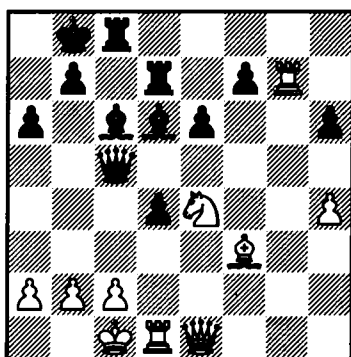

26.N

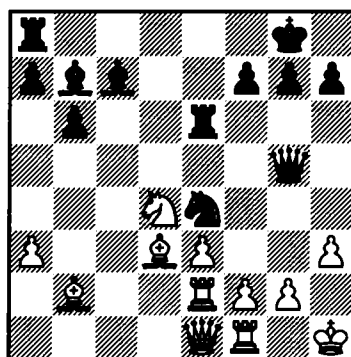

31.N

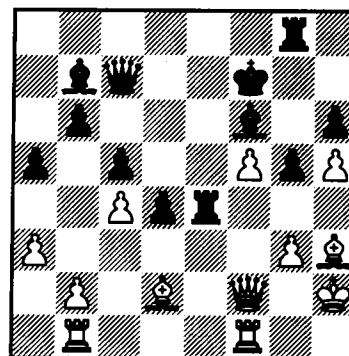

32.B

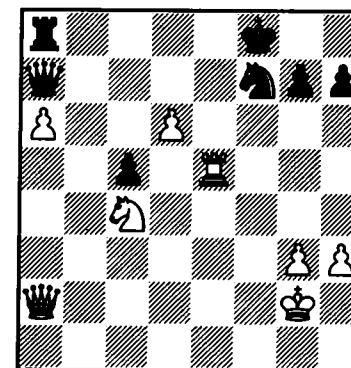

27.N

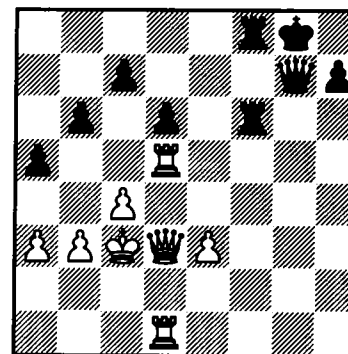

29.B

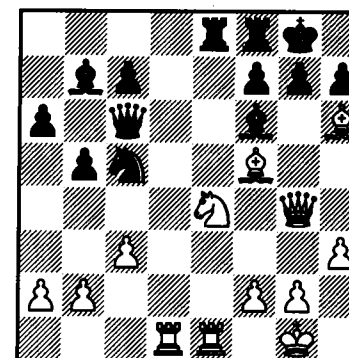

28.B

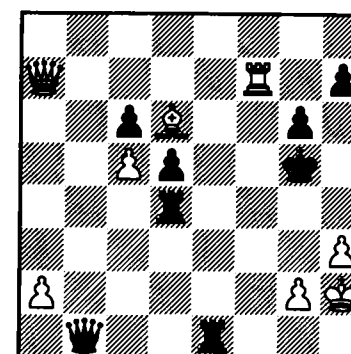

30.B

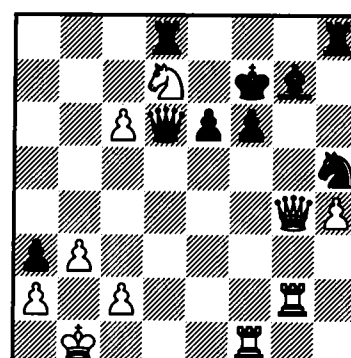

Soluciones del Test 4

25. Parma - Bielicki, Munich 1959
1...♖xc2+!! 2.♗xc2 ♕xe4+ 3.♗d2 a 3.♗b3 ♕c2 mate 3...♞c2 mate
26. Muller - Wissel, Berlin 1955
1...♖xg2+!! 2.♗xg2 ♜g6+ 3.♗h1 ♖xf2 mate
27. Zita - Bronstein, Viena 1957
1...c6!! tanto 1...♞f4+ 2.♗c2 como 1...♞f2+ 2.♞d4 son menos fuertes 2.♞d4 c5!! Las blancas se rinden. Si 3.♞d5 ♞f2+ cuesta la torre.
28. Bunoch - Matocha, Gottwaldov 1968
1.♞e7+! ♗h6 si 1...♞xe7 2.♞xe7+ y 3.♞xh7 mate 2.♞xh7+!! ♗xh7 3.♞f8+ Las negras se rinden ante el mate en "g7"
29. Vasiukov - Kholmov, Moscú 1964
1.♖xc5! ♞xc5 2.♞xg7!! ♞xg7 3.♞h5 h6 4.♞h7+ Las negras se rinden
30. Makeyev - Fomin, Correspondencia 1976/77
1.♞g6+ ♗e7 2.♞xh5! ♞xh5 3.♞xg7+ ♗e8 4.♖xf6+ ♗f8 5.♖xh5+ ♗e8 6.♖f6+ ♗f8 7.♖e4+ ♗xg7 8.♖xd6 y las blancas ganan
31. Dayants - Dokuchayev, Liepaja 1973
1...♞h4! 2.♞f4 gxf4 3.gxh4 f3+ 4.♗h1 ♞xh4! 5.♞xh4 f2+! Las blancas se rinden
32. Johanssen - Stahlberg, Estocolmo 1960/61
1.♞e7! ♞xa6 2.♞xf7+!! ♗xf7 3.♖e5+ ♗f6 4.♖g4+ Las negras se rinden, ya que no hay defensa contra el mate.

Test 5 Posiciones 33-40

Un nuevo tema: "la clavada". Su tiempo de resolución es de 60 minutos.

33.N

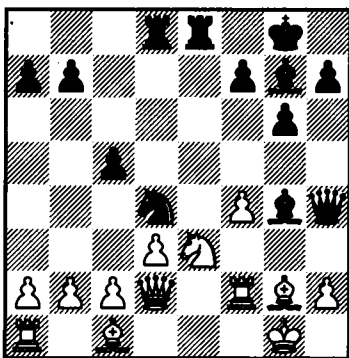

34.B

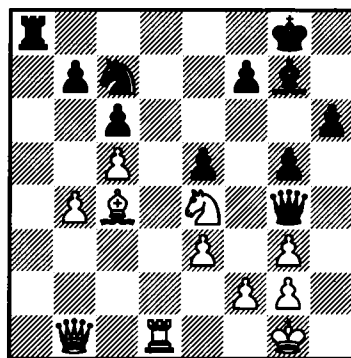

35.B

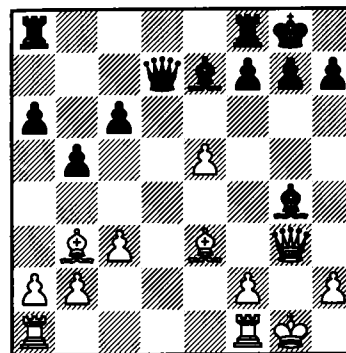

36.B

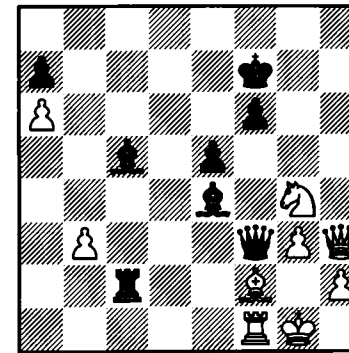

37.B

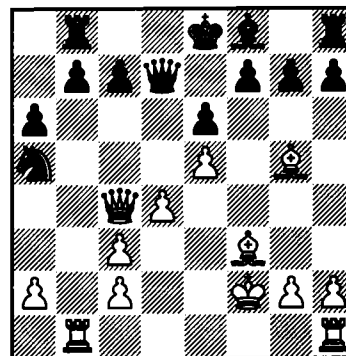

38.B

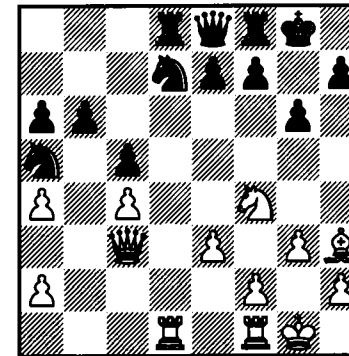

39.N

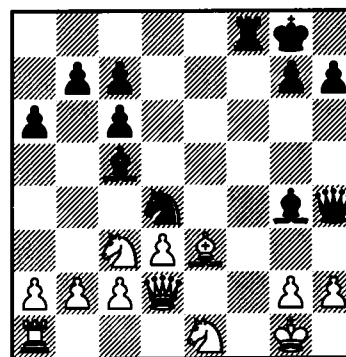

40.B

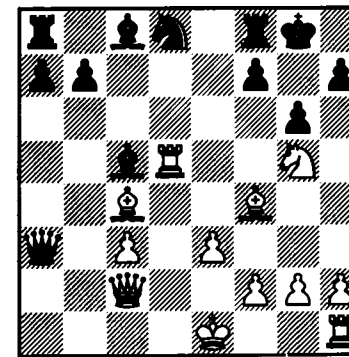

33. Barcza - Bilek, Budapest 1961
1... $\text{E}\times\text{e3!!}$ 2. $\text{W}\times\text{e3}$ $\text{Q}\times\text{c2!}$ 3. $\text{E}\times\text{c2}$ Qd4 Después de unas jugadas más, las blancas se rindieron
34. Smyslov - Fuller, Hastings 1968/69
1. Qf6+!! $\text{Q}\times\text{f6}$ 2. Wg6+ Qg7 3. $\text{W}\times\text{f7+}$ Qh8 4. $\text{E}\times\text{d7!}$ Las negras se rinden
35. Dahk - Schultz, Berlin 1956
1.e6! $\text{Q}\times\text{e6}$ 2. Qd4 f6 3. Wg4!! Las negras se rinden. A 3... Qf7 sigue 4. $\text{E}\times\text{f1}$
36. Dieks - Lindblom, Groninga 1973
1. $\text{Q}\times\text{e5+!}$ fxe5 2. $\text{Q}\times\text{c5}$ $\text{E}\times\text{c1}$ 3. $\text{W}\times\text{h5+!!}$ Las negras se rinden
37. Beni - Soluch, Hungría 1953
1. $\text{W}\times\text{a6!!}$ $\text{W}\times\text{a4}$ si 1...bxa6 2. $\text{E}\times\text{b8+}$ 2. $\text{W}\times\text{a5!}$ $\text{W}\times\text{c2+}$ la partida concluyó brillantemente después de 2... $\text{W}\times\text{a5}$ 3. $\text{Q}\times\text{c6+!}$ bxc6 4. $\text{E}\times\text{b8+}$ Qd7 5. $\text{E}\times\text{d8}$ mate 3. $\text{Q}\times\text{e3}$ y las blancas ganan
38. Benkő - Fischer, Los Angeles 1959 (variante)
1. Qe6! 1...fxe6 2. $\text{Q}\times\text{e6+}$ $\text{E}\times\text{f7}$ 3. $\text{W}\times\text{d3!}$ con ventaja, aunque el negro puede resistir con 3... $\text{W}\times\text{f8}$. En la partida se jugó 1. Qd5 e6 2. $\text{Q}\times\text{b6}$ $\text{Q}\times\text{b6}$ 3. $\text{E}\times\text{d8}$ $\text{W}\times\text{d8}$ 4. $\text{W}\times\text{a5}$ $\text{Q}\times\text{c4}$ y acabó en tablas.
39. Liskov - Muchnik, Leningrado 1958
1... Wg5!! 2. $\text{W}\times\text{f2}$ Si 2. $\text{Q}\times\text{g5}$ sigue 2... Qe2+ 3. Qh1 $\text{E}\times\text{f1}$ mate 2... $\text{W}\times\text{e3!!}$ 3. $\text{W}\times\text{e3}$ Qe2+ 4. $\text{Q}\times\text{e2}$ $\text{Q}\times\text{e3+}$ Las blancas se rinden. A 5. Qh1 continuaría 5... $\text{E}\times\text{f1+}$ 6. Qg1 $\text{E}\times\text{g1}$ mate
40. Portisch - Berger, Amsterdam 1964
1. $\text{Q}\times\text{h7!!}$ $\text{Q}\times\text{h7}$ 2. $\text{E}\times\text{h5+}$ $\text{Q}\times\text{g7}$ a 2... $\text{Q}\times\text{g8}$ 3. $\text{W}\times\text{g6}$ mate 3. $\text{Q}\times\text{e5+}$ f6 4. $\text{E}\times\text{g5!}$ Las negras se rinden.

Test 6 Posiciones 41–48

El presente Test y los siguientes tres tratan el tema "desviación". Las soluciones son algo complicadas. Dispone para la resolución de 60 minutos.

41.N

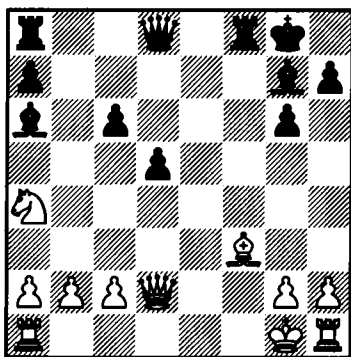

42.N

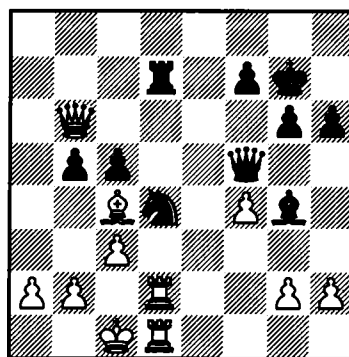

43.B

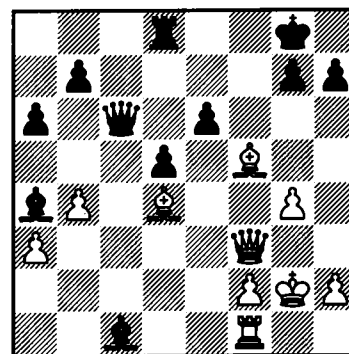

44.B

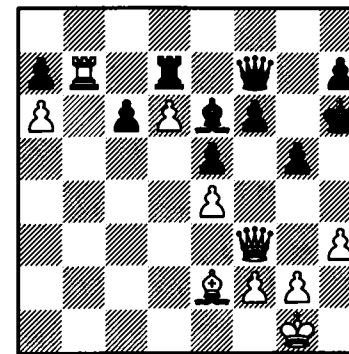

45.B

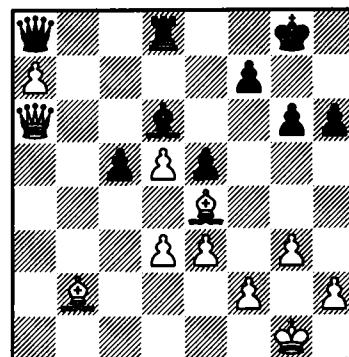

46.N

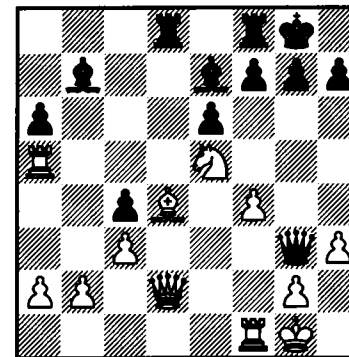

47.N

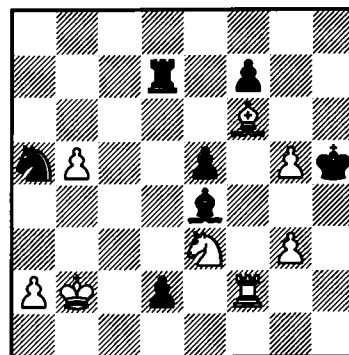

48.B

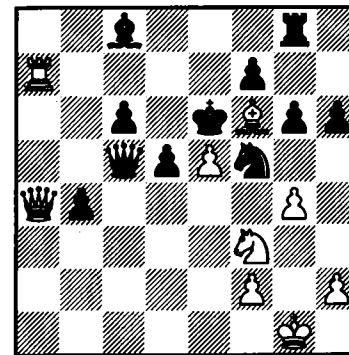

41. Iordanov – Spiridonov, Sofia 1964
1...♖g5!! 2.♔d1 a 2...♜f2 se puede responder con 2...♜f4!, o 2...♜xf3! 2...♜xf3! 3.♜xg5 ♔d4+ Las blancas se rinden
42. Driksna - Strautinsch, Correspondencia 1968
1...♜c2+!! 2.♜xc2 ♖b3+! 3.♜xb3 ♜xd1 mate
43. Khavin - Gufeld, Kiev 1956
1.♜xc1!! ♜xc1 2.♜xe6+ ♖h8 3.♜xg7+! ♖xg7 4.♜f7+ Las negras se rinden
44. Tal - Dvoretsky, Leningrado 1974
1.♜c4!! f5 a 1...♜xc4 continuaría 2.♜xd7 ♜xd7 3.♜xf6+ ♖h5 4.g4+ ♖h4 5.♜h6 mate
2.exf5 ♜xf5 si 2...♜xc4 3.♜xc6 3.♜xe6 Las negras se rinden
45. Flesh - Paoli, Miskolc 1963
1.♜xe5! ♜xe5 2.d6 ♜xd6 3.♜a4 Las negras se rinden
46. Bilek - Stein, Kecskemet 1968
1...♜xd4!! 2.cxd4 ♜b4!! 3.♜a3 ♜xa3! Las blancas se rinden
47. Solntsev - Vatnikov, Moscú 1958
1...♖c4+!! 2.♖xc4 d1♖+!! es malo 2...d1♜ por 3.♜h2+ ♖g4 4.♖e3+ ♖xg3 5.♜xe5+, o
3...♖g6 4.♜h6+ ♖f5 5.♖e3+ ♖e6 6.♖xd1 etc. 3.♖b3 ♖xf2 Las blancas se rinden
48. Fuchs - NN, Schwerin 1955 (exhibición de simultáneas)
1.♜xc6+!! ♜xc6 2.♖d4+!! ♖xd4 3.♜e7 mate

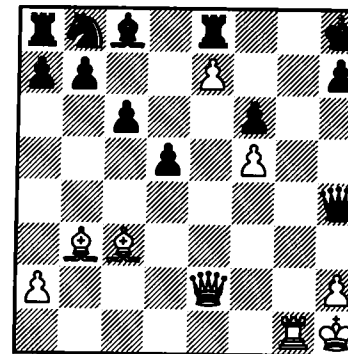

53.N

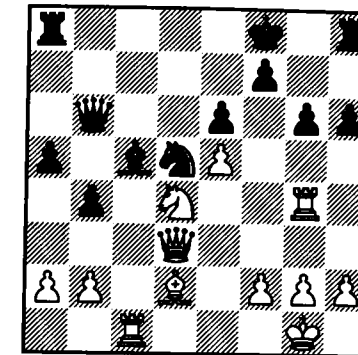

54.B

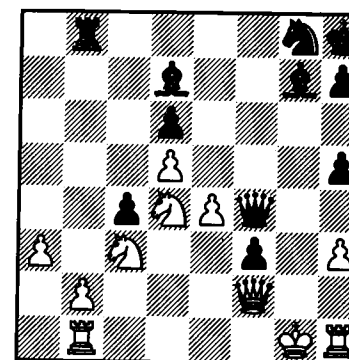

55.B

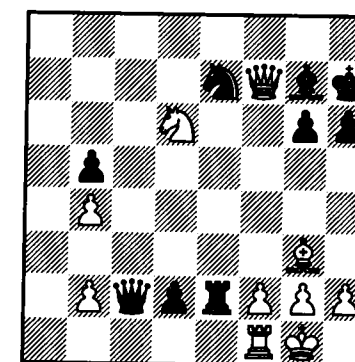

56.B

Test 7 Posiciones 49-56

Continuamos con el tema "desviación". Tiempo de resolución 60 minutos

49.B

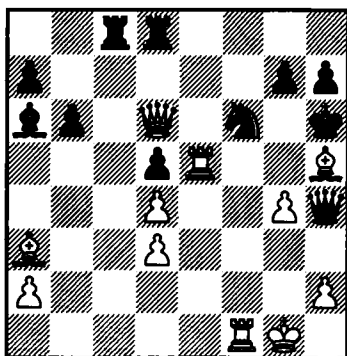

50.N

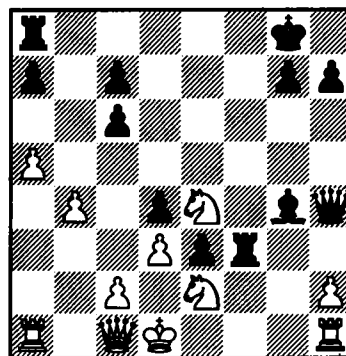

49. Yurkov - Gusev, Moscú 1963
1. ♖xd8!! ♜xd8 2. ♙c1+ ♗5 3. ♜xg5 ♜xg4 4. ♜g8+ Las negras se rinden
50. Reifenberg - Hartlaub, Wiesbaden 1917
1... ♖xh2!! 2. ♜e1 ♖xe2+! 3. ♜xe2 ♜f2 mate
51. Horwitz - Mayagoitia, Mexico 1947
1. ♜e1!! ♖h6 2. ♜e3! ♖h4 3. ♖f4! Las negras se rinden
52. V. Zhuravlev - Koloskov, Correspondencia 1962
1. ♜xc5!! ♖xc5 2. ♜xe6+!! ♜xe6 3. ♖xg6 Las negras se rinden. Si 3... ♜a7 continúa
4. ♜xh6+ ♜xh6 5. ♖g8+ ♜e7 6. ♜g7 mate
53. End - Podgaets, Garraikov 1967
1... ♜xb2!! 2. ♖xb2 2. ♜xb2 no es buena por 2... ♖c1+ 2... ♙xd4+ 3. ♜f1 ♖e3 4. ♖c2
♜xh3+!! Las blancas se rinden
54. Keller - Nievergelt, Zurich 1960
1. ♙e5!! ♜xe5 2. ♜e8! ♜f5 3. ♜f6+ ♜h8 4. ♖g8 mate
55. Sandrin - Kramer, Omaha 1949
1. ♖f7+! ♜h8 a 1... ♜xf7 sigue 2. ♗xf7+ ♜h8 3. ♜g8 mate 2. ♖xf8+ ♙xf8 3. ♜xf8+ ♜g8
4. ♗7 mate
56. Bronstein - Ratner, Moscú 1945 (variante)
1. ♜xe6!! ♜xe6 en la partida el negro hizo 1... ♜xd1 y se rindió después de 2. ♜xf8 ♜xh1
3. ♜xh1 ♜xf8 4. ♖e7 ♜g7 5. ♖xb7 ♜c8 6. ♖d7 2. ♜xd7 ♜xd7 3. ♖xe6+ ♖f7 4. ♜h8+!
♜g7 5. ♜h7+ y las blancas ganan.

Test 8 Posiciones 57-64

Continuamos con el tema "desviación". Tiempo de resolución 60 minutos

57.B

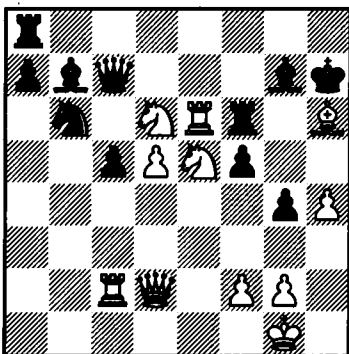

58.B

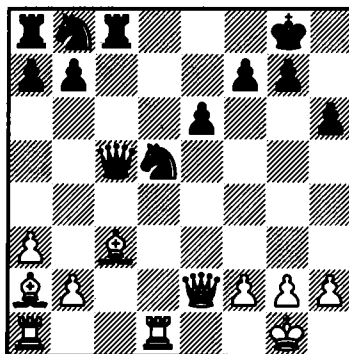

63.B

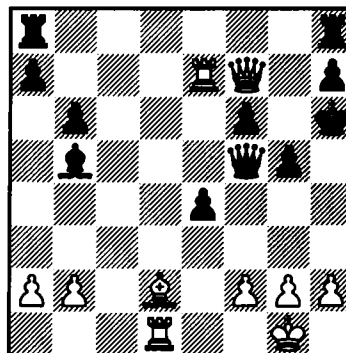

64.B

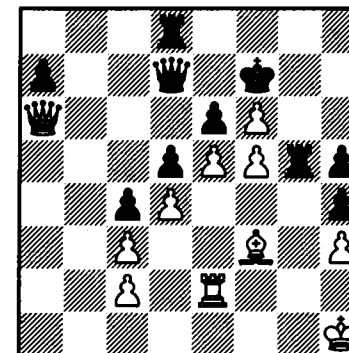

59.B

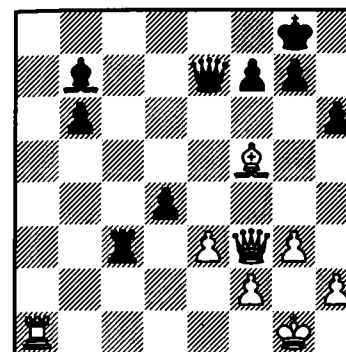

60.N

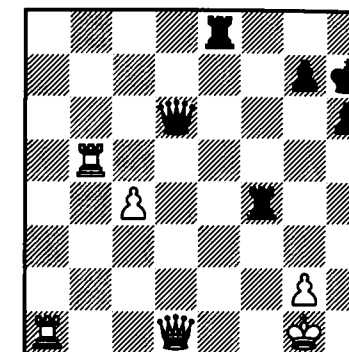

61.N

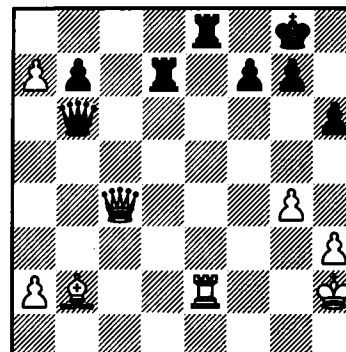

62.N

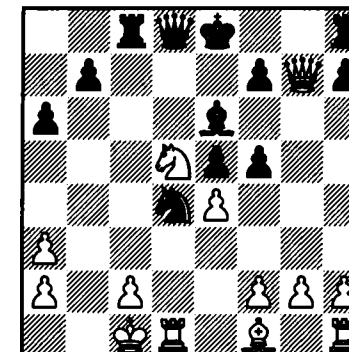

57. Vorobyets - Kogan, Lyov 1974
1.♖xc5! ♜xc5 si **1...♜b8 2.♙xg7 ♜xg7 3.♞e7+** etc. **2.♜g5! ♞g8** a **2...♙xh6** decide **3.♞e7+**, y a **2...♞xh6** seguiría **3.♜xf5+ ♜g8 4.♜f7+ ♜h7 5.♞xh6+ ♜xh6 6.♜g6** mate **3.♞xf6 ♙xf6 4.♜h5!** Las negras se rinden
58. Najdorf - Schweber, Buenos Aires 1969
1.♙xd5 exd5 2.♜g4! g6 3.♞xd5! ♜f8 4.♙b4! Las negras se rinden. Si **4...♜e8 5.♞e1 ♜c6 6.♞c5** es decisiva.
59. Almus - Herman, Alemania Oriental 1957 (variante)
1.♞a8+! ♙xa8 2.♜xa8+ ♜f8 3.♙h7+ ♜xh7 4.♜xf8 Las negras se rinden
60. Samuelson - Hilderbrandt, Halmstad, 1951
1...♞e1+!! 2.♜xe1 ♜d4+ 3.♜h2 ♞h4+ 4.♜xh4 ♜xh4+ 5.♜g1 ♜d4+ Las blancas se rinden
61. Wade - Duckstein, Muttentz 1971
1...♜c7+! 2.♜xc7 si **2.♜g2** continuaría **2...♜xc4 3.♞xe8+ ♜h7 4.a8♜ ♜c2+ 2...♞xe2+ 3.♜g3 ♞d3+ 4.♜f4 g5+ 5.♜f5 ♞f3+** Las blancas se rinden
62. Kalabukhov - Grigorian, Kiev 1972
1...♞xc2+ 2.♜b1 ♜b6+!! 3.♜xb6 ♙xa2+ 4.♜a1 ♜b3 mate
63. Lewi - Zemlin, Correspondencia 1970/71
1.♞xe4!! ♜xe4 forzada ante la amenaza **2.♞h4 2.♜xf6+ ♜g6 3.♙xg5+ ♜h5 4.g4+ ♜xg4 5.♜f4+** Las negras se rinden
64. Rogozin - Laptev, Zelenograd 1974
1.♞g2! ♞dg8 si **1...♞xg2 2.fxe6+ ♜xe6 3.♙xh5+ 2.fxe6+ ♜xe6 3.♙xh5+ ♞xh5 4.♜b7+** Las negras se rinden.

Test 9 Posiciones 65-72

Sesenta minutos dispone para este test, con el que acabamos con el tema "desviación". Dado que este tema aparece frecuentemente en la práctica, recomendamos que repase todos los ejemplos vistos; será de un beneficio considerable.

65.B

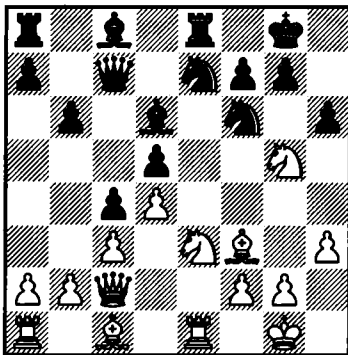

66.B

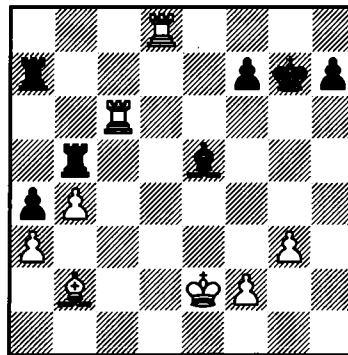

67.B

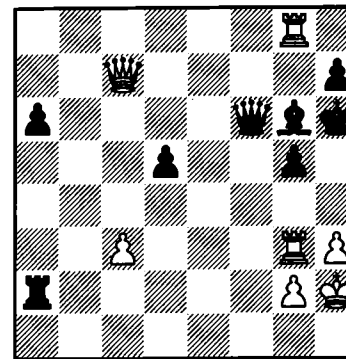

71.N

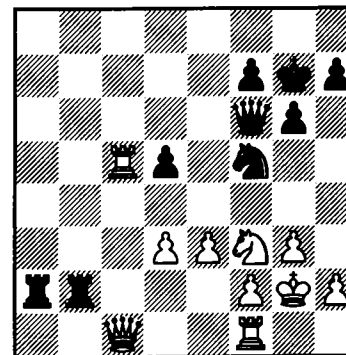

70.B

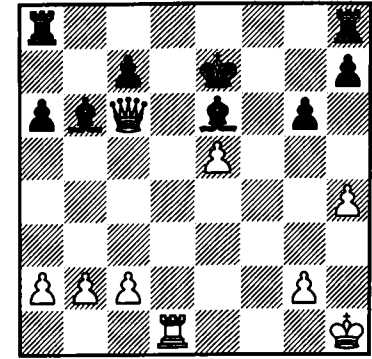

72.B

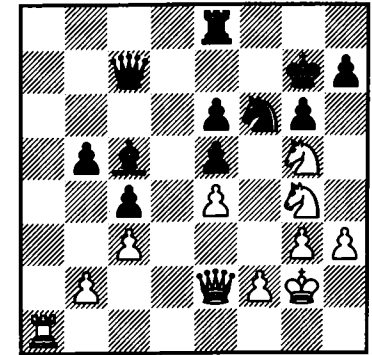

65. Ivanka - Kellario, Medellín 1974
1.♖xd5! ♜fxd5 a 1...♖exd5 sigue **2.♞xe8+ ♜xe8 3.♙xd5 2.♞h7+ ♜f8 3.♞h8+ ♜g8 4.♜h7 mate**
66. Panno - Bolbochán, Villa Gesell 1971
1.♞b8! ♞d5 2.♞d6!! ♙xb2 si 2...♞xd6 **3.♙xe5+ ♞f6 4.♜d3!** (a **4.♞b6? ♞e7!** etc.)
4...♜g6 5.♙xf6 ♜xf6 6.♜c4 con final ganado **3.♞xd5 ♙xa3 4.♞a5** Las negras se rinden
67. Rubtsova - Milovanovic, Correspondencia 1969/71
1.♙d6! ♞xd6 2.♞xb7! ♞xb7 3.e7 ♞xe7 4.♞xe7 y las blancas ganan
68. Tseshkovsky - Korensky, Omsk 1973
1.♞d4!! ♙xc4 2.♞xc5 ♞xf7 3.♞e1 ♜g4 4.♙d2 Las negras se rinden
69. Cortlever - Van der Wende, Beverwijk 1968
1.♞f3!! ♞xf3 1...♞e6 aún resiste **2.♞g7+ ♜h5 3.♞xg6+!! hxg6** si **3...♜h4 4.♞xh7+ ♞h5 5.♞h8!! 4.♞h8 mate**
70. Arulaid - Dus-Chotimirsky, Vilnius 1949
1.♞d7+!! ♙xd7 2.♞f6+ ♜e8 3.♞xh8+ ♜e7 4.♞xa8 Las negras se rinden
71. Bouwmeester - Botvinnik, Wageningen 1958 (variante)
1...♞b1!! 2.♞xb1 ♜xe3+ 3.♜g1 ♞xf3 y el mate en "g2" no tiene defensa. En la partida el Campeón Mundial jugó 1...d4? y después de **2.exd4 ♜xd4 3.♞e3! ♜e6 4.♞e5** el blanco ofreció tablas que fueron aceptadas.
72. Levenfish - Lisitin, Leningrado 1946
1.♞a8!! ♞c6 si **1...♞xa8 2.♜xe6+ etc. 2.♞f3!! ♙e7** a **2...♜xg4 3.♞f7+ y a 2...♞xa8 3.♞xf6+ ♜g8 4.♜h6 mate]** **3.♞a7 ♜xg4 4.♞f7+ Las negras se rinden**, ante el mate en dos jugadas que se produce tras **4...♜h6 5.♞xh7+ ♜xg5 6.♞h4 mate**.

Test 10 Posiciones 73-80

Otro importante tema: "atracción", que es similar al tema anterior. Está organizado en cuatro tests, y su tiempo de reflexión es de 60 minutos

73.B

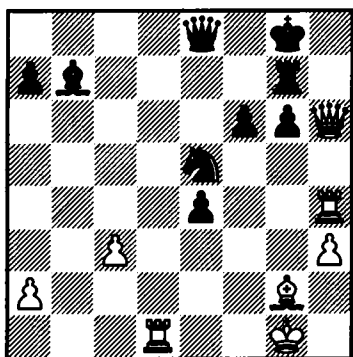

74.N

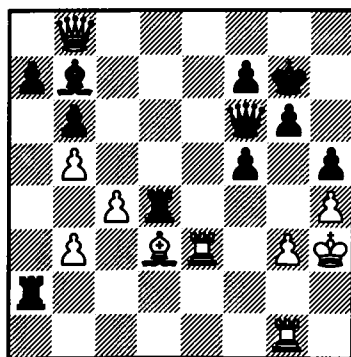

79.N

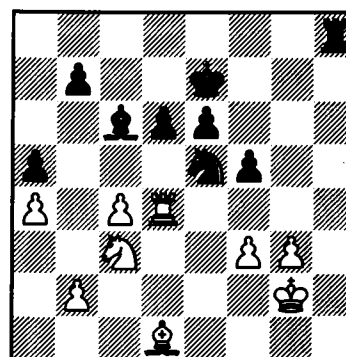

80.B

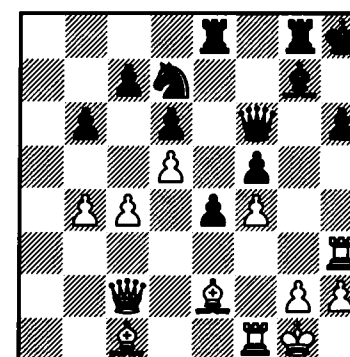

75.B

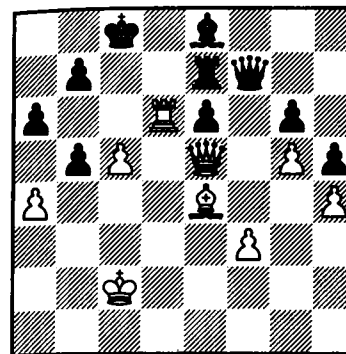

77.B

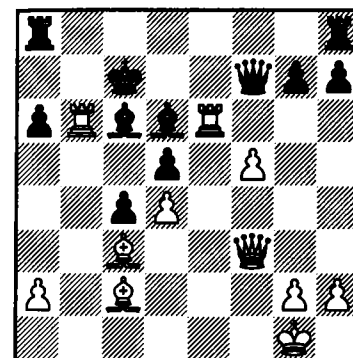

76.B

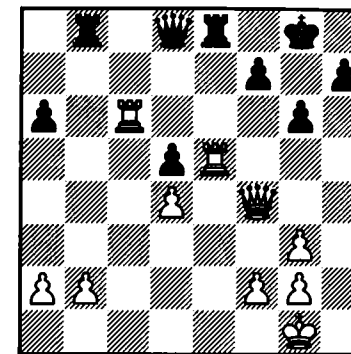

78.B

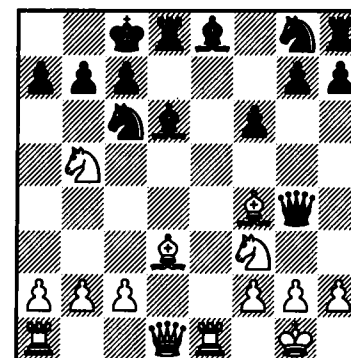

73. Szabo - Bronstein, Zurich 1953
1.♞d8!! ♜xd8 2.♞h8+ ♜f7 3.♞xd8 g5 4.♞h6 Las negras se rinden
74. Muryada - Yakubek, Correspondencia 1963
1...♞h2+!! 2.♜xh2 ♞xh4+!! 3.gxh4 ♞xh4+ 4.♞h3 ♞f2+ Las blancas se rinden
75. Klompus - Vinklazh, Correspondencia 1958
1.♞d8+! ♜xd8 2.♞b8+ ♜d7 3.♞xb7+ ♜d8 4.♞b8+ ♜d7 5.c6 mate
76. Taimanov - Golombek, Estocolmo 1952
1.♞c7!! f6 si **1...♞f8** puede seguir **2.♞ee7 g5 3.♞xf7!**, y a **1...♞xc7 2.♞xe8+ ♞xe8 3.♞xc7 2.♞xe8+ ♞xe8 3.♞h6!** Las negras se rinden
77. Tayar - Bradley, Birmingham 1963
1.♞xc6+!! ♜xc6 2.♞xd5+!! ♜xd5 3.♞e4 mate
78. Westman - Gavanski, Cracovia 1964
1.♞xd6 cxd6 2.♞xe8! ♞xe8 3.♞f5+!! Las negras se rinden. Si **3...♞xf5 4.♜xd6+** etc.
79. V. Zhuravlev - Kapengut, Riga 1968
1...♞xf3+! 2.♞xf3 ♞h2+! 3.♜xh2 ♜xf3+ 4.♜g2 ♜xd4 y las negras ganan
80. Ratner - Pokorny, Moscú 1946
1.♞b2! ♞g6 si **1...♞xb2 2.♞xh6+**, y si; **1...♞f7 2.♞xh6** mate **2.♞h5! ♞h7 3.♞xe8** y las blancas ganan.

Test 11 Posiciones 81–88

Algo más duro que el anterior test, pero que no resultará de demasiada dificultad. Tema: "atracción". Tiempo permitido: 60 minutos.

81.B

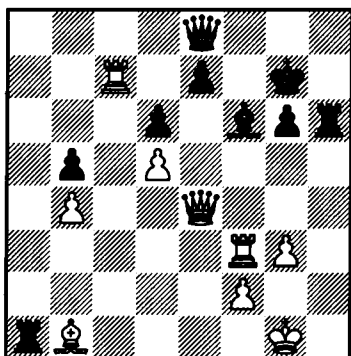

82.N

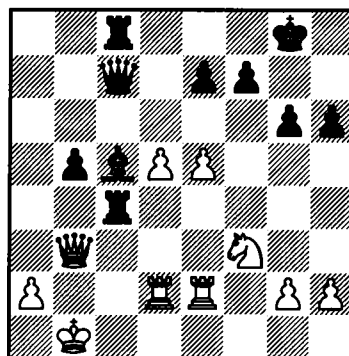

85.N

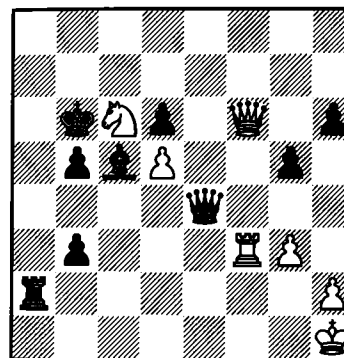

87.N

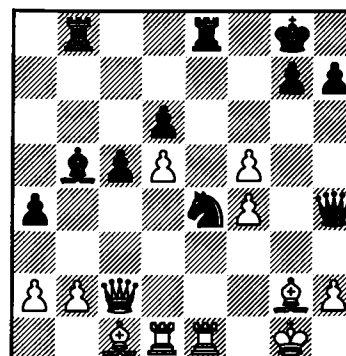

86.N

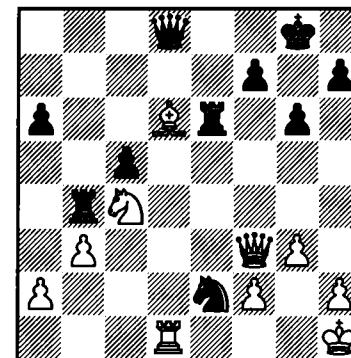

88.B

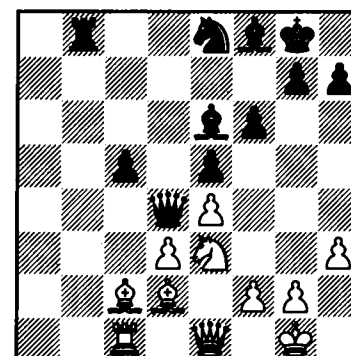

81. Stein - Filip, Moscú 1967
1. ♖xf6! ♜xb1+ a 1... ♜xf6 2. ♜d4+ 2. ♜xb1 no 2. ♜g2 por 2... ♜h2+! 2... ♜xf6 3. ♜e4 ♜f7
única para defender 4. ♜e6+ 4. ♜d4+ Las negras se rinden
82. Shugayev - Sevastyanov, Moscú 1960
1... ♜c1+!! 2. ♜b2 si 2. ♜xc1 ♜a3+, seguido de mate en "c1" 2... ♜d4+! 3. ♜xd4 ♜b1+!
4. ♜a3 ♜a5+ Las blancas se rinden
83. Capelan - Bot, Alemania Oriental 1970
1. ♜xf8+! ♜h7! 2. ♜g8+!! ♜xg8 3. ♜d8+ ♜h7 4. ♜h4+ Las negras se rinden
84. Darga - Prameshuber, Graz 1961
1. ♜xb2!! ♜xb2 2. ♜e5 ♜c1 tampoco vale 2... ♜c2, por 3. ♜g5 f6 4. ♜xf6+ ♜f7 5. ♜h5!
etc. 3. ♜f6+! ♜h8 4. ♜h5 ♜c2 no hay continuaciones satisfactorias 5. ♜xf7
85. Rubel - Usachy, Tashkent 1962
1... ♜a1+ 2. ♜g2 ♜g1+ 3. ♜h3 ♜h4+!! 4. gxf4 g4 mate
86. Syakhov - Blekhtsin, Leningrado 1962
1... ♜xc4! 2. bxc4 ♜d4 3. ♜xc5 ♜e1+!! 4. ♜g2 ♜g1+!! Las blancas se rinden. Si 5. ♜xg1
♜xf3 6. ♜xf3 ♜f6+ etc.
87. Furman - Batigin, Kalinin 1970
1... ♜d3! 2. ♜xd3 si 2. ♜xd3 seguiría 2... ♜xe1+ 3. ♜f1 ♜b4 4. ♜e3 ♜h4 5. ♜g2 ♜d4!
6. ♜xe4 ♜xf4 7. ♜e2 ♜g4+ 8. ♜g2 ♜xe4, o 2. ♜xa4 ♜f2+ 3. ♜h1 ♜g3+ 4. hfg3 ♜xe1+
etc. 2... ♜f2+ 3. ♜h1 ♜xe1+! 4. ♜xe1 ♜f2+ Las blancas se rinden
88. Pilnik - Pachman, Estocolmo 1952
1. ♜d5! c4 única jugada ante la amenaza 2. ♜c3! 2. ♜e3 ♜b2 3. ♜b1 ♜xc2 4. ♜xb8 y las
blancas ganan.

Test 12 Posiciones 89-96

Dispone de 60 minutos para resolver este test, cuya dificultad es similar a la del anterior.

89.N

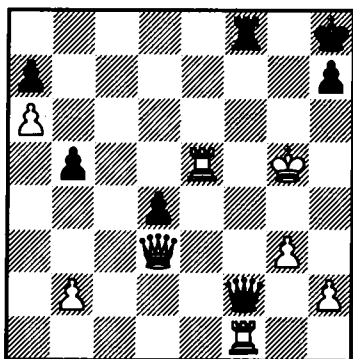

90.N

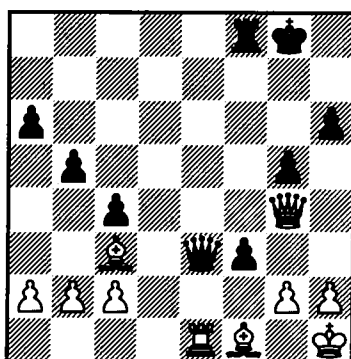

91.N

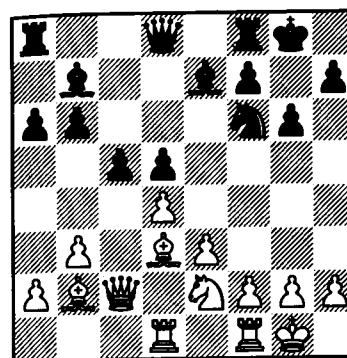

92.B

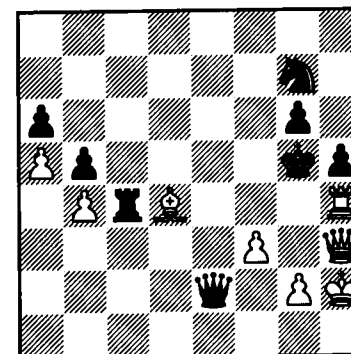

93.B

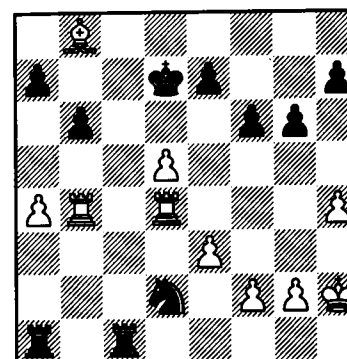

94.N

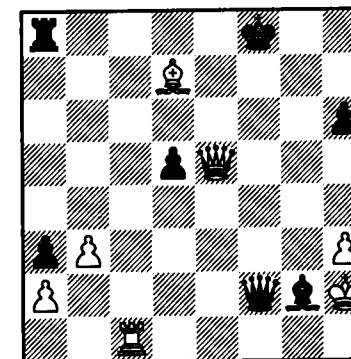

95.B

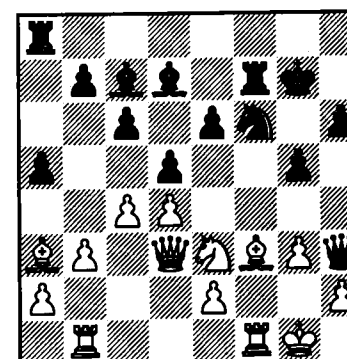

96.N

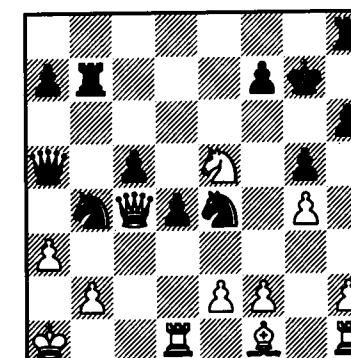

89. Ivanka - Lazarevic, Belgrado 1972 (variante)
1...♖g8+ 2.♘h6 ♜xh2+ 3.♞h5 ♞d2+!! 4.♞xd2 ♞g6 mate. En la partida se jugó 1...♞xf1, y acabó en tablas.
90. Vodopyanov - Kaptsin, Rostov 1974
1...♞g1+!! 2.♔xg1 ♒f2+ 3.♔h1 ♒e1♞ 4.♙xe1 ♞xf1 mate
91. Kozma - Korchnoi, Lkhachovitsy 1972.
1...c4!! 2.bxc4 dxc4 3.♞xc4 si 3...♙xc4 ♞c8! 3...♞c8 4.♞b3 ♙d5! Las blancas se rinden Después de 5.♞a4 b5 6.♞xa6 ♞a8 7.♞xb5 ♞a5! la dama está perdida.
92. Jung - Szabados, Reggio Emilia 1952
1.♙xg7!! ♞xh4 2.♞xh4+! ♔xh4 3.♙f6+ g5 4.♙c3! ♞f2 5.♙e5! y ganan, ya que las negras están en zugzwang
93. Kluger - Pribyl, Olomuc 1974
1...♙f3+! 2.gxf3 ♞h1+ 3.♔g3 ♞ag1+ 4.♔f4 ♞xh4 mate
94. Kudryashov - Zakharov, Tbilisi 1973
1.♞c2!! ♞xc2 2.♞f6+ ♔g8 3.♙e6+ ♔h7 4.♙f5+ Las negras se rinden
95. Lengyel - Pogats, Budapest 1964
1.♙g4! ♙xg4 2.♞xf7+ ♔xf7 3.♞h7+ ♔f6 si 3...♔e8 4.♞g8 mate] **4.♙e7** mate
96. Porral - Burgalat, Santa Fe 1945
1...♙c3!! 2.♞c1 ♞xa3+!! 3.bxa3 ♙c2+!! 4.♞xc2 ♞b1 mate

Test 13 Posiciones 97-104

El último test del tema "atracción", y algo más difícil que los anteriores. El tiempo permitido es de 60 minutos. Aquí reiteramos nuestra sugerencia al lector: repasar todos los ejemplos de este tema. En el juego práctico usted apreciará el valor de esta sugerencia.

97.B

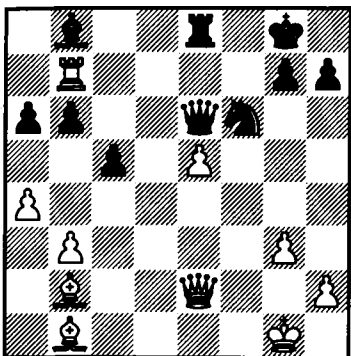

98.B

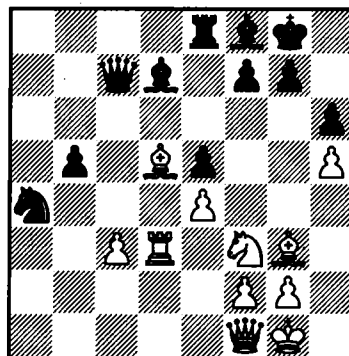

99.B

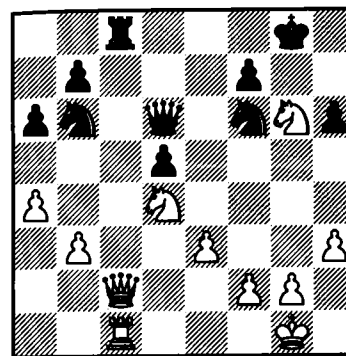

101.N

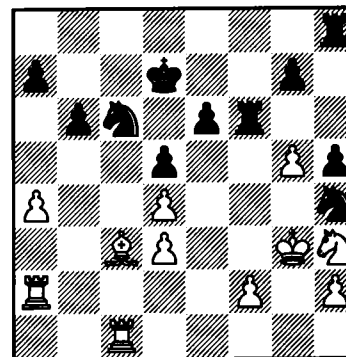

103.B

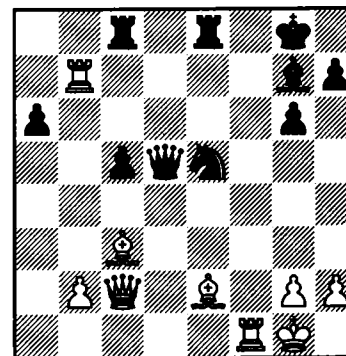

100.B

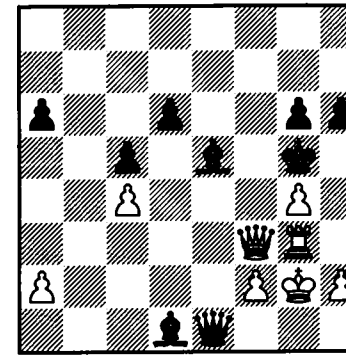

102.B

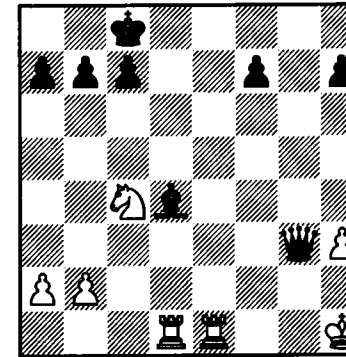

104.B

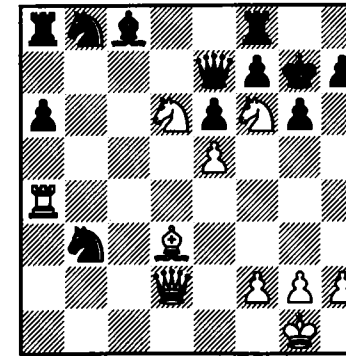

97. Böök - Koponen, Helsinki 1961
1.exf6! ♖xe2 2.f7+ ♔h8 3.♙xg7+!! ♔xg7 4.fxe8♖+ Las negras se rinden
98. Matulovic - Lengyel, Vrnjacka Banja 1966 (variante)
1.♙xe5!! ♖xe5 2.♙xf7+ ♔xf7 3.♖xd7+! ♖xd7 4.♙xe5+ y las blancas ganan. En la partida se jugó 1...♖c8 2.♙d4, y con el peón de ventaja el blanco acabó imponiéndose.
99. NN - NN
1.♖xc8+!! ♙xc8 2.♖xc8+ ♔h7 3.♖h8+! ♔xg6 4.♖xh6+ Las negras se rinden
100. Zhilinsky - Zhulanov, URSS 1958
1.h4+!! ♔xh4 2.♖h3+ ♔g5 3.♖h5+!! gxf5 4.♖f5+ ♔h4 5.♖xh5 mate
101. Bruckner - Koch, Berlin 1952
1...♖f3+!! 2.♔xh4 ♙e7! 3.g6 ♙xg6+ 4.♔g5 ♖h6!! Las blancas se rinden
102. Kofman - Sakketi, Correspondencia 1948 (variante)
1.♖e8+! ♔d7 2.♖c3!! ♖g7 3.♖xd4+! ♖xd4 4.♖d3! ♖xd3 5.♙e5+ y las blancas ganan. En la partida Kofman no vio defensa contra 1...♖xh3+ y se rindió.
103. Taimanov - NN, Riga 1964 (exhibición de simultáneas)
1.♙c4! ♖xc4 2.♖xg7+! ♔h8 3.♙xe5! ♖xc2 4.♖f8+!! ♖xf8 5.♖xg6+ Las negras se rinden
104. Veresov - Kukharev, Minsk 1959
1.♖h6+!! ♔xh6 2.♖h4+ ♔g5 3.f4+!! ♔xh4 4.g3+ ♔h3 5.♙f1 mate

Test 14 Posiciones 105–112

Un nuevo tema: "intercepción". El tiempo de que dispone para hallar las soluciones de este difícil test, es de 70 minutos

105.B

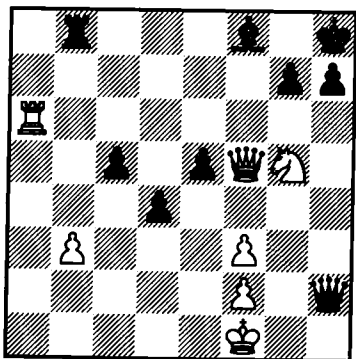

106.N

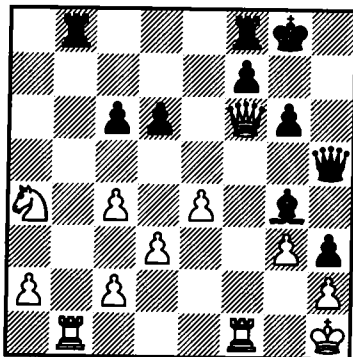

111.N

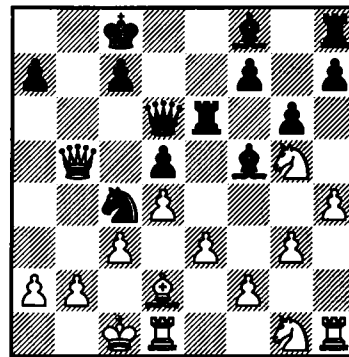

112.N

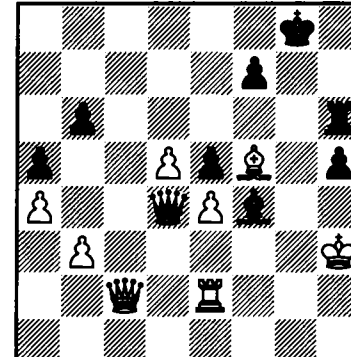

109.B

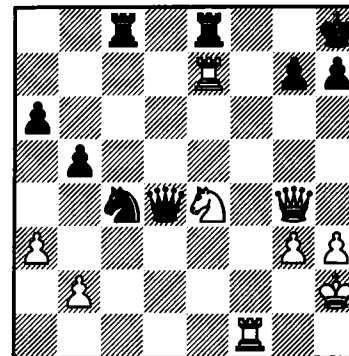

110.N

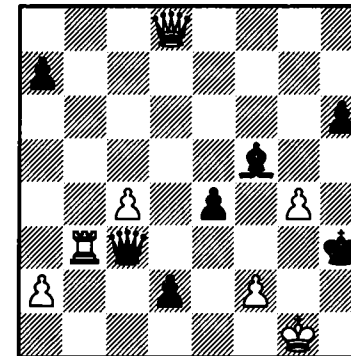

107.B

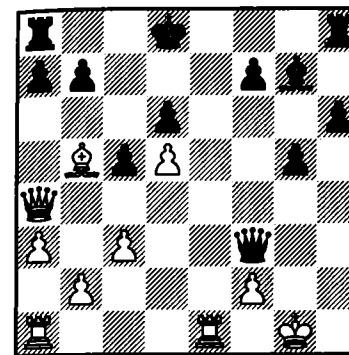

108.B

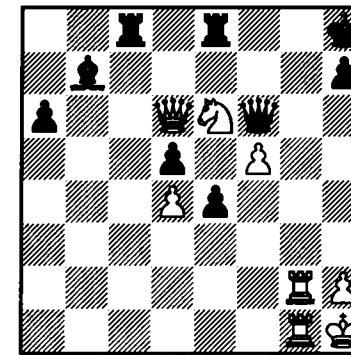

105. Kireyev - Mironov, Riga 1963
1.♖h6!! ♜xh6 2.♜f7+ ♔g8 3.♜xh6+ gxh6 4.♞e6+ Las negras se rinden
106. N. Zhuravlev - Kapanadze, Tbilisi 1977
1...♞xb1 2.♞xb1 ♕f5!! ganando
107. Augustin - Lanc, Brno 1975
1.♕e8! ♞f5 2.♞e6!! Las negras se rinden
108. Ruster - Olland, Correspondencia 1968
1.♜f8!! ♞f7 si 1...♞xf8, o 1...♞xf8, entonces 2.♞g8+ 2.♞f6+! ♞xf6 3.♞g8 mate
109. Cornflit - Hukel, Correspondencia 1965
1.♜f6!! ♞xb2+ a 1...♞xg4 2.♜xe8!! 2.♔h1 ♞g8 3.♞e4! Las negras se rinden
110. Chakhoyan - Turkestanishvili, Tbilisi 1971
1...♞d3!! 2.♞xd3+ exd3 3.♞b1 ♕xg4 Las blancas se rinden
111. Daskalov - Stancev, Varna 1968
1...♞a3!! 2.♜xe6 2.bxa3 ♕xa3+ 2...♕b4!! 3.♞xb4 ♞xa2 Las blancas se rinden
112. Kasperovich - Bukhman, Moscú 1977
1...♞g6!! 2.♕xg6 en la partida las blancas abandonaron tras 2.♞g2 ♞e3+ 3.♔h4 ♕g5+ 2...♞g1 3.♕xf7+ ♔h7! ganando, ya que a 4.♕g6+ ♔h6! y a 4.♕g8+ ♔h8!

Test 15 Posiciones 113-120

60 minutos dispone usted para este test con el que acabamos con el tema "intercepción". Es posible que algunos de los ejemplos le traiga quebraderos de cabeza.

113.B

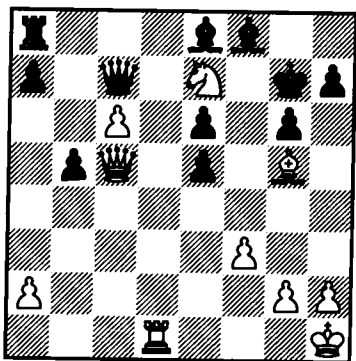

114.B

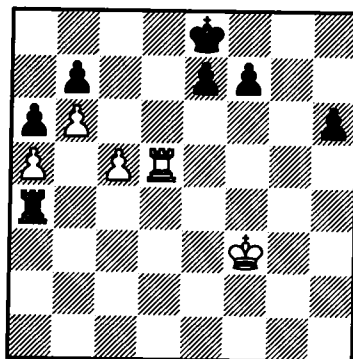

¿Pueden las blancas salvar esta posición?

Intercepción

115.B

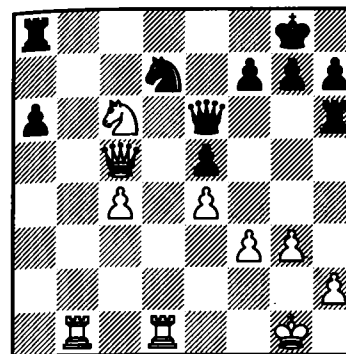

117.B

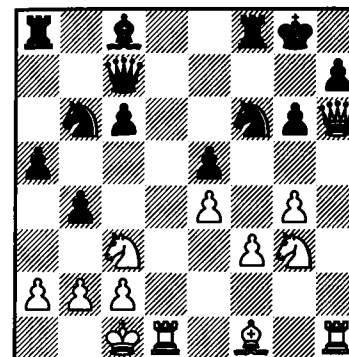

119.B

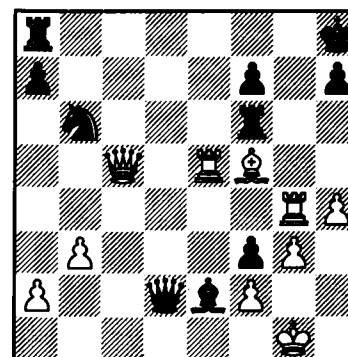

116.B

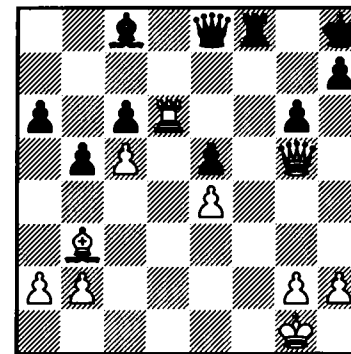

118.N

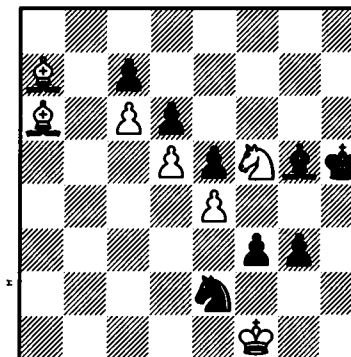

120.B

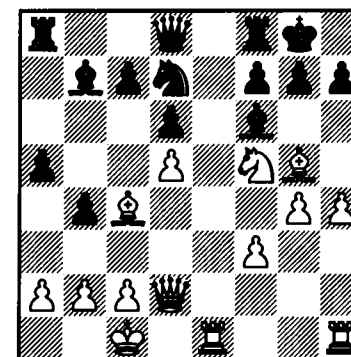

113. Gligoric – Szabo, Venecia 1949 (variante)
1.♞d6!! ♟xe7 2.♟xe7 ♞xe7 3.♞d7!! Las blancas ganan
114. Eberle – Navarovszky, Budapest 1949
1.c6! bxc6 2.♞b5!! axb5 3.b7 ♞xa5 4.b8♞+ y la partida acabó en tablas
115. Bubnov – Yaroslavtsev, Voronezh 1949
1.♟b8!! ♟f6 no son buenas **1...♟f8 2.♞d8**, ni **1...♞xb8 2.♞xb8+ ♟xb8 3.♞d8+**, ni tampoco **1...♞h3 2.♞b2! 2.♞d8+ ♟e8 3.♞b6!!** Las negras se rinden
116. Liskov - Baranov, Yuzhno-Sakhalinsk 1950
1.♞e6!! ♟xe6 2.♞xe5+ ♟g8 3.♟xe6+ ♞f7 4.♞f6! Las negras se rinden
117. Wach - Gonsirowski, Warsaw 1974
1.♟a4! ♟e6 si **1...♟xa4**, entonces **2.♟c4+ ♞f7 3.g5 2.♟c5! ♟xa2 3.g5 ♟e8 4.♞d7!!** Las negras se rinden
118. Matushkin - Shumilov, Correspondencia 1973/74
1...g2+! 2.♟e1 ♟d2+!! 3.♟xd2 ♟d4 4.♟xd4 g1♞ y las negras ganan. Continuó **5.♟b5 ♞a1! 6.♟xc7 ♞a5+** Las blancas se rinden
119. Van Scheltinga - Orbaan, Amsterdam 1954
1.♟c8!! ♞d8 1...♞xc8 2.♞xc8+! ♟xc8 3.♞e8 2.♞c3! ♟b5 2...♞xc8 3.♞e8+ ♞xe8 4.♞xf6 3.♞eg5! con la amenaza de **4.♞g8** y **5.♞xf6**. **3...♟d5 4.♞xd5** Las negras se rinden.(nota del editor: con **2.♞d4!** también se gana de inmediato)
120. A. Petrosian - Gusev
1.♞e7!! ♟h8 1...♟xe7 2.♟xe7+ 2...♟h8 3.♟g6+, o 2.♟xe7 ♞e8 3.♞g5 g6 4.♞h6 gxf5 5.gxf5 con ataque de mate, o **1...♟c8 2.♟b5 ♟e5 3.♟xf6 gxf6 4.♟d7!! ♟xd7 5.♞xd7 ♞xd7 6.♞h6 2.♞xd7 ♟xb2+ 3.♟xb2 ♞xd7 4.♟f6!** Las negras se rinden

Test 16 Posiciones 121–128

Comenzamos el tema "eliminación de la defensa" con un test que no debería causar demasiados problemas. Tiempo de resolución: 50 minutos.

121.N

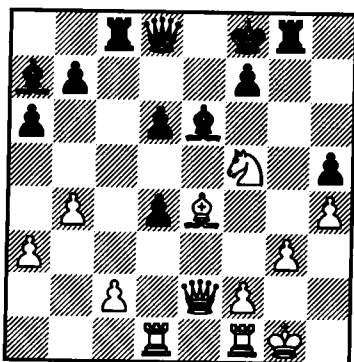

122.B

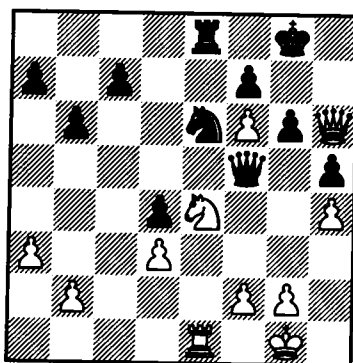

123.N

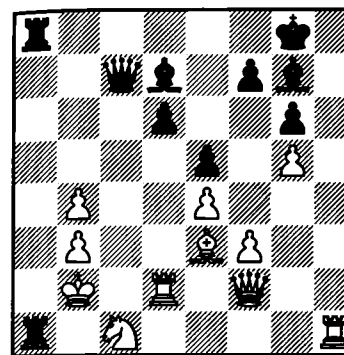

124.B

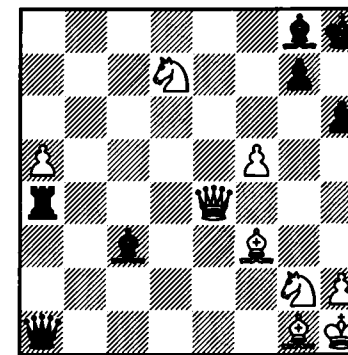

125.B

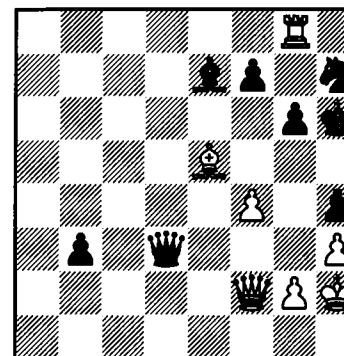

126.B

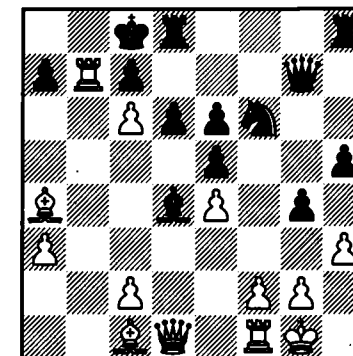

127.B

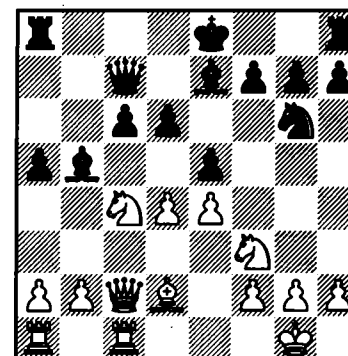

128.B

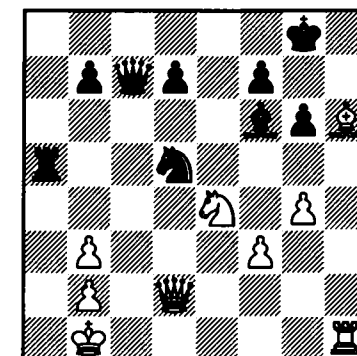

Soluciones del Test 16

121. Donner - Keres, Zurich 1959
1...♙xf5! Las blancas se rinden. Si 2.♙xf5 ♜xg3+ 3.fxg3 d3+ y se pierde la dama
122. Polugaievsky - Gulko, Erevan 1975
1.♖d6!! Las negras se rinden. Si 1...cxd6 2.♞xe6!
123. Varnusz - Honfi, Budapest 1961
1...♞xc1+!! 2.♞xc1 ♜8a2+ Las blancas se rinden. Si 3.♙c3 ♞xc1+ 4.♙d3 ♙b5 mate, y a 4.♞c2 ♞xc2+ 5.♞xc2 ♞xc2+ etc.
124. Kochiev - Lederman, Le Harve 1977
1.♖f4! ♙b4 2.♞xb4! Las negras se rinden. Si 2...♞xb4 3.♖g6+ ♙h7 4.♖df8 mate
125. Pitlyakowski - Szuksta, Varsovia 1952
1.♞xh4+!! ♙xh4 2.♙g7+ ♙h5 3.g4 mate
126. Schuppler - Genig, Mannheim 1948
1.♙h6!! ♞xh6 2.♞xd4!! exd4 3.♞fb1! Las negras se rinden
127. Hübner - Siaperas, Atenas 1969
1.♖xa5! ♞xa5 2.♙xa5! ♞xa5 3.a4 ♙a6 4.♞xc6+ Las negras se rinden
128. Mironovich - Goryaev, URSS 1977 (variante)
1.♞xd5! ♞xd5 2.♖xf6+ ♙h8 3.♙g5+! (en la partida se jugó 3.♙f4+) 3...♙g7 4.♞h7+ ♙f8 5.♞h8+ ♙e7 6.♖xd5+ ganando

Test 17 Posiciones 129-136

Continuamos con el tema "eliminación de la defensa". Su tiempo de reflexión es de setenta minutos y las soluciones del test son más difíciles que los del anterior

129.B

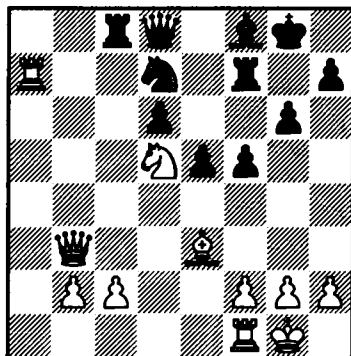

130.B

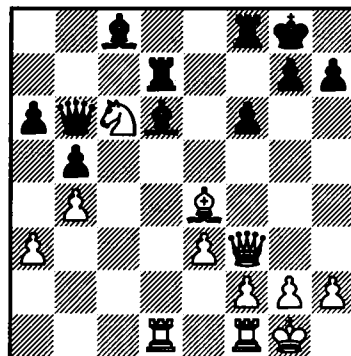

133.B

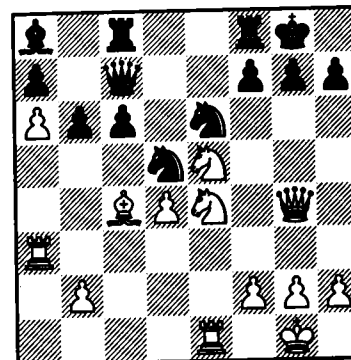

135.B

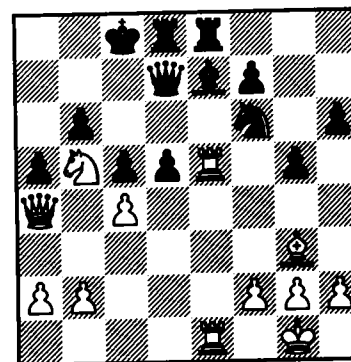

134.B

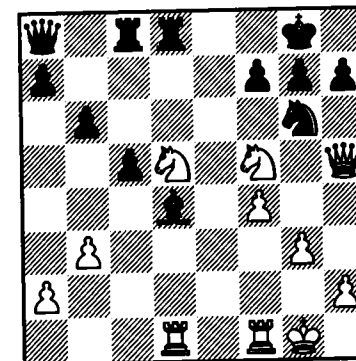

136.B

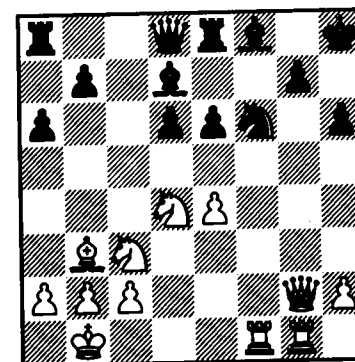

129. Vinkel - Gusev, Ashkhabad 1964
1.♞xd7! ♞xd7 a 1...♞xd7 2.♟f6+! 2.♟e7+ ♟g7 3.♞g8+ ♟f6 4.♟d5 mate
130. Pérez - García, España 1957
1.♞xd6!! ♞xd6 2.♟xh7+! ♟xh7 si 2...♟h8 3.♞h5! 3.♞h5+ ♟g8 4.♟e7 mate
131. Gaprindashvili - Veroczy, Belgrado 1974 (variante)
1.♞xe5+!! fxe5 ♟h4 3.♞e7+ ♞g5 4.g3 mate. En la partida se jugó 1.♞g4+ ♟h6 2.♞g7+ ♟h5 3.♞g4+ y tablas
132. David - Zeitan, Rumania 1956
1.♞f6!! gxf6 1...♞h5 falla por 2.♞xg7+! ♟xg7 3.♞g6+ ♟h8 4.♞d2!! etc. 2.♞h7! ♞g5 3.♞h8+! ♟f7 a 3...♟xh8 4.♞h7 mate **4.♞h7+** Las negras se rinden. A 4...♞g7 5.♟g6+ ♟e7 6.♞xg7 mate
133. Rossolimo - Raizman, Puerto Rico 1967
1.♟xd5! cxd5 2.♟f6+ ♟h8 3.♞g6!! ♞c2 si 3...hxg6 4.♞h3 mate, y a; 3...fxg6 4.♟xg6+ hxg6 5.♞h3 mate **4.♞h3!** Las negras se rinden
134. Dus-Chotimirsky - Bannik, Vilnius 1949
1.♞xd4!! cxd4 a 1...♞xd5 continua 2.♞xd5 ♞xd5 3.♟h6+ 2.♟f6+! ♟f8 si 2...gxf6 3.♞h6! 3.♞xh7 gxf6 **4.♞e1** Las negras se rinden
135. Dolmadzhyan - Angelov, Sofía 1977
1.♞xe7! ♞xe7 2.♟d6+! ♟b8 a 2...♞xd6 3.♞xe7 ♞xe7 4.♞c6+]3.♞xe7! ♞xa4 4.♟b5+ ♞d6 (de lo contrario sería mate) **5.♟xd6+ ♟c8 6.b3!** Las negras se rinden. Si 6...♞xa2 7.♟a7+ ♟d8 8.♟c6+ ♟c8 9.♞c7 mate
136. Spassky - Petrosian, Moscú 1969
1.e5! dxe5 2.♟e4! ♟h5 si 2...♟xe4 3.♞xf8+! etc. **3.♞g6! exd4** si 3...♟f4 4.♞xf4! exf4 5.♟f3!! con idea de 26.♟fg5. **4.♟g5!** Las negras se rinden. Si 4...hxg5 5.♞xh5+ ♟g8 6.♞f7+ ♟h7 7.♞f3 etc.

Test 18 Posiciones 137-144

Tema: "liberación de la casilla". Dispone de 70 minutos para la resolución

137.B

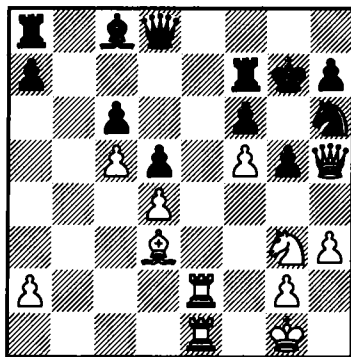

138.N

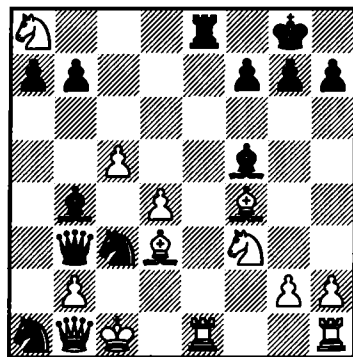

139.N

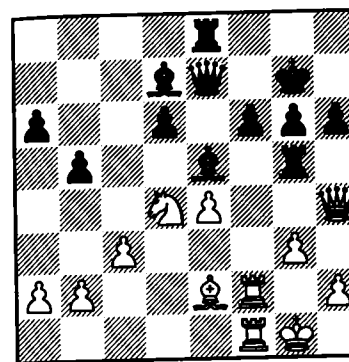

140.N

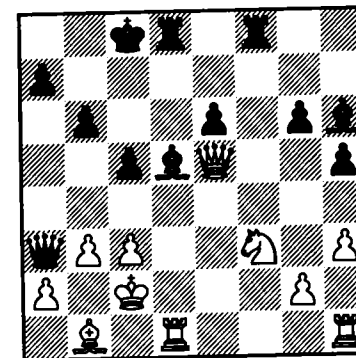

141.N

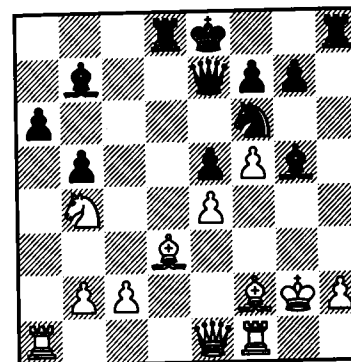

142.B

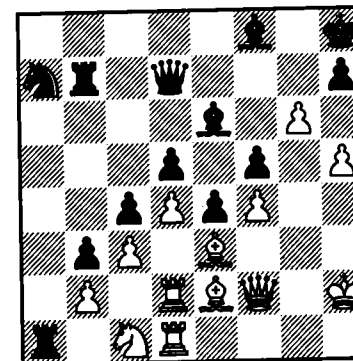

143.B

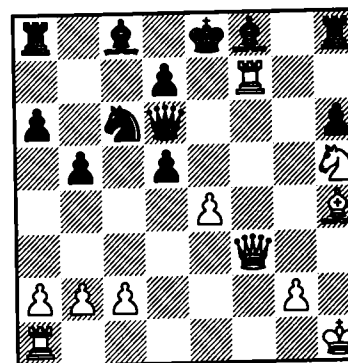

144.B

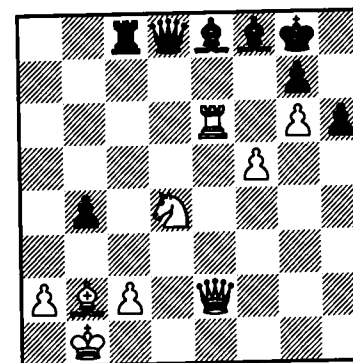

137. Van den Enden - Praszak, Lublin 1974
1.♞e8! ♖c7 2.♞xg5+!! fxg5 3.♘h5 mate
138. Druganov - Panteleyev, Correspondencia 1955/56
1...♞d1+!! 2.♞xd1 ♘e2+! 3.♙xe2 ♘b3 mate
139. Radovici - Kolarov, Ploesti 1957
1...♞h5!! 2.♙xh5 g5! 3.♙xe8 ♞xe8 4.♞xh6+ ♘xh6 Las blancas se rinden
140. Bulakh - Petrov, Moscú 1952
1...♞xf3!! 2.gxf3 ♙xb3+! 3.axb3 ♞c1+! 4.♞xc1 ♞d2 mate
141. Gurguenidze - Sergiyevsky, Novgorod 1952
1...♙d2!! 2.♞xd2 ♘xe4 3.♞e3 ♞g5+! 4.♞xg5 ♘xg5+ ganando, la partida siguió así:
5.♙g3 ♞h3+ 6.♙g4 ♙f3+ 7.♙xg5 ♞h5 mate
142. Lobanov - Savilov, Frunze 1967
1.♙xc4!! dxc4 2.d5! ♙g8 3.♙d4+ ♙g7 4.h6! ♞e8 5.hxg7+ ♞xg7 6.♙xg7+ Las negras se rinden
143. Mosionzhik - Listengartem, Minsk 1963
1.♘g7+!! ♙xg7 2.♞h5!! ♘e5 3.♞f6+ ♘e7 4.♞e6+! ♘xe6 5.♞f5 mate
144. Vasiukov - Durasevic, Lyov 1962
1.f6! gxf6 si 1...♙xg6 2.fxg7, ganando 2.g7! ♙xg7 3.♘f5 ♙f8 4.♞g4+ ♘h7 5.♞e7+! Las negras se rinden

Test 19 Posiciones 145–152

Tema: "apertura de líneas". Este es el primero de tres tests dedicamos a este tema, cada uno de mayor dificultad. El tiempo establecido es de 65 minutos.

145.B

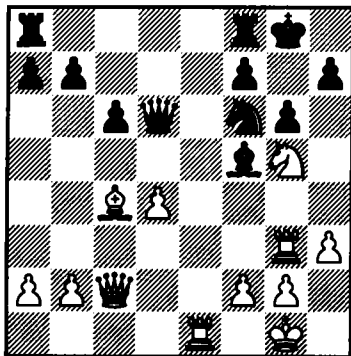

146.B

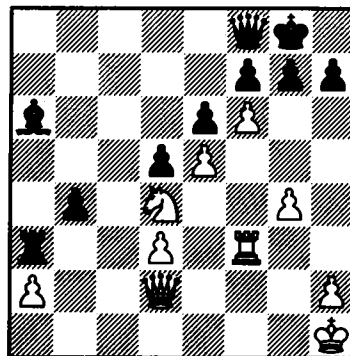

147.B

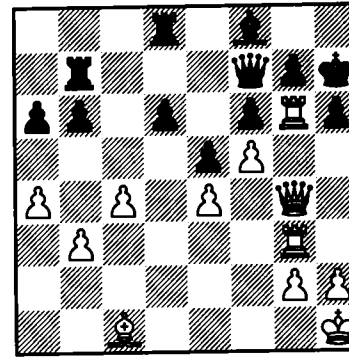

148.B

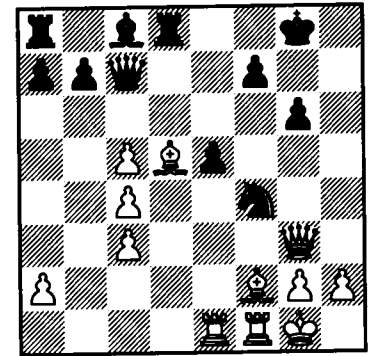

149.B

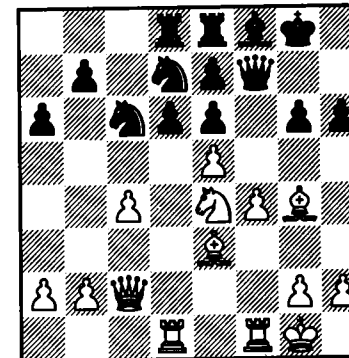

150.N

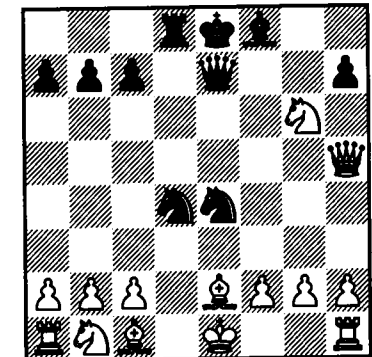

151.N

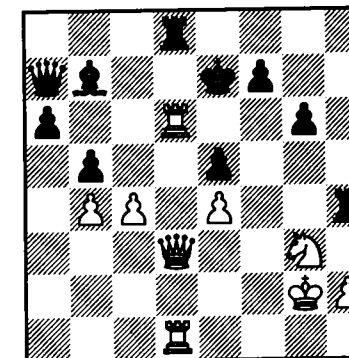

152.B

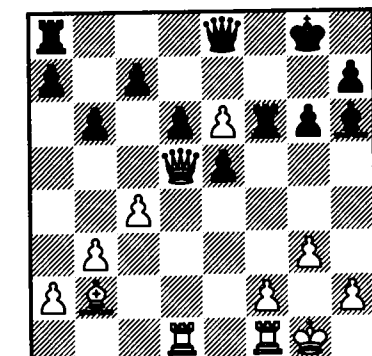

145. Kholmov - Golz, Dresden 1956
1. ♖xf5!! gxf5 2. ♘e4+ ♖xg3 3. ♘xf6+ Las negras se rinden. Si 3...♔g7 4. ♘h5+
146. Westerinen - Diesen, Las Vegas 1974
1. ♘xe6!! fxe6 2. f7+ ♖xf7 a 2...♔h8 3. ♖xb4!! etc. **3. ♖xf7** ganando. La partida acabó así: 3...♔xf7 4. ♖f4+ ♔e8 5. ♖xb4 ♖xa2 6. ♖b8+ ♔d7 7. ♖d6+ ♔c8 8. ♖xe6+ ♔b8 9. ♖b6+ ♔b7 10. d4! ♖e2 11. ♖d6+ ♔a7 12. e6 ♔c8 13. ♖c7+ Las negras se rinden
147. Nikolau - Iovanovic, Pernik 1972
1. ♙xh6!! gxh6 2. ♖xf6! ♙g7(si 2...♖g7 3. ♖xh6+! 3. ♖xf7 Las negras se rinden
148. Szabo - Stahlberg, Leipzig 1960
1. ♙d4!! ♘xd5 si 1...exd4 2. ♖xf4 etc. **2. ♖xe5 ♘xc3 3. ♙xc3** Las negras se rinden
149. Szabo - Hemasian, Varna 1962
1. ♘g5!! hxg5 2. fxg5 ♖xf1+ 3. ♖xf1 ♘cxe5 4. ♙xe6+ Las negras se rinden
150. Peterson - Ortiz, Correspondencia 1973
1...♘xc2+ 2. ♔f1 ♖d1+! 3. ♙xd1 ♘g3+! 4. fxg3 ♖e1 mate
151. Vuckevic - Panteleyev, Sofia 1958
1...♖xh2+!! 2. ♔xh2 ♖f2+ 3. ♔h3 ♖h8+ 4. ♔g4 ♖f4 mate
152. Jakobsen - Peterson, Copenhague 1968
1. e7+! ♔h8 si 1...♔g7 sigue como en la partida **2. ♙xe5! dxe5 3. ♖xa8! ♖xa8 4. ♖d8+** Las negras se rinden.

155.B

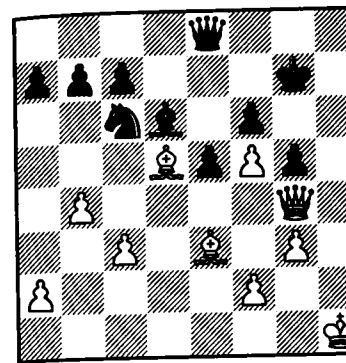

156.B

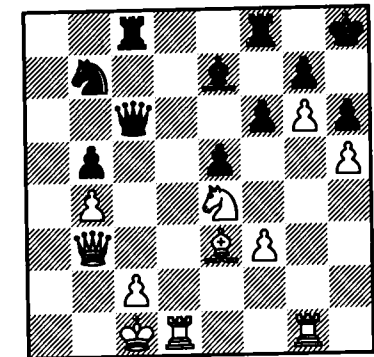

157.B

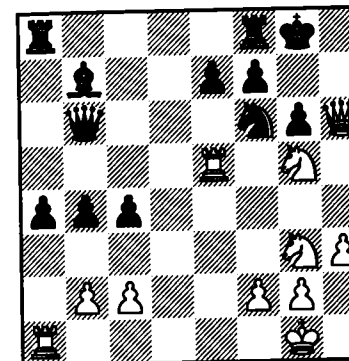

158.B

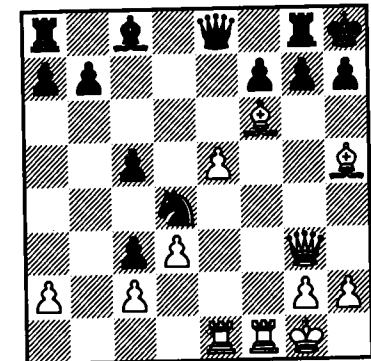

Test 20 Posiciones 153-160

Continuamos con el tema "apertura de líneas". Su tiempo para la resolución es de 70 minutos.

153.N

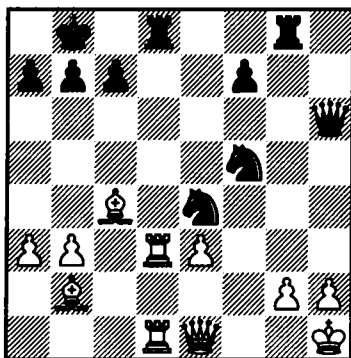

154.N

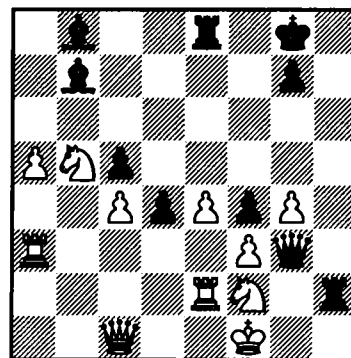

159.N

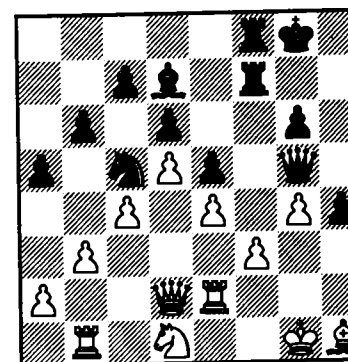

160.N

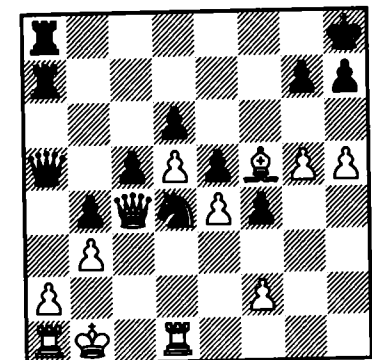

Soluciones del Test 20

153. Kamishev - Estrin, Leningrado 1951
1...♖fg3+ 2.♔g1 ♜xh2+!! 3.♔xh2 ♜h8+ 4.♔xh8 ♜xh8+ 5.♔g1 ♜h1 mate
154. A. Zaitzev - Gipslis, Moscú 1969
1...♔xe4! 2.♞d1 si 2.fxe4 f3! 2...♔d3!! 3.♞xd3 ♞g2+ 4.♔e1 ♞xf2+ Las blancas se rinden
155. Petkevich - Mosionzhik, Riga 1964
1.♔xg5!! fxe4 2.♞xg5+ ♔h7 3.f6!! ♞g6 4.♔g8+!! Las negras se rinden. Si 4...♞xg8 5.♞h5 mate
156. Adorjan - Ostojic, Polanica Zdroj 1970
1.♔xh6! ♔xb4 2.♔xg7+! ♔xg7 3.h6+ ♔xh6 4.g7 ♜g8 5.♜g2! Las negras se rinden
157. Berkkwist - Timman, Correspondencia 1971/72
1.♔h5!! gxh5 2.♔e6!! fxe6 3.♜g5+ ♔f7 4.♞g6 mate
158. Sax - Ciocaltea, Vrnjacka Banja 1974
1.e6! ♔xe6 si 1...♔xe6, seguiría 2.♔xc3 con ataque ganador 2.♔xd4 cxd4 3.♔xf7 ♞xf7 4.♜xf7 y las blancas ganan. La partida continuó 4...♔xf7 5.♞f4 ♔xa2 6.♞xd4, y las negras se rindieron
159. Grigorian - Balashov, Leningrado 1974
1...♔xe4! 2.fxe4 ♞xg4+ 3.♜g2 a 3.♔h2 ♞h3+ 4.♔g1 ♜f1 mate 3...♜f1+ 4.♔h2 ♞h3 mate.
160. Bublik - Kadaner, Izhevsk 1974
1...♞xa2+!! 2.♜xa2 ♜xa2 3.♜xd4 si 3.♔c1 seguiría 3...♜a1+ 4.♔d2 ♜8a2+ 5.♔e1 ♔f3+ 6.♔f1 ♜xd1+ 7.♔g2 ♔h4+ 8.♔h3 ♜h1+ 9.♔g4 ♜, con mate inevitable 3...♜a1+ 4.♔c2 ♜8a2+ Las blancas se rinden. A 5.♔d3 ♜d1 mate

Test 21 Posiciones 161-168

Concluimos con el tema "apertura de líneas". Su tiempo de reflexión es de 75 minutos.

161.B

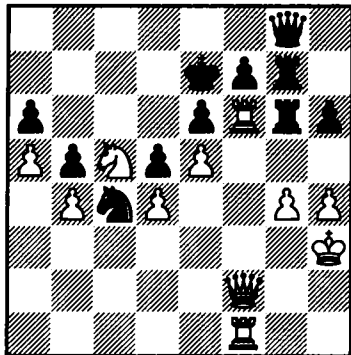

162.N

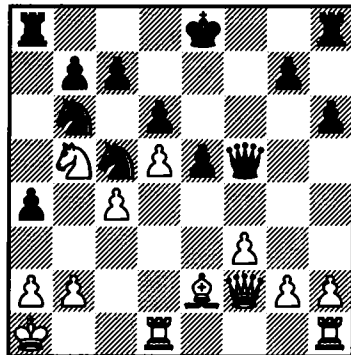

163.B

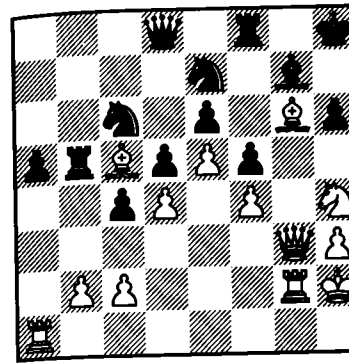

165.B

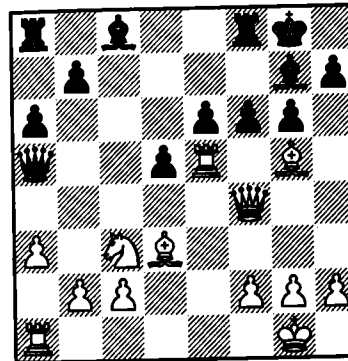

164.N

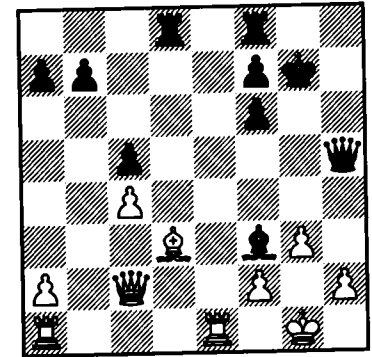

166.B

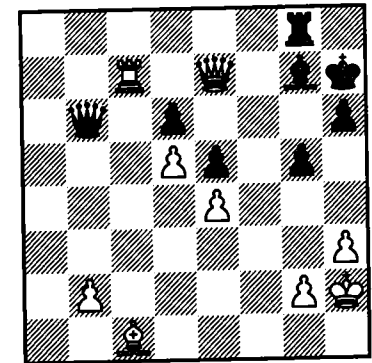

167.N

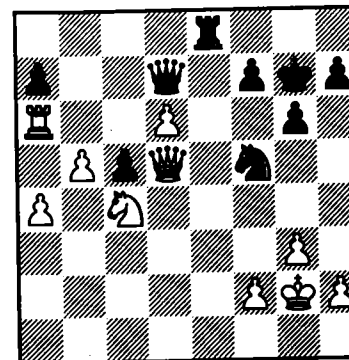

168.N

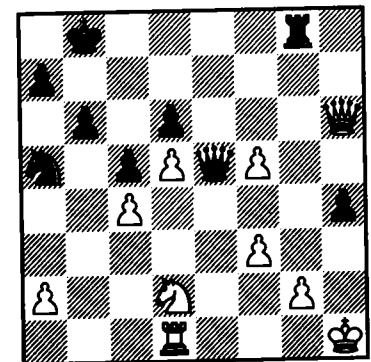

161. Pietzsch - Czerniak, Leipzig 1960
1. ♖xe6!! fxe6 2. ♖f8 ♖h7 3. ♖a8 ♜d7 4. ♖f8! Las negras se rinden
162. Roizman - Sorokin, Odessa 1952
... ♜b3+! 2. axb3 axb3+ 3. ♜a3 ♖xa3+! 4. bxa3 ♖c2 Las blancas se rinden
163. Medina - Slisser, Amsterdam 1967
♙e8!! ♖g8 2. ♙xc6 ♜xc6 3. ♜g6+ ♜h7 4. ♜f8+! ♜h8 5. ♖g6!! Las negras se rinden
164. Sobol - Garifulin, Correspondencia 1970
1... ♖h3! la inmediata **1... ♖xh2+??** tiene un fallo debido a **2. ♜xh2 ♖h8+ 3. ♙h7!! ♖xh7+ 4. ♖xh7+ ganando 2. ♙f1 ♖xh2+!! 3. ♜xh2 ♖h8+ 4. ♙h3 ♖xh3+! 5. ♜xh3 ♖h8+ Las blancas se rinden**
165. Veresov - Bunatian, Moscú 1965
1. ♜xd5!! exd5 1... fxe5 es mala por 2. ♜e7+ ♜h8 3. ♖h4, y si 1... fxe5, entonces 2. ♜e7+ ♜h8 3. ♖xf8+ ♙xf8 4. ♜xg6+ hxg6 5. ♖xa5 etc. 2. ♖xd5 ♖b6 a 2... ♖xd5 3. ♙c4! 3. ♖c4 ♙e6 4. ♙e3 Las negras se rinden. Si ahora 4... ♖xb2 5. ♙d4 es decisiva, y si 4... ♖c6 las blancas tienen un final ganado con 5. ♖xc6 bxc6 6. ♙d6 ♙d5 7. c4 etc.
166. Evans - Uhlmann, Amsterdam 1971
1. ♙xg5! hxg5 2. ♖f7 ♜h6 3. ♖e7 Las negras se rinden, ya que no hay defensa posible contra **4. ♖e6+-**.
167. Ivkov - García, Tel Aviv 1964
1... ♜h4+!! 2. gxh4 ♖g4+ 3. ♜f1 ♖h3+ 4. ♖g2 ♖d3+ Las blancas se rinden
168. Mohring - Fuchs, Alemania Oriental 1972
1... ♖g3! 2. ♖g1 h3! 3. ♖xh3 ♖g7! y las negras ganan.

Test 22 Posiciones 169-176

El tema "utilización de las líneas abiertas" está relacionado con el anterior. Su tiempo para la solución de estas posiciones es de 60 minutos.

169.B

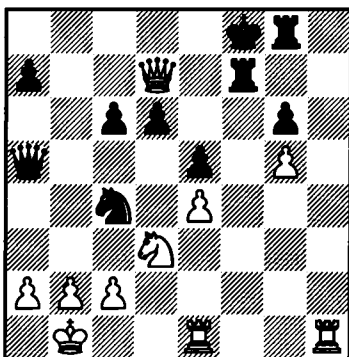

170.B

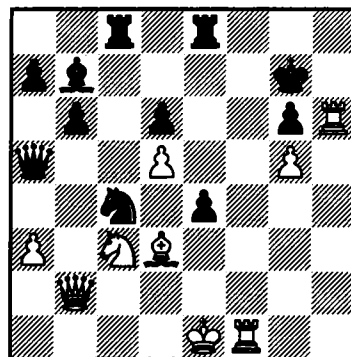

171.B

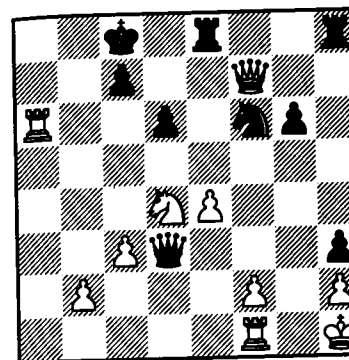

172.N

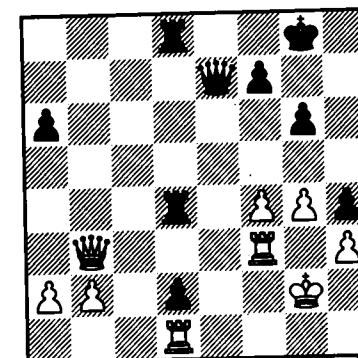

173.B

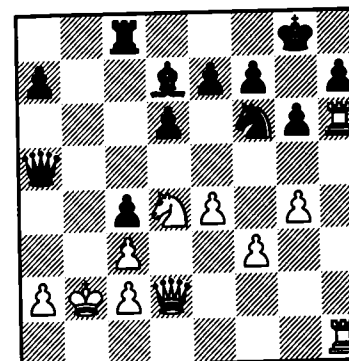

174.N

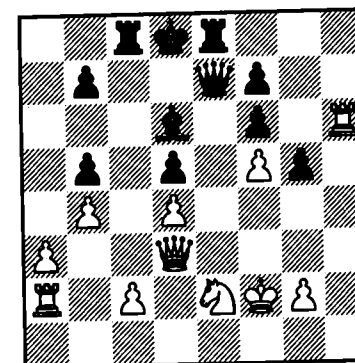

175.N

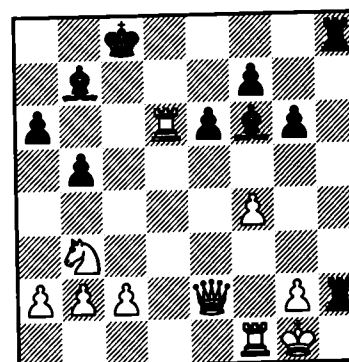

176.B

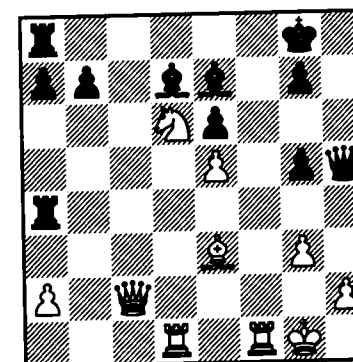

169. Grunke - Muller, Correspondencia 1963
1. ♖c8+! ♜g7 2. ♜h7+!! ♜xh7 3. ♖h3+ ♜g7 4. ♖h6 mate
170. Nrashkhin - Nikhayev, Correspondencia 1965
1. ♜f7+! ♜g8 si 1... ♜xf7 2. ♖f2+ seguido de mate 2. ♜h8+!! ♜xh8 3. ♖h2+ ♜g8 4. ♖h7 mate
171. Berkit - Fritzinger, California 1968 (variante)
1. ♜a8+! ♜b7 2. ♖b3+ ♜xa8 3. ♜a1+ ♖a6 4. ♜xa6 mate. en la partida se jugó 1. ♜fa1?? ♖xe4+ 2. f3 ♖e1+ 3. ♜xe1 ♜xe1 mate
172. Stahlberg - Szabo, Neuhausen 1953
1... ♜d3!! 2. ♜xd3 ♖e2+ 3. ♜g1 ♜xd3 4. ♖b8+ ♜h7 Las blancas se rinden
173. Tal - Wade, Palma de Mallorca 1966
1. ♜xh7!! ♜xh7 2. ♖h6 e6 3. f4! e5 4. g5! ♜e8 5. ♜e6!! Las negras se rinden. Si 5... fxe6, continuaría 6. ♖xh7+ ♜f8 7. ♖h8+ ♜e7 8. ♜h7+ ♜f7 9. ♖f6+ etc., pero no 9. ♖xc8?? por 9... ♖b6+ 10. ♜c1 ♖g1+ 11. ♜b2 ♖b6+ y tablas.
174. Ostojic - Marangunic, Yugoslavia 1969
1... ♜c3!! 2. ♖d2 ♜e3! 3. c3 g4 4. ♜h5 ♖e4! Las blancas se rinden
175. Kostro - Schmidt, Polanica Zdroj 1968
1... ♜h4!! 2. ♜d8+ no había defensa contra la amenaza 2... ♜h1+! 3. ♜xh2 ♜f2+, etc.
2... ♜xd8 3. ♜d4 ♜b6 4. c3 ♜xg2+ y las negras ganan
176. Karasev - Tseitlin, Leningrado 1975
1. ♜f5 ♖e8 Las negras también pierden después de 1... exf5 2. ♜xd7 ♜e4 3. ♜xe7 (3. ♖b3+ ♖f7!) 3... ♜xe3 4. ♖xf5 ♜e2 5. ♖f7+ ♖xf7 6. ♜xf7 ♜xa2 7. ♜xg7+ ♜f8 8. ♜xb7, ganando 2. ♜xd7 ♖xd7 3. ♜xe7+ ♜h8 4. ♜f7!! Las negras se rinden. A 4... ♖e8, sigue 5. ♖g6! y a 4... ♖d8 5. ♖xa4.

Test 23 Posiciones 177-184

Concluimos con el tema "utilización de las líneas abiertas" (177-180) y comenzamos con el tema "apertura de diagonales" (181-184). El tiempo de reflexión es de 60 minutos.

177.B

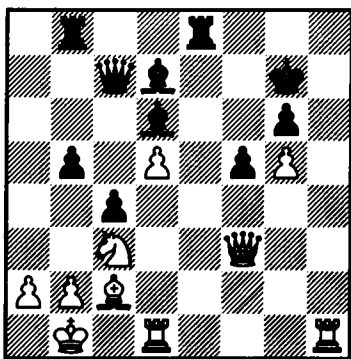

178.N

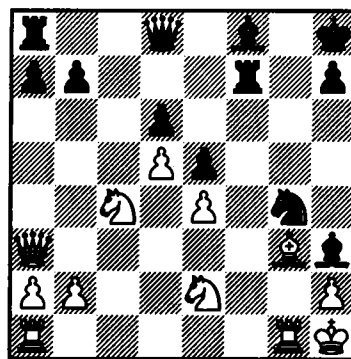

179.B

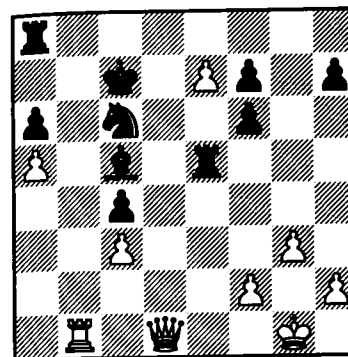

180.B

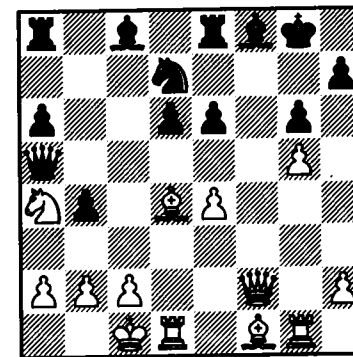

181.B

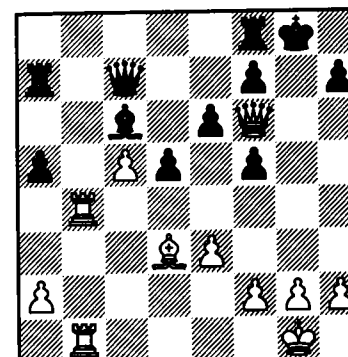

182.B

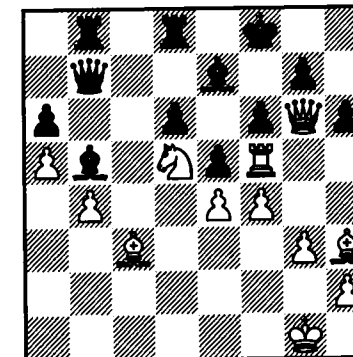

183.B

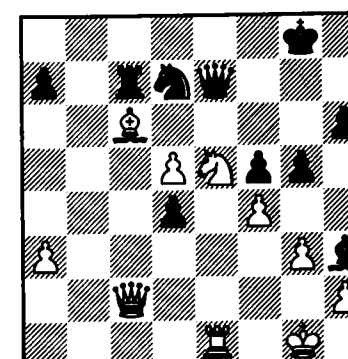

184.B

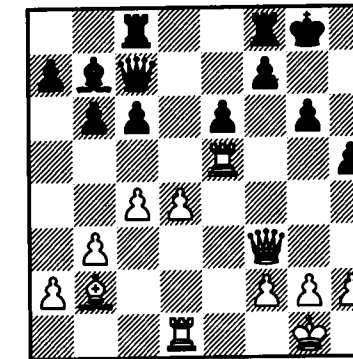

177. Kozlovskaya - Harston, Menorca 1973
 1. ♖e4! ♙e5 2. ♖f6! ♙xf6 3. ♖xf6+ ♖xf6 4. ♖h7! ♖bd8 5. ♖f2! Las negras se rinden
178. Lerch - Castanga, Suiza 1973
 1... ♖f2!! se amenaza 2... ♖xh2+ 3. ♙xh2 ♖f2 mate 2... ♖ge1 si 2... ♙xf2 ♖xf2 mate 2... ♖g5 3. ♖ad1 ♖xh2+! 4. ♖g1 a 4. ♙xh2 ♖f2 mate 4... ♖g2+ 5. ♖h1 ♖f2+! 6. ♙xf2 ♖h2+! Las blancas se rinden, ya que a 7. ♖xh2 ♖g2 mate
179. Tal - Keller, Zurich 1959
 1. ♖b7+! ♖xb7 2. ♖d7+ ♖b8 3. e8 ♖+ ♖xe8 4. ♖xe8+ ♖b7 5. ♖d7+ ♖b8 6. ♖xc6 Las negras se rinden
180. Espig - Adamski Lublin 1970
 1. ♙c4!! ♖xa4 2. ♖gf1 ♖e5 3. ♙xe5 dxe5 4. ♖f7+ ♖h8 5. ♖d8!! ♙b7 6. ♖d7! Las negras se rinden
181. Hort - Portisch, Madrid 1973
 1. ♖g4+!! ♖xg4 2. ♖g5+ ♖h8 3. ♖h6! Las negras se rinden
182. Avirovich - Tagirov, Correspondencia 1948
 1. ♖g5!! ♖xg5 2. ♙e6 ♙e8 3. ♖h7 Las negras se rinden
183. Meyer - Petral, Correspondencia 1954/56
 1. d6! ♖xd6 2. ♖c4+ ♖h7 3. ♖f7+ Las negras se rinden
184. Larsson - Andersson, Gotemburgo 1971
 1. d5! cxd5 si 1... ♖d8 2. ♖c3! entre otras jugadas 2. ♖f6 ♖d8 3. ♖h8+!! Las negras se rinden, ya que a 3... ♖xh8 sigue 4. ♖xh5+ ♖g8 5. ♖h8 mate

Test 24 Posiciones 185-192

Continuamos con el tema "apertura de diagonales". Dispone de 55 minutos de reflexión.

185.B

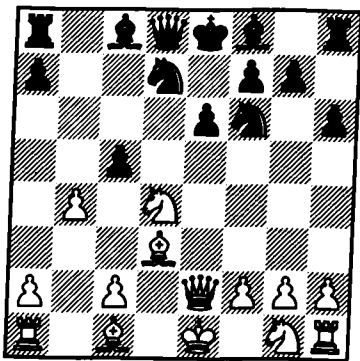

186.B

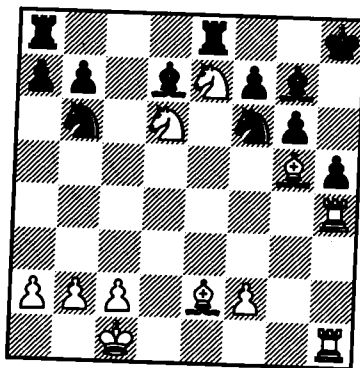

187.N

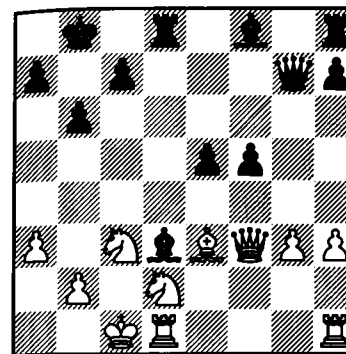

188.B

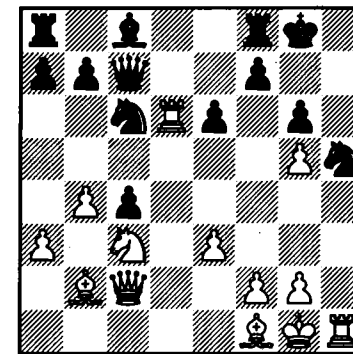

189.B

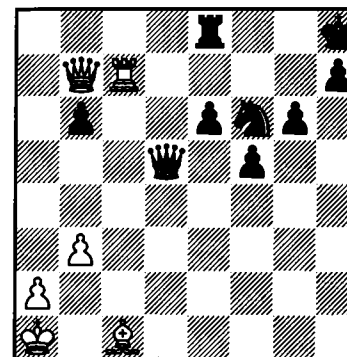

190.N

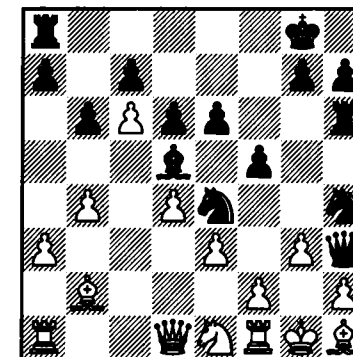

191.N

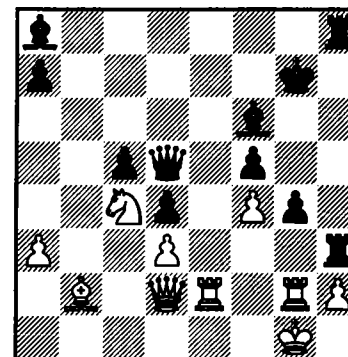

192.B

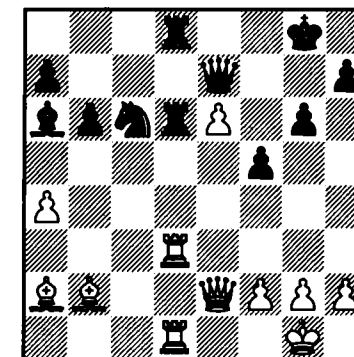

185. Perenyi - Eperjessy, Budapest 1974
1.♖c6! ♜c7 2.♞xe6+!! fxe6 3.♙g6 mate
186. Kosokov - Kalinsky, Cracovia 1974
1.♞xh5+!! gxh5 2.♞xh5+ ♖xh5 3.♖xf7+ ♘h7 4.♙d3+ Las negras se rinden
187. Liberman - Simenau, Bucarest 1950
1...e4! 2.♞xf5 otras continuaciones también pierden **2...♞xc3+!! 3.bxc3 ♙xa3 mate**
188. Benaru - Hartlaub, Munich 1949
1.♞xh5!! gxh5 2.♖d5!! exd5 3.♞h7+! Las negras se rinden. Después de **3...♘xh7** sigue **4.♞h6+ ♘g8 5.♞h8 mate**
189. Arinbjorn - Gundmunder, Reykiavik 1958
1.♞xh7+!! ♖xh7 2.♙b2+ e5 3.♞xd5 Las negras se rinden
190. Mulberg - Fuchs, Berlin 1965
1...♖d2! 2.♞xd2 ♞xh2+!! 3.♘xh2 ♖f3+ Las blancas se rinden, ya que a **4.♘g2** sigue **4...♞h2 mate**
191. Diekstra - Kaizer, Beverwijk 1951
1...♞xh2! 2.♞xh2 ♞h1+!! 3.♞xh1 ♞xh1+ 4.♘f2 ♙h4 mate
192. Uhlmann - Darga, Hastings 1958/59
1.♞xd6! ♞xd6 si **1...♙xe2 2.♞xd8+ ♖xd8 3.♞xd8+ ♞xd8 4.e7+ etc. 2.♞xd6** Las negras se rinden. Si **2...♙xe2** continuaría **3.♙f6!! ♞xf6 4.e7+ ♘g7 5.e8♖+!! etc.**

Test 25 Posiciones 193-200

Este nuevo test con el tema "apertura de diagonales" es bastante más difícil que los anteriores. Su tiempo para la resolución es de 65 minutos.

193.N

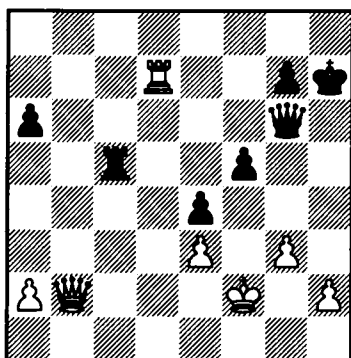

194.B

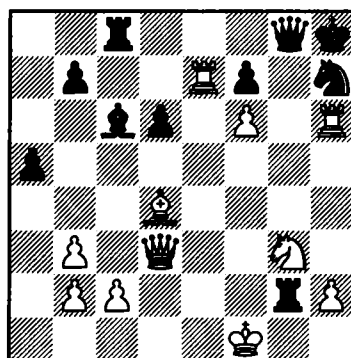

195.B

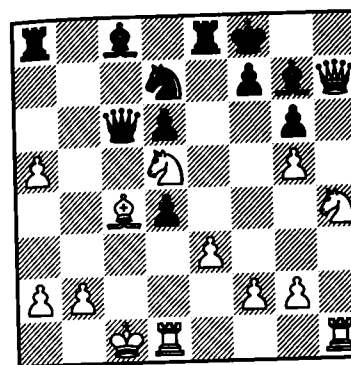

197.B

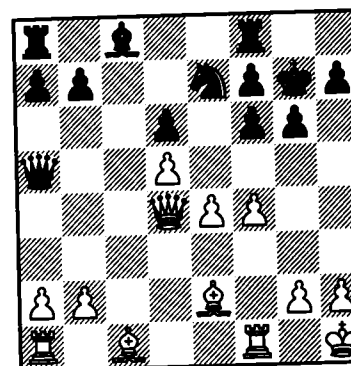

196.B

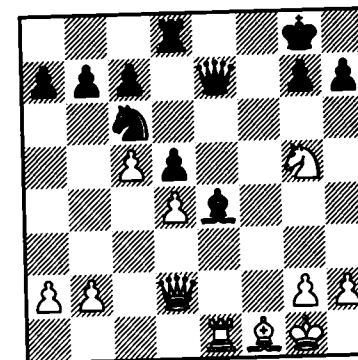

198.B

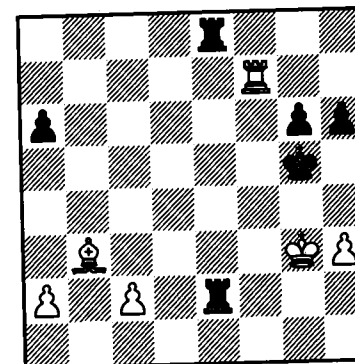

199.N

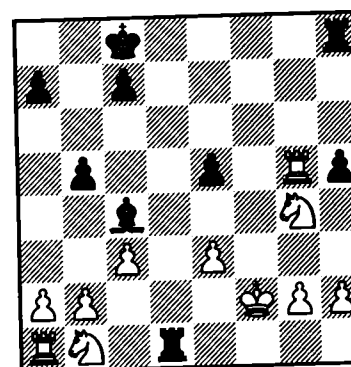

200.B

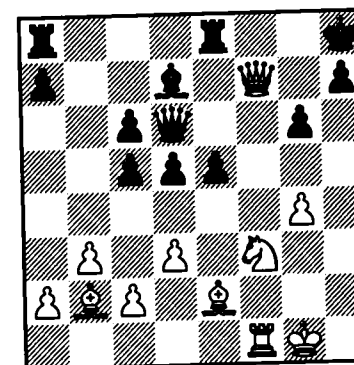

193. A. Zaitzev – Szabo, Ludwigsburg 1969
 1...f4! se amenaza 2...fxg3+ y 3...xf5 con fuerte ataque 2.exf4 si 2.gxf4 ♖g4! 2...♖c2+!!
 3.♖xc2 e3+ Las blancas se rinden
194. Mosionzhik - Gornyak, Kishinev 1969
 1.♖xf7! ♖xf7 2.♖xh7+! ♖xh7 3.f7 mate
195. Jerstrom - Bergman, Lisdall 1950
 1.♘xg6+!! fxg6 2.♖g8+!! ♘xg8 3.♘e7+ ♘f8 4.♘xg6 mate
196. Tikhanov - Shmelev, Moscú 1960
 1.♖xe4!! dxe4 2.♙c4+ ♘f8 3.♖f4+ ♘e8 4.♙f7+ Las negras se rinden
197. Vanka - Skala, Praga 1960
 1.b4!! ♖d8 2.♖xf6+ ♘xf6 3.♙b2 mate
 2...♖c2+!! 3.♖xc2 e3+ Las blancas se rinden
198. Malmberg - Nordstrem, Estocolmo 1964
 1.h4+! ♘h5 2.♖f5+!! gxf5 3.♙f7 mate
199. Georgiev - Kadrev, Sofia 1965
 1...♖f1+! 2.♘g3 h4+ 3.♘h3 ♖f3+!! 4.gxf3 ♙f1 mate
200. Kwinetzki - Kedziga, Poznan 1952
 1.♘xe5!! ♖xe5 2.♖f6! ♖c7 3.♖e7!! ♖xe7 si 3...♖e8 4.♖f8+ ♖xf8 5.♖xf8 mate 4.♖f8 mate

Test 26 Posiciones 201–208

Concluimos con el tema "apertura de diagonales" (201–204) y también damos cuatro ejemplos (205–208) sobre un tema relacionado directamente: "utilización de las diagonales abiertas". Las posiciones son algo difíciles, por tanto damos 55 minutos para su solución.

201.B

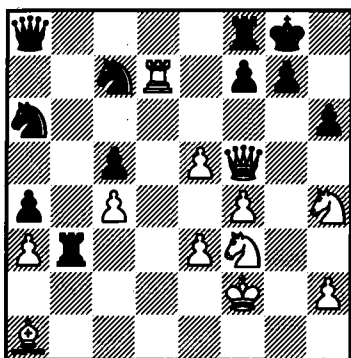

202.B

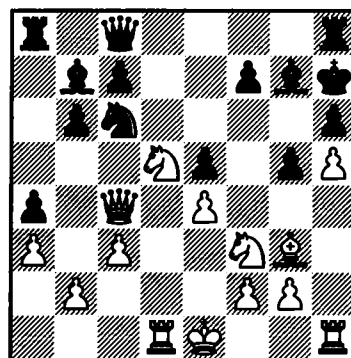

207.N

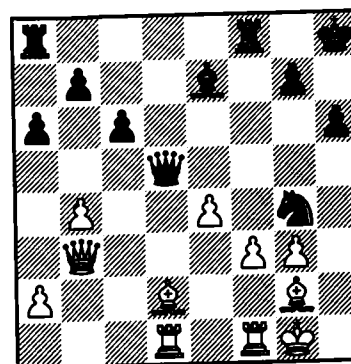

208.N

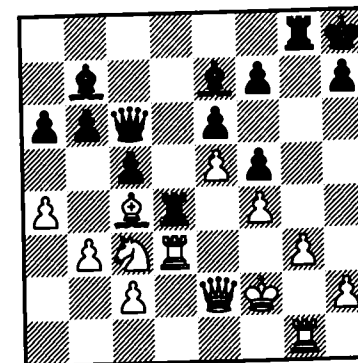

205.B

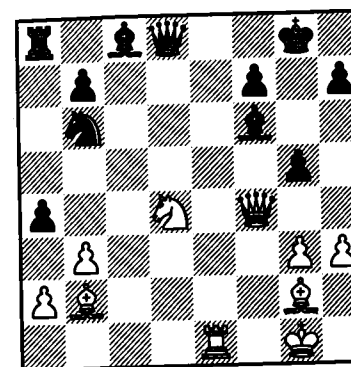

206.N

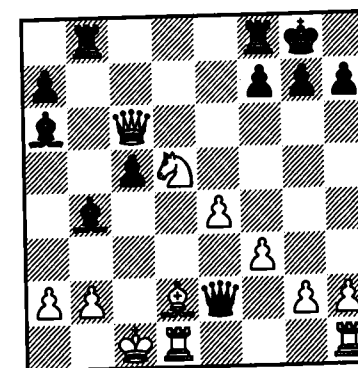

Soluciones del Test 26

201. Grinszpan - Kaminski, Poznan 1961
1.♘g5!! hxg5 2.♘g6!! fxg6 forzada ante la amenaza **3.♖e7+ ♔h8 4.♞h3 mate**
3.♞xg7+!! ♕xg7 4.e6+ Las negras se rinden
202. Liuboievic - Padevsky, Niza 1974
1.♖f6+! ♕xf6 2.♞xf7+ ♔g7 3.♘g5+! hxg5 4.h6 Las negras se rinden
203. Kamshonkov - Terentiev, Sverdlovsk 1974
1...♕xg4!! 2.hxg4 h3 3.♕xh3 a 3.♕f1 seguiría **3...♖xg4+ 4.♔g1 h2+ etc. 3...♞xh3+! 4.♔xh3 ♖xd4!!** Las blancas se rinden
204. Kabadziyan - Chikhelashvili, Tbilisi 1974
1...♖e5! 2.♞xd4 si **2.♞d1** continuaría **2...♖eg4 3.fxg4 ♖xg4 4.♞f4 d3+ 2...♖eg4! 3.fxg4 ♖xg4 4.♞f4 ♞xd4!!** Las blancas se rinden Si **5.♞xd4 ♞xd4+ 6.♖xd4 ♞e1** mate
205. Jagodzinski - Kupinski, Poznan 1974
 La última jugada de las negras ...g5, es realizada en un momento poco oportuno. El motivo es **1.♞e8+!! ♔g7** después de **1...♞xe8 2.♞xf6** el mate es inmediato **2.♖e6+ ♔h6 a 2...♕xe6 3.♞xg5! mate 3.♖xd8 gxf4 4.♕xf6 ♖d7 5.♞g8** Las negras se rinden
206. Gheorghiu - Rossolimo, Wijk aan Zee 1968 (variante)
1...♕b5! en la partida se jugó **1...♕d3**, y después de **2.♞a4** la partida se declaró tablas, aunque el negro está bastante mejor. **2.♞c7 ♕d3!! 3.♖f4 ♕a3! 4.♞e5 ♞xb2! 5.♞xb2 ♞b8!** ganando
207. Gutman - Tseshkovsky, Lyov 1973
1...♕c5+! 2.bxc5 ♞xc5+ 3.♕e3 ♞xe3+ 4.♞xe3 ♖xe3 5.♞d7 ♖xf1 6.♔xf1 b5 Las blancas se rinden
208. Airapetov - Pavlenko, Sumgait 1972
1...♞xf4+! 2.gxf4 ♞xg1 3.♔xg1 ♞h1+ 4.♔f2 ♕h4+ 5.♔e3 ♞c1+ 6.♞d2 ♞g1+ Las blancas se rinden

Test 27 Posiciones 209-216

Ocho ejemplos del tema "mate ahogado". Dispone de 50 minutos para su resolución del test, que no es muy dificultoso.

209.B

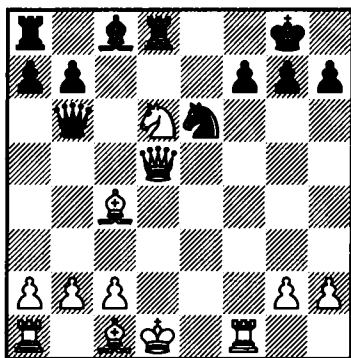

210.N

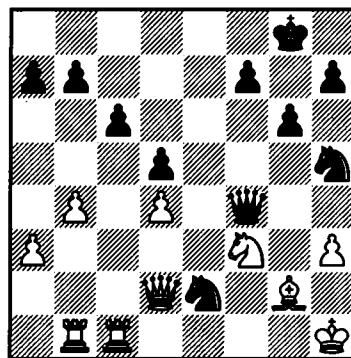

Las blancas juegan **1.♕f4**, defendiendo el caballo de "d6". Las negras por el contrario contaban con este movimiento, pero confiaban en la fuerza de la torre que clava al caballo, lo que les otorga posibilidades de ataque. ¿Quién tiene razón?

Mate ahogado

211.B

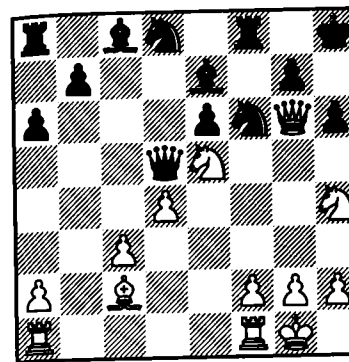

213.N

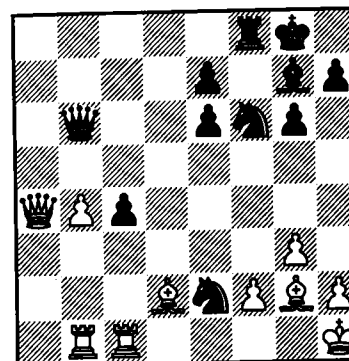

215.B

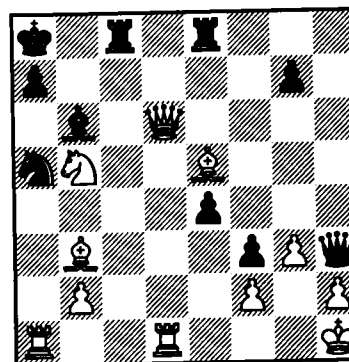

212.B

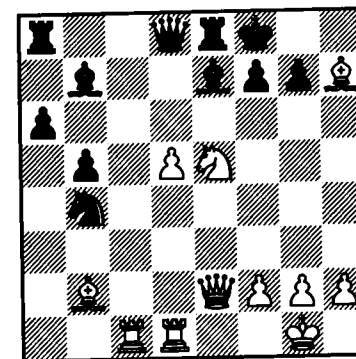

214.B

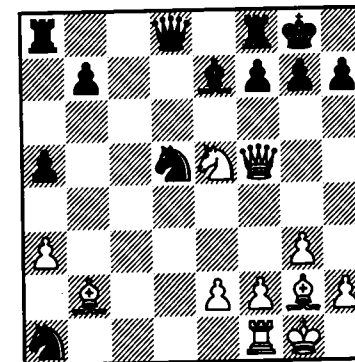

216.N

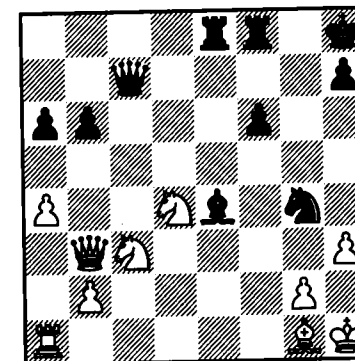

209. Unzicker - Sarapu, Siegen 1970
1.♙f4! ♖xf4 2.♜xf7+ ♘h8 3.♜g8+!! ♜xg8 4.♜f7 mate
210. Sif - Kashdan, Nueva York 1948
1...♜hg3+ 2.♘h2 ♜f1+ 3.♘h1 ♜h2+!! 4.♜xh2 ♜fg3 mate
211. Mayevskaya - Kirienko, Zhitomir 1974
1.♜h7+!! ♜xh7 2.♜hg6+ ♘g8 3.♜xe7+ ♘h8 4.♜5g6 mate
212. Najdorf - NN, Rafaela 1947 (exhibición de simultáneas)
1.♜h5! ♙xd5 2.♜xd5!! ♜xd5 3.♜xf7+!! ♜xf7 4.♜d7 mate
213. Stashkov - Klimentenko, Zhitomir 1973
1...♜g4! 2.♙e1 si 2...♙e3 ♜xe3! etc. 2...♜xf2!! 3.♙d2 ♜g1+ 4.♜xg1 ♜f2 mate
214. Benkö - Horwitz, Nueva York 1968
1.♜xf7! ♜c8 si 1...♜xf7 2.♙xd5 ganando 2.♜h6+ ♘h8 3.♜xd5 ♜c2 4.♜g8+!! Las negras se rinden
215. Ferarini - Morezi, Verona 1972
1.♙d5+ ♜b7 2.♜b8+! ♜xb8 3.♜xa7+ ♙xa7 4.♜c7 mate
216. Poutiainen - Szabo, Budapest 1975
1...♙xg2+! 2.♘xg2 ♜g8! 3.♘h1 si 3.hxg4 ♜xg4+ 4.♘f1 ♜g3 5.♜ce2 ♜g2+ 6.♘e1 ♜xg1+ 7.♘d2 ♜xa1 etc. 3...♜h2+!! Las blancas se rinden Si 4.♙xh2 ♜f2 mate

Test 28 Posiciones 217-224

Este test cubre dos temas: "bloqueo táctico" (217-222) y "rayos x" o "la acción penetrante de piezas" (223-224). Algunos de estos ejemplos no son fáciles, por tanto el tiempo permitido es de 70 minutos.

217.N

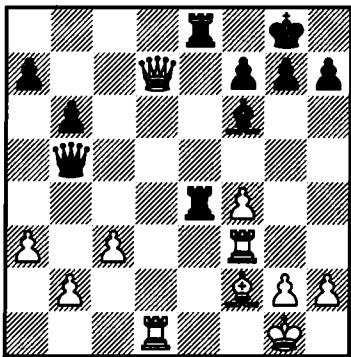

218.B

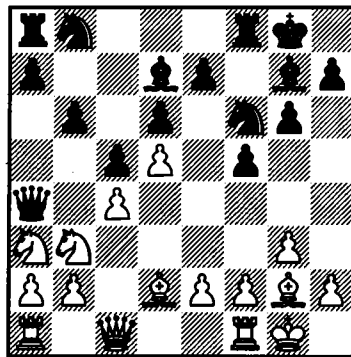

223.B

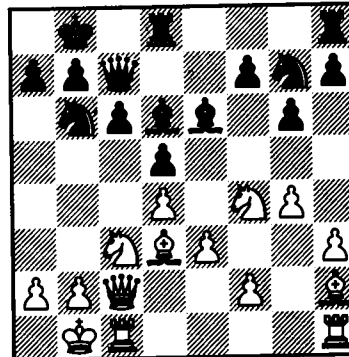

224.N

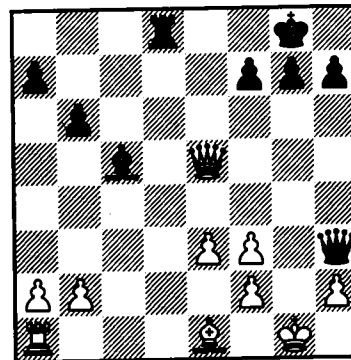

221.B

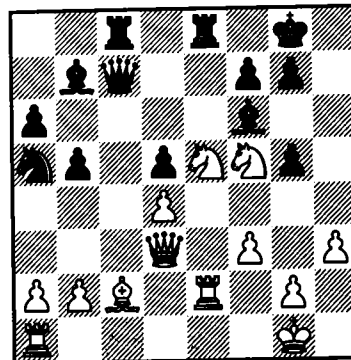

222.B

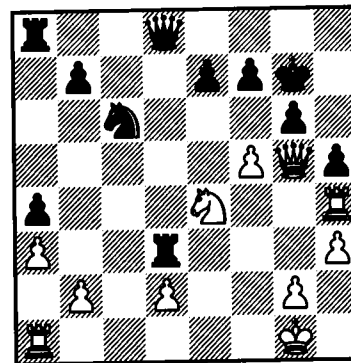

219.B

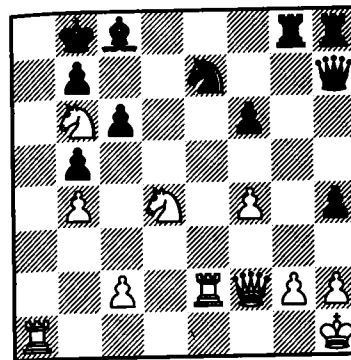

220.N

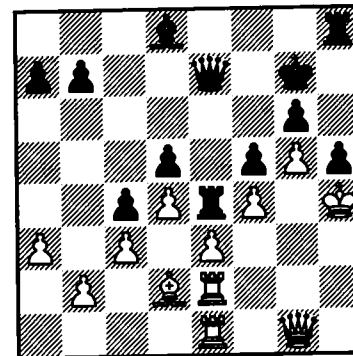

217. Kuzmichev - Shereshevsky, Daugavpils 1973
1...♖e1+! 2.♗xe1 ♜xe1+ 3.♜f2 ♗h4+ y mate a la siguiente
218. Minev - Ioakimidis, Sofía 1979
1.♖a5! Las negras se rinden. La dama está perdida tras **1...bxa5 2.b3** o **1...♗e8 2.♖b5!**
219. Euwe - Rossetto, Buenos Aires 1947
1.♖xb5!! cxb5 2.♞c5! ♖c6 3.♞d6+ ♞c7 4.♞a8 mate
220. Evans - Karaklajic, Italia 1962
1...♞xg5+!! 2.♞xg5 ♗xg5+ 3.♜xg5 h4! Las blancas se rinden. No hay defensa posible contra el mate en "h5".
221. Garcia - Wasserstrom, Buenos Aires 1968
1.♖e7+!! ♜f8 si **1...♞xe7 2.♞h7+ ♜f8 3.♞h8** mate **2.♖d7+! ♞xd7 3.♞h7!** Las negras se rinden
222. Ortega - Brink Claussen, Varna 1962
1.♞xh5! ♞d4+ 2.♜h1 ♞xe4 3.f6+! Las negras se rinden
223. Reshevsky - Gligoric, Nueva York 1952
1.♖b5!! cxb5 2.♞xc7+ ♗xc7 3.♞xc7 ♜xc7 4.♖xe6+ ♜d7 5.♖xd8 ♞xd8 6.♗xb5+ ganando
224. Szabadi - Pogats, Budapest 1963
1...♗d6! 2.♞d1 a **2.♞e4** sería fuerte **2...♗xh2+ 3.♜h1 h5!** con la idea de **...♞d6** y **...♞g6**.
2...♞xh2+!! 3.♞xh2 ♗xh2+ 4.♜xh2 ♞xd1 Las blancas se rinden

Test 29 Posiciones 225-232

Tema: "sobrecarga". Para este test dispone de 60 minutos.

225.N

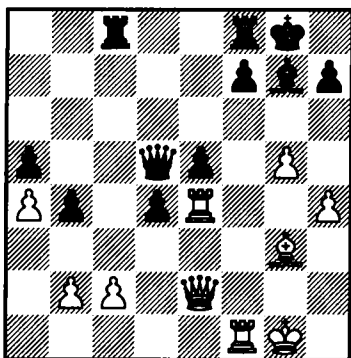

226.N

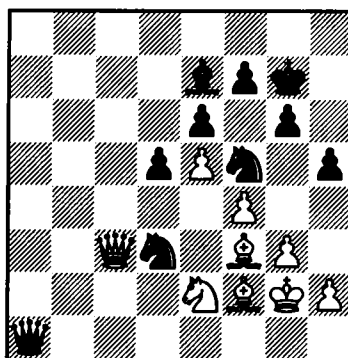

227.B

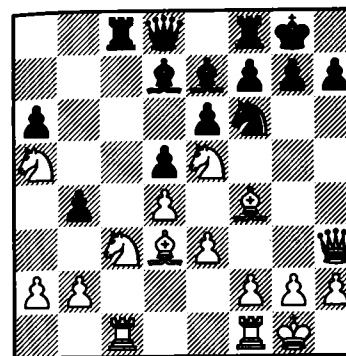

229.B

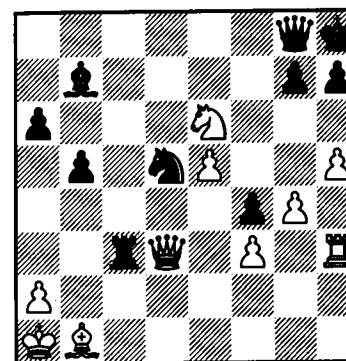

231.N

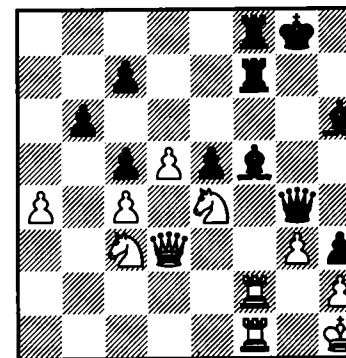

228.B

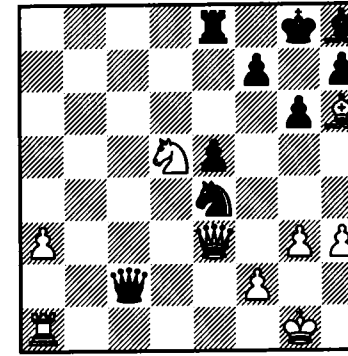

230.N

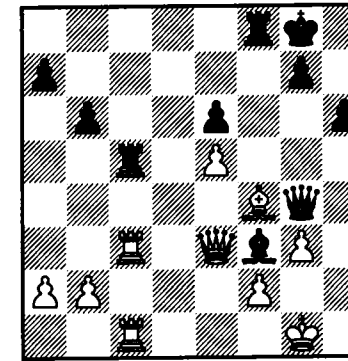

232.B

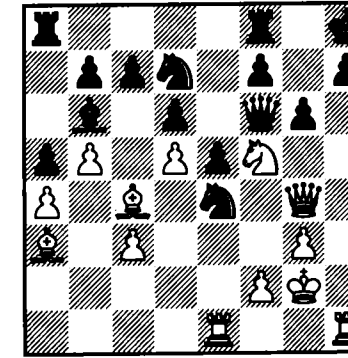

225. Ilievsky - Gulko, Moscú 1973
1...b3! 2.cxb3 d3 3.♞d1 ♞c1!! Las blancas se rinden
226. Chuit - Podgaets, Leningrado 1974
1...♟h4+!! 2.gxh4 ♟xf4+ 3.♙g3 ♟xe2+ Las blancas se rinden. Si 4.♙xe2 ♞xc3+
227. Klundt - Gerer, Correspondencia 1970
1.♟xd5! exd5 2.♟xd7 ♞xd7 3.♙xh7+! Las negras se rinden. A 3...♟xh7 seguiría 4.♞xd7 y a 3...♙h8 4.♙f5+!
228. Duckstein - Fichtl, Praga 1957
1.♞c1 ♞a4 2.♞xe4!! ♞xe4 3.♟e7+!! Las negras se rinden a 3...♞xe7 4.♞c8+
229. K. Richter - Weschitzig, Hemnitz 1948
1.♟f8!! ♞xd3 si 1...g6 2.♟xg6+ hxg6 3.hxg6+ 2.♟g6+!! hxg6 3.hxg6+ ♞h7 4.♞xh7+ Las negras se rinden
230. Raaste - Sax, Niza 1974
1...♞h5!! 2.♞xf3 ♞xf3 3.♞xf3 ♞xc1+ 4.♙xc1 ♞xf3 Las blancas se rinden
231. Trubnikov - Radchenko, Novorossisk 1965
1...♙d2! 2.♞xd2 si 2...♞xf5 sigue 2...♞xf5 3.♟xd2 ♞xf1+ 4.♟xf1 e4 5.♟xe4 ♞xe4+ 2...♙xe4+ 3.♙g1 o 3.♟xe4 ♞xe4+ 4.♙g1 ♞g2+!! 3...♞xg3+!! 4.hxg3 h2+ Las blancas se rinden. A 5.♙xh2 ♞h7+ 6.♙g1 ♞h1 mate
232. Berczy - Tompa, Budapest 1965
1.♞xh7+!! ♙xh7 2.♞h1+ ♙g8 3.♞h3 ♟g5 4.♟e7+! Las blancas se rinden

Test 30 Posiciones 233-240

El tema "debilidad de la primera línea" es uno de los que hemos dedicado gran atención en el volumen 1. El tiempo establecido para este test es de 75 minutos.

233.B

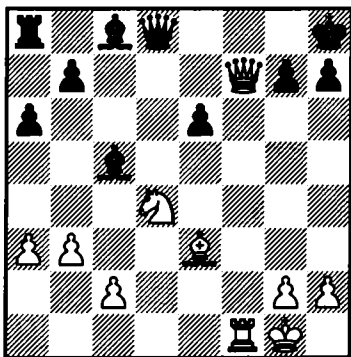

234.N

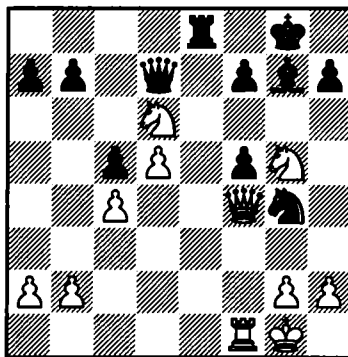

235.N

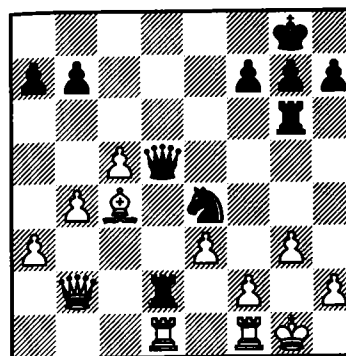

237.B

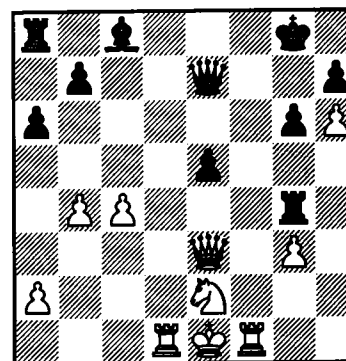

239.N

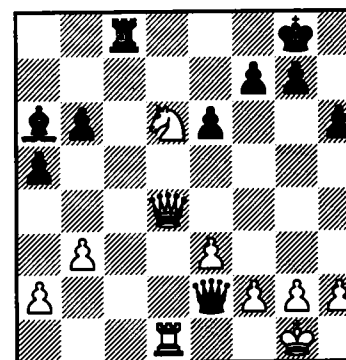

236.B

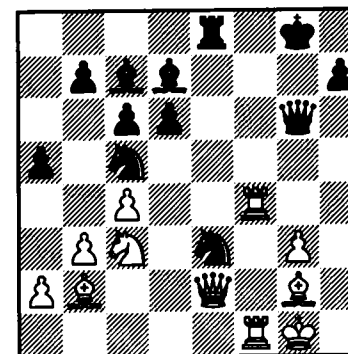

238.B

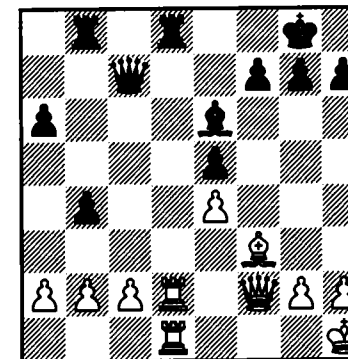

240.B

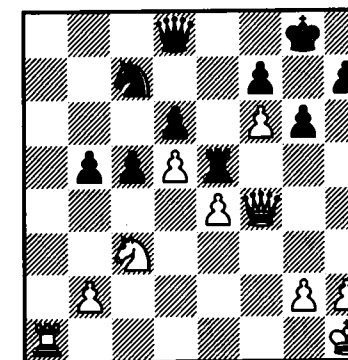

233. Honfi - Lengyel, Budapest 1961
1. ♖c6! bxc6 si 1... ♗e3+ 2. ♜h1 ♖g8 3. ♖xg8+ ♜xg8 4. ♜e7+ ♜h8 5. ♖f8 mate **2. ♗xc5 ♗d7** a 2...h6 3. ♖g6!! **3. ♗d4** Las negras se rinden Si 3... ♖g8 seguiría 4. ♖xd7 ♖d8 5. ♗xg7+!! etc.
234. Brinck-Claussen - Littlewood, Varna 1962
1... ♖xd6!! 2. ♖xd6 ♗d4+ 3. ♜h1 ♜f2+ Las blancas se rinden Si 4. ♖xf2 ♖e1+ y si 4. ♜g1 ♜e4+ etc.
235. Ziegmund - Eret, Correspondencia 1951
1... ♜xg3!! 2. hxxg3 a 2... ♗xd5 continuaría 2... ♜e4+ 3. ♜h1 ♜xf2+!! 4. ♖xf2 ♖xd1+ 2... ♖xg3+!! **3. fxxg3 ♖g2** mate
236. Ilivitsky - Sokolsky, Kiev 1964
1. ♖xe3!! ♖xe3 2. ♜d5!! ♖h6 a 2... ♜e6 3. ♜e7 mate, y a 2...h6 3. ♖f8+ ♜h7 4. ♖h8 mate **3. ♜f6+ ♖xf6** a cualquier jugada de rey sigue 4. ♜g4+ **4. ♖xf6** con posición ganada. partida continuó así: 4... ♖e8 5. ♖f7 ♖e5 6. ♗h3 ♗b6 7. ♖f8+ ♜g7 8. ♗xe5+ Las negras se rinden
237. Stephenson - Blaine, Londres 1962
1. ♖d8+!! ♖xd8 2. ♖xe5 ♖d7 3. ♖h8+ ♜xh8 4. ♖f8 mate
238. Rovner - Kamishev, Moscú 1946
1. ♖a7!! ♖a5 si 1... ♖c8 2. ♖xb8!, y si 1... ♖dc8 2. ♖xc7 ♖xc7 3. ♖d8+ etc. **2. ♖xa6! ♖c7 3. ♖a7!** Las negras se rinden
239. Schmid - Turner, Stuttgart 1953
1... ♗d3! 2. ♖a1 ♖c2 3. e4 a 3. ♖f4, seguiría 3... ♖xa2 4. ♖xf7+ ♜h7 5. ♖c1 ♖d2! **3... ♖xa2 4. e5 ♖xf2+!** Las blancas se rinden
240. Zakharov - Dzhanoyev, Grozny 1953
1. ♜xb5! g5 a 1... ♜xb5 2. ♖h6 ♖f8 3. ♖a8! etc. **2. ♖xe5!! dxe5 3. ♜xc7 ♖xf6 4. ♖a8+** Las negras se rinden, ya que a 4... ♜g7 sigue 5. ♜e8+

Test 31 Posiciones 241–248

Ahora veremos cuatro ejemplos del tema anterior (241–244) y cuatro ejemplos del tema "debilidad de la segunda línea". El tiempo de reflexión del que dispone es de 60 minutos.

241.B

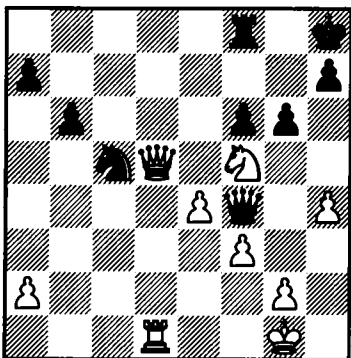

242.N

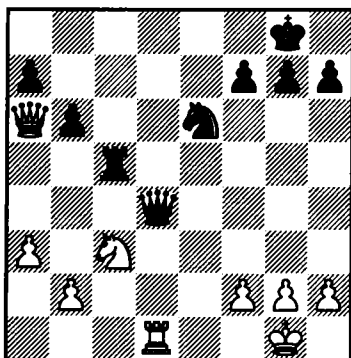

243.B

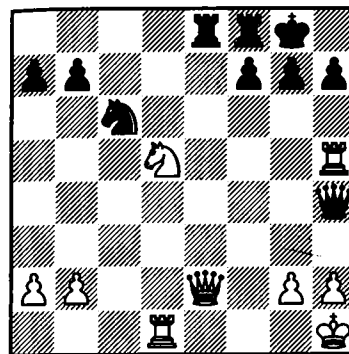

245.B

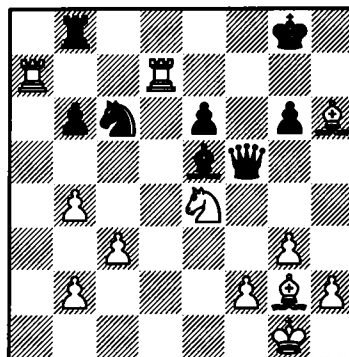

247.N

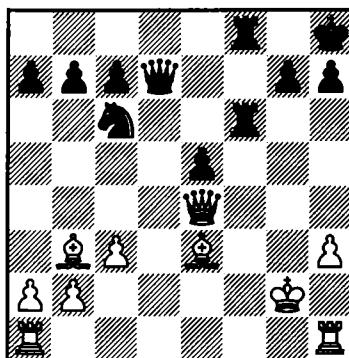

244.N

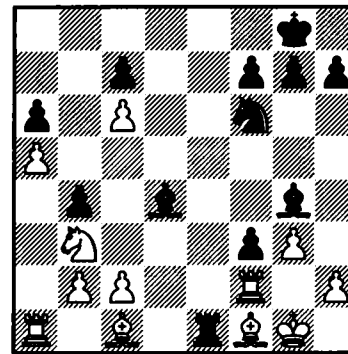

246.N

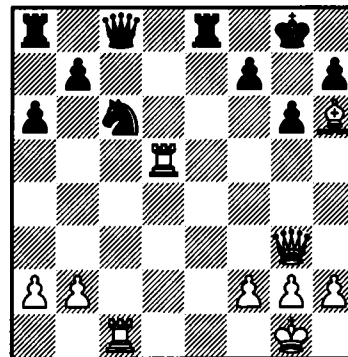

248.B

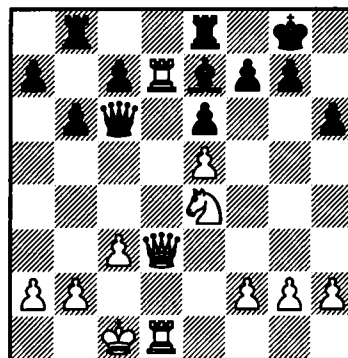

241. Vilert - O'Kelly, Bruselas 1952
1. ♖f7!! ♜e6 2. ♜d8! ♖c1+ a 2... ♜xd8 3. ♖xf6+ ♜g8 4. ♜e7 mate 3. ♜h2 ♖f4+ 4. ♜h3 Las negras se rinden
242. Polyak - Levin, Kiev 1949
1... ♜xc3!! 2. ♖f1 ♜c8! 3. ♜xd4 ♜xd4 4. ♜h1 ♜e2!! Las blancas se rinden
243. Sampuf - Silalakhi, Indonesia 1971
1. ♖xe8!! ♖xh5 2. ♜e7+! ♜xe7 3. ♖xf8+!! ♜xf8 4. ♜d8 mate
244. Madan - Grager, Tel Aviv 1964
1... ♜xf2+ 2. ♜xf2 ♜e4+!! 3. ♜g1 a 3. ♜xe1 f2 mate 3... ♜xf1+! 4. ♜xf1 ♜h3+ Las blancas se rinden
245. Stein - Sokolsky, Odessa 1960
1. ♜g7+! ♜xg7 a 1... ♜h8 2. ♜h7+ ♜g8 3. ♜ag7+ 2. ♜xg7+ ♜h8 tampoco vale 2... ♜f8, por 3. ♜xg6+ ♜e7 4. ♜g7+ ♜d8 5. ♜g5+ etc. 3. ♜c7! Las negras se rinden. No hay defensa contra 4. ♜g7+ ♜g8 (o 4... ♜h7) 5. ♜f6+.
246. Shestoporov - Guldin, Moscú 1963
1... ♜d4!! 2. ♜xc8 si 2. ♜e5 ♖f5! 3. ♜ce1 ♜e2+!! 2... ♜e2+ 3. ♜h1 ♜xg3+ 4. hxc3 ♜axc8 ganando.
247. Steinsapir - Estrin, Moscú 1946
1... ♜g6+ 2. ♜h2 ♖d2+!! 3. ♜xd2 ♜f2+ 4. ♖g2 ♜fxg2 mate
248. Guşev - Veltmander, Gorky 1955
1. ♜xe7!! ♜xe7 2. ♜f6+! ♜f8 si 2... gxf6 3. exf6 ♖xg2 4. fxe7 ♖g5+ 5. ♖e3 ♖xe7 6. ♖xh6 etc. 3. ♖h7! ♜ee8 4. ♜d7! Las negras se rinden

Test 32 Posiciones 249-256

El tema del siguiente test es "la jugada intermedia". En cada ejemplo se plantea un problema específico. Su tiempo de reflexión es de 60 minutos

249.N

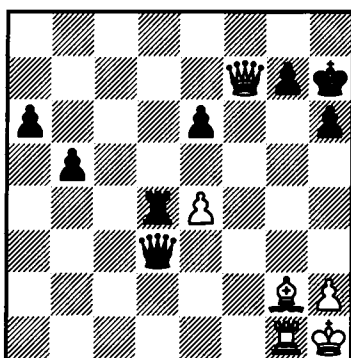

Las negras juegan 1... ♜xe4, considerando que después de 2. ♜xe4+ ♖xe4+, la partida es tablas. Pero esto no va a ocurrir. ¿Qué se le ha pasado por alto?

250.B

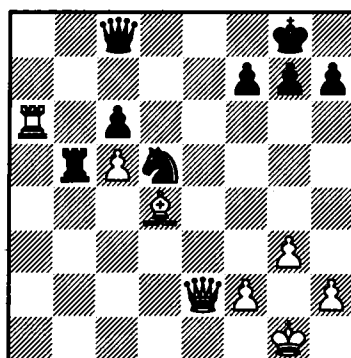

Después de 1. ♖g4 las negras se rindieron, pero esto fue una decisión precipitada. ¿Cuál fue el motivo?

251.N

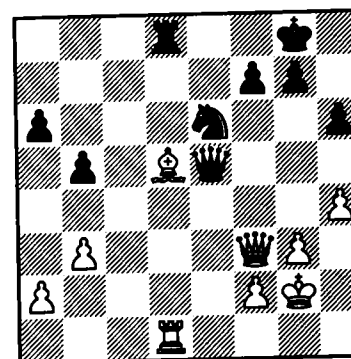

Para que ... ♜d4 sea posible, las negras hicieron 1... ♜h8, pensando que luego de 2. ♜xe6 ♜xd1 3. ♖xd1 ♖xe6, obtendría las tablas, ¿pero es realmente así?

253.N

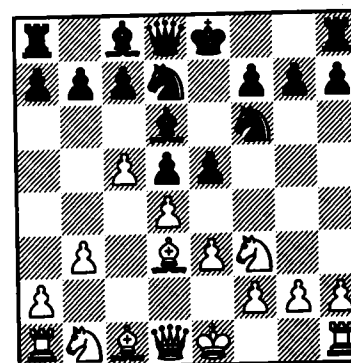

Las negras llegaron a esta posición pensando en jugar 1... ♜xc5 2. dxc5 e4, recuperando la pieza con buena partida. ¿Donde se han equivocado?

255.N

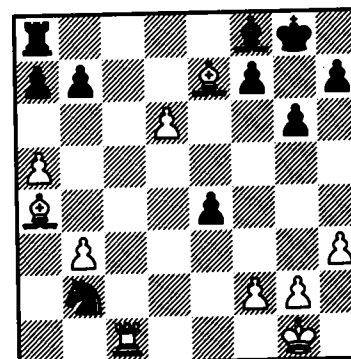

Las negras ven que luego de 1... ♜xe7 2. dxe7 ♜xa4 3. ♜d1!, las blancas ganan, y escogieron, por lo tanto, 1... ♜xa4. Pero una sorpresa le espera. ¿Cuál es?

252.N

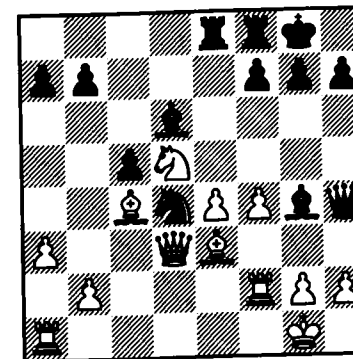

Parece que a las blancas se les ha escapado la línea 1... ♜xe4 2. ♖xe4 ♜f5. ¿Es así?

254.B

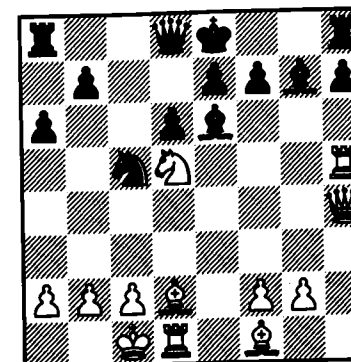

Ambos jugadores llegaron a esta posición creyendo que sus posibilidades eran mejores. Las negras creen que a 1. ♜a5, tienen una buena defensa. ¿Es realmente así?

256.B

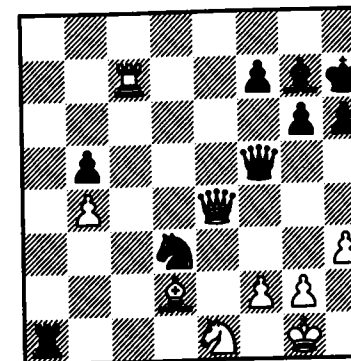

Las blancas, en su deseo de simplificar la posición hicieron 1. ♖xf5, pero se llevaron una sorpresa. ¿Cuál es?

249. Fleschman - Blume, Berlin 1947
 1... Re4?? 2. Wg6+! Oxg6 3. Oxe4+ Las negras se rinden
250. Engelburg - Hofmann, Leipzig 1961
 1. Wg4? Rb1+! 2. Og2 Of4+! 3. Of3 si 3. Wxf4 Wxa6 ganando, y si 3. gxf4 Wxg4 mate
 3... Oe6 con gran ventaja negra.
251. Bilek - Farago, Budapest 1974
 1... Oh8? 2. Oxe6! Rxd1 3. Wa8+!! Oh7 4. Oxf7 con mate inevitable
252. Addison - Kostro, La Habana 1966
 1... Re4?? 2. Wxe4 Of5 3. g3!! Las negras se rinden
253. Najdorf - Donner, Amsterdam 1950
 1... Oxc5? 2. dxc5 e4 3. c6!! bxc6 si 3... Oxb6 4. Oxb5! ganando. Resistía, aunque con clara
 ventaja blanca, 3... Oxb8 4. Oxd4 Las negras se rinden
254. Krogus - Borisenko, Leningrado 1953
 1. Oa5 b6 2. Oxb6! Oxb2+ 3. Ob1 Rb8 en esta movida basaban sus esperanzas las
 negras, pero... 4. Oxb5+!! Las negras se rinden
255. Najdorf - Stahlberg, Buenos Aires 1946
 1... Oxa4 2.d7!! Oxe7 3. Rc8+ Og7 4. bxa4 Las negras se rinden
256. Barcza - Bronstein, Moscú 1949
 1. Wxf5? Oxe1!! 2. Of1 forzada, ya que si 2. Wxf7 Of3 mate 2... Oxc2+ 3. Oxc1 Rxc1+
 4. Oe2 Oxd4+ 5. Oxd2 Oxb3+ Las blancas se rinden

Test 33 Posiciones 257-264

Este test demuestra situaciones, que ocurren muy frecuentemente en la práctica, donde un peón pasado debe ser utilizado. También instruye sobre la creación de peones pasados. Tiempo de reflexión: 65 minutos.

257.N

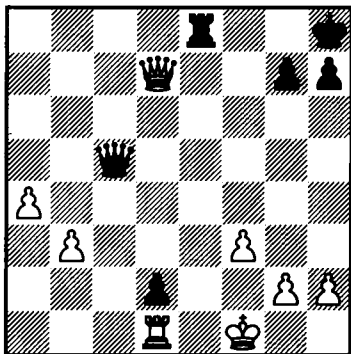

258.N

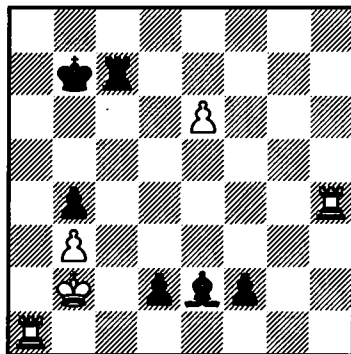

259.N

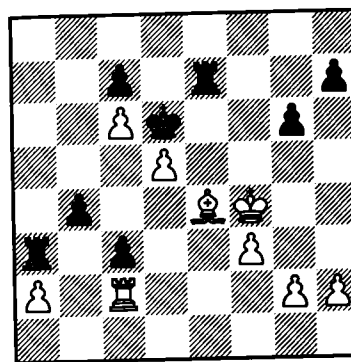

260.N

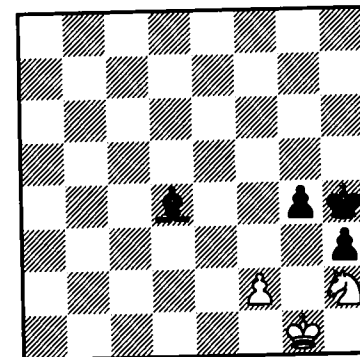

261.N

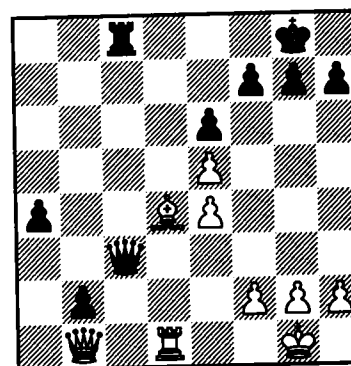

262.N

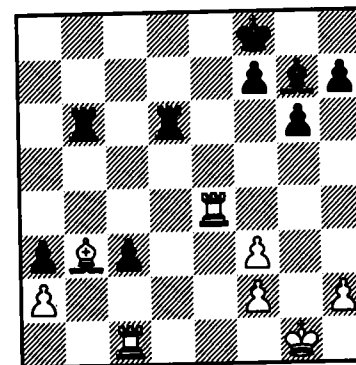

263.N

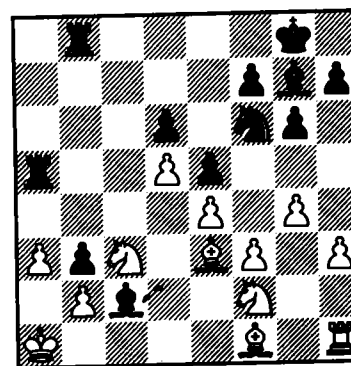

264.B

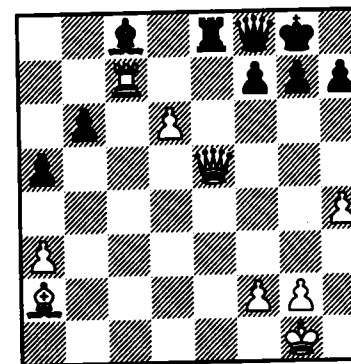

257. NN - Guimard, Burdeos 1966
1...♖e1+! 2.♞xe1 ♞g1+!! 3.♔xg1 dxe1♞ mate
258. Murey - Beliavsky, Sukhumi 1972
1...♞c2+!! 2.♔xc2 d1♞+ 3.♞xd1 ♕xd1+ Las blancas se rinden
259. Hartman - Redish, Correspondencia 1954/56
1...♞xa2!! 2.♞xa2 ♞xe4+!! 3.♔xe4 b3! Las blancas se rinden
260. Szalay - Marillay, Hungría 1971 (variante)
1...g3! 2.♖f3+ ♔h5 3.♖xd4 h2+ 4.♔g2 gxf2 ganando. En la partida las negras hicieron 1...♕c5 y después de 2.♖xg4! son tablas teóricas
261. Sapi - Barczay, Budapest 1963
1...♞xd4!! 2.♞xd4 ♞c1+ 3.♞d1 ♞xb1 4.♞xb1 a3 Las blancas se rinden
262. Flohr - Tolush, Moscú 1946
1...♞xb3!! 2.axb3 a2 3.♔g2 si 3.♞a4 c2! 3...c2 4.♞xc2 ♕b2! Las blancas se rinden
263. Chepukaitis - Tseitlin, Leningrado 1967
1...♖xd5!! 2.exd5 ♞xa3+! 3.bxa3 b2+ 4.♔a2 b1♞+ Las blancas se rinden. A 5.♖xb1 seguiría 5...♕xb1+ 6.♔a1 e4+ etc.
264. Filip - Urbanek, Praga 1955
1.♞xe8!! ♞xe8 2.♕xf7+! ♞xf7 3.♞xc8+ ♞f8 4.d7! Las negras se rinden

Test 34 Posiciones 265-272

Los dos temas de este test son "rupturas" (Nº 265-268) y "combinaciones de simplificación" (Nº 269-272). Ochenta minutos son los establecidos para este test, que es más difícil de los que anteceden.

265.B

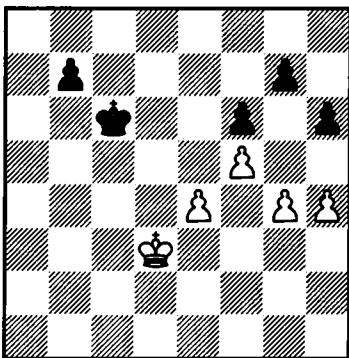

266.N

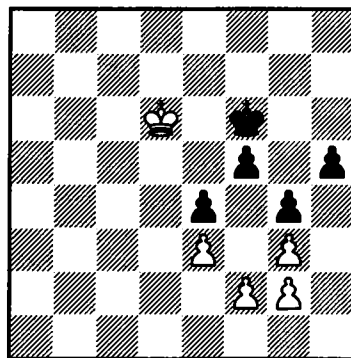

267.B

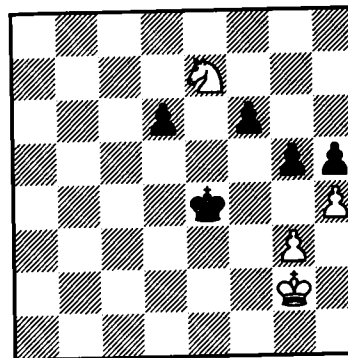

269.B

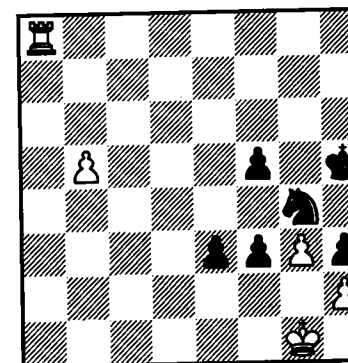

271.N

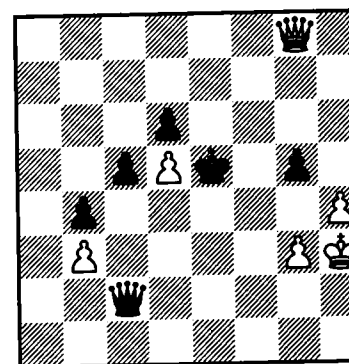

268.N

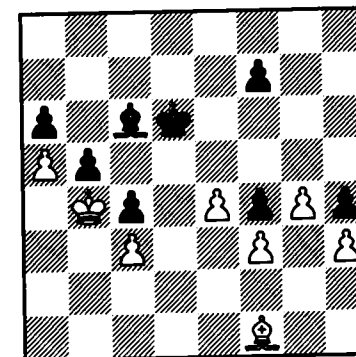

270.N

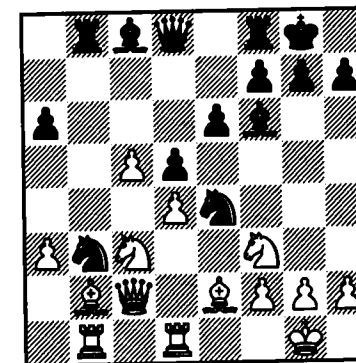

272.N

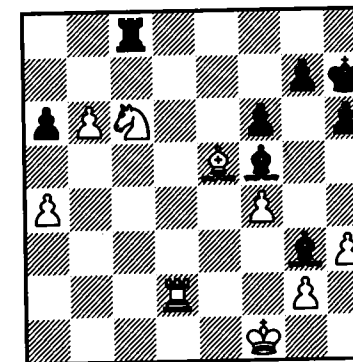

265. Averbach - Bebbchuk, Moscú 1964
1.e5!! fxe5 2.g5!! hgx5 si 2...♗d6 continuaría 3.f6 ♗e6 4.fxg7 ♗f7 5.gxh6 b5 6.♗e4 b4 7.♗d3 etc. **3.f6!** Las negras se rinden, ya que a 3...gxf6 sigue 4.h5 ganando.
266. Pomar - Kuadras, Olot 1974
1...f4!! 2.♗d5 2.gxf4 es contestada con 2...h4 y si 2.exf4, entonces 2...h4! 3.gxh4 g3! 4.fxg3 e3 etc. **2...h4! 3.♗xe4** a 3.gxh4 g3! **3...f3! 4.gxf3 h3** Las blancas se rinden
267. V. Zhuravlev - Gutman, Riga 1974 (variante)
1.g4!! ♗e5 2.gxh5 ♗e6 3.h6 ♗f7 4.h5 ganando. Las blancas omitieron esta posibilidad y la partida acabó en tablas.
268. Ditman - Padevsky, Dresde 1956
1...♗xe4!! 2.fxe4 si 2.♗e2 ♗d3!! **2...f3 3.g5 ♗e5 4.♗c5 ♗xe4 5.♗b6 b4! 6.cxb4 c3 7.♗xa6 c2** Las blancas se rinden
269. Shtaerman - Arkhipkin, Riga 1974
1.♖h8+ ♗g5 2.♖g8+ ♗h5 3.♖xg4! ♗xg4 4.♗f1 es mala 4.b6?? por 4...f2+ 5.♗f1 ♗f3 seguido de mate **4...f4 5.gxf4 ♗xf4 6.b6** Las negras se rinden
270. Sidorov - Vasiliev, Chelyabinsk 1971
1...♖bxc5!! 2.dxc5 ♖xb2! 3.♖xb2 ♖xc3 4.♖c1 ♖xe2+ 5.♖xe2 ♖xb2 con gran ventaja negra.
271. Tatai - Mariotti, Roma 1972
1...g4+!! 2.♖xg4 a 2.♗xg4 ♖f5 mate **2...♖f5 3.h5 c4 4.h6 ♖xg4+ 5.♗xg4 ♗f6** Las blancas se rinden
272. Kuzmin - Hennings, Zinnovitz 1971
1...♖xc6! 2.b7 ♖c1+ 3.♗e2 ♖e4! 4.♖b2 a 4.b8♖ ♖e1 mate **4...♖xb7 5.♖xb7 fxe5** Las blancas se rinden

Test 35 Posiciones 273-280

Los ocho ejemplos siguientes son de combinaciones para hacer tablas. El 273 al 276 son del tema "ahogado" y del 277 al 280 del tema "jaque continuo". Para la solución dispone de 90 minutos.

273.B tablas

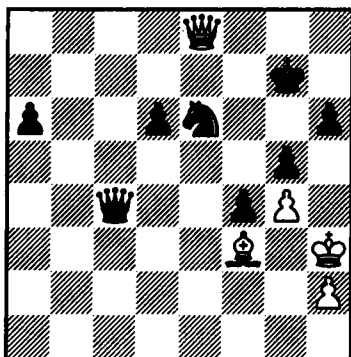

274.B tablas

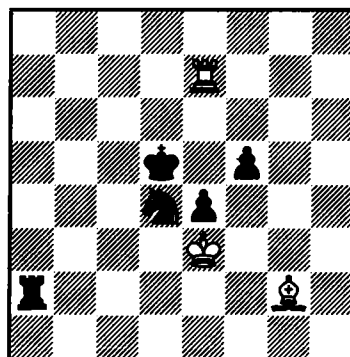

275.N tablas

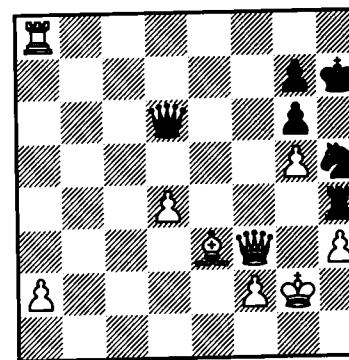

276.N tablas

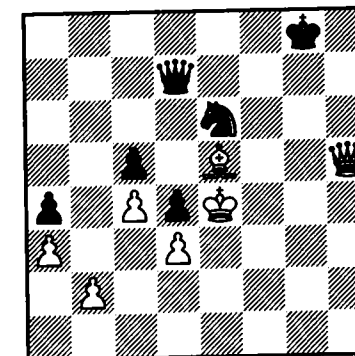

277.B tablas

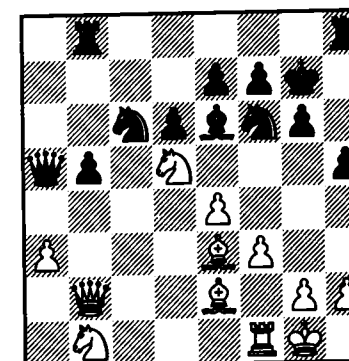

278.B tablas

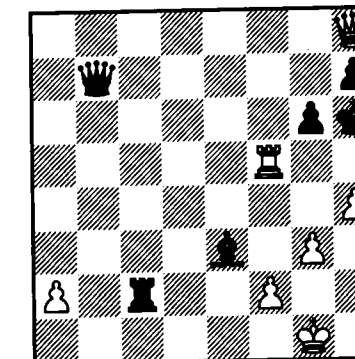

279.B tablas

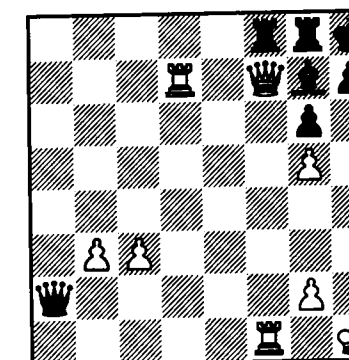

280.N tablas

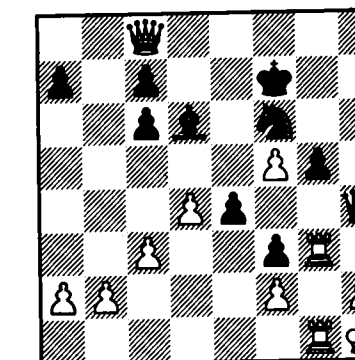

273. Sliwa - Doda, Varsovia 1967
 1.♖e7+ ♘g6 si 1...♘g8 2.♖e8+ ♖f8 3.♙d5+!! ♖xd5 4.♖xf8+ ♘xf8 ahogado 2.♙e4+!
 ♖xe4 3.♖g7+ ♘xg7 ahogado
274. Lisitin - Bondarevsky, Leningrado 1950
 1.♙xe4+!! fxe4 2.♙e5+! ♘d6 si 2...♘xe5 ahogado 3.♙xe4 con tablas teóricas
275. Grefe - Biyiasas, Santa Mónica 1974
 1...♖f4+ 2.♙xf4 ♙xf4 3.♙d8 ♙g4+! 4.♖xg4 ♖g3+!! tablas.
276. Pietzsch - Fuchs, Berlin 1963
 1...♖c6+ 2.♘f5 ♖g7+! 3.♙xg7 ♖g6+!! 4.♘xg6 ahogado
277. Steinberg - Makarov, Cracovia 1956
 1.♖xe7!! ♖xe7 (forzado) 2.♖xf6+!! ♘xf6 3.♙d4+ y se declaró tablas, ya que a 3...♘g5 sigue 4.♙e3+ etc.
278. Smyslov - Vasiukov, Moscú 1961
 1.♖f8+ ♖g7 2.♙h5+!! gxf5 3.♖d6+ y tablas por jaque continuo
279. Berenazu - Szabo, Gamsar 1956
 1.♖xg7+!! ♙xg7 2.♙xf8+ ♙g8 3.♙f7 ♙c8 4.♙xh7+ y tablas por jaque continuo
280. Stojanovsky - Guzel, Ktagujevac 1958
 1...♖xh2+!! 2.♘xh2 ♖g4+ 3.♘h3 ♖xf2+ 4.♘h2 ♖g4+ tablas por jaque continuo.

Test 36 Posiciones 281-288

Un tema que deliberadamente no tocamos en el volumen 1: "celadas". Cada posición tiene su problema específico. Esperamos que con los cincuenta y cinco minutos de tiempo establecido para su resolución, el lector pueda arreglárselas sin dificultad.

281.N

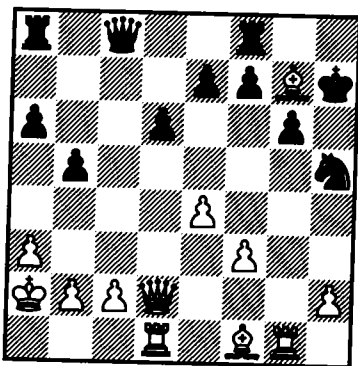

Omitiendo la regla que no se debe dar jaque sin un objetivo específico, el negro jugó.....♖e6+ ¿Cuál fue el resultado de esto?

282.B

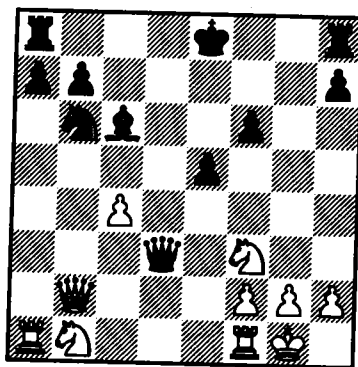

¿Qué ha preparado el negro contra.....1.♖xb6?

283.N

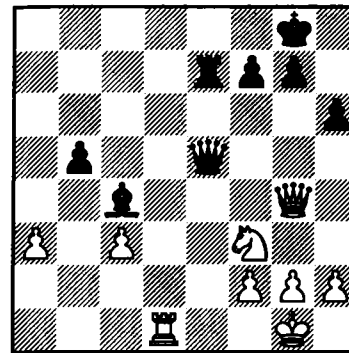

Con su último movimiento, el blanco invitó "cortésmente" a la captura de su peón de c3. ¿Qué tenía en mente?

285.N

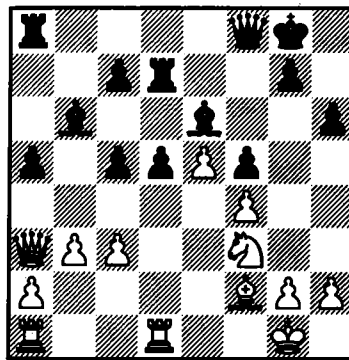

Las negras jugaron 1...♖b8. ¿Que es esto? ¿Un grave error que provoca la pérdida del peón de c5, o una celada?

287.N

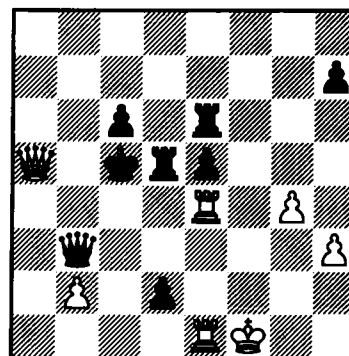

¿Pueden las negras evitar las tablas jugando 1...♖b5+?

284.D

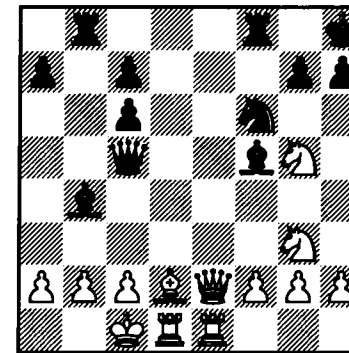

El blanco tiene un peón de más, y su posición es mejor. Continuando 1.♙xb4 ♖xb4 2.c3 ♖a5 3.♖xf5 habría ganado fácilmente. En vez, jugó 1.♖xf5 e inmediatamente cayó en una celada. ¿Cuál es esta?

286.N

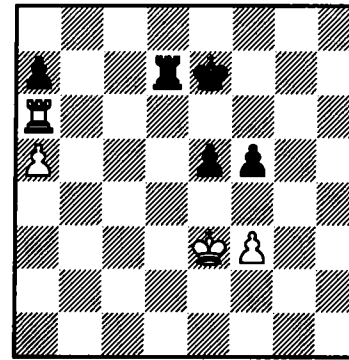

La posición es tablas, pero existe un sólo problema: ¿Dónde movería el blanco su rey después de 1...f4+, a la casilla "e4" o a "e2"? ¿Cual es correcta y porqué?

288.N

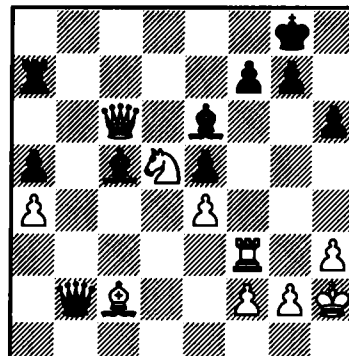

El negro de forma insospechada, decidió que su oponente había pasado por alto algo, y jugó ...1...♖xc2??. pero de ese modo 81 cayó en una simple celada. ¿Cuál fue?

281. Lapkin - Reshevsky, Long Beach 1955
1...♖e6+?? 2.♙c4! ♜xc4+ 3.b3! Las negras se rinden. Las negras pierden la dama ante la amenaza 4.♜h6+ y 5.♜h8 mate.
282. Puig - Larsson, Leipzig 1960
1.♜xb6?? ♜xf3!! 2.♜xc6+ a 2.gxf3 seguiría 2...♜g8+ 3.♙h1 ♙xf3 mate 2...♜xc6 Las blancas se rinden
283. Ortega - Uhlmann, Polanica Zdroj 1967
1...♜xc3?? 2.♙d8+ ♙h7 3.♙g5+!! Las negras se rinden, ya que a 3...hxc5 sigue 4.♜h5 mate, y a 3...♙g6 4.♙e6+! ♙f6 5.♜xg7+ ♙xe6 6.♜xc3 etc.
284. Peshina - Nisman, Moscú 1968
1.♙xf5?? ♙a3 2.♜e7 ♙xb2+ 3.♙b1 ♙c3+ Las blancas se rinden, ya que a 4.♙c1 sigue 4...♙b1+! seguido de mate
285. Kostetsky - Bereman, Lepaja 1973
1...♜b8 2.♙xc5?? ♜f8!! Las negras ganan una pieza y la partida
286. Pilskalnetis - Berzinsh, Aluksne 1962
1...f4+! 2.♙e4?? lo correcto era 2.♙e2 2...♙d6!! después de 3.♙xd6, que es forzada, el final se gana fácilmente. Si 3.♙xa7+, entonces 3...♙e6, seguido de 4...♙d4 mate.
287. Bucher - Muller, Basilea 1959 (exhibición de simultáneas)
1...♜b5+?? era correcto 1...♙d6 y luego de 2.♜d8+ ♙c5 3.♜a5+ serían tablas por jaque continuo 2.♙c4+!! Las negras se rinden, ya que a 2...♙xc4 sigue 3.♜c3 mate, y a 2...♙d6 3.♜d8 mate
288. Dely - Lengyel, Budapest 1974
1...♜xc2?? 2.♙f6+!! Las negras se rinden. Si 2...gxf6 3.♜e8+ (no 3.♙g3+ por 3...♙f8!) 3...♙h7 (a 3...♙f8 4.♙g3+ etc.) 4.♙g3 y mate inevitable.

Test 37 Posiciones 289-296

Continuación del tema "celadas". Dispone de 50 minutos para meditar.

289.B

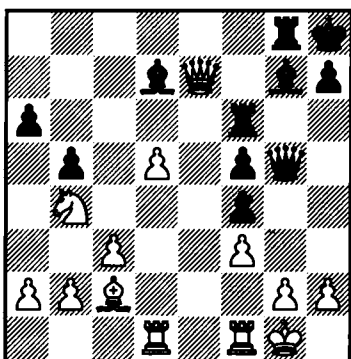

Las blancas tienen dos peones de más, y es complejo para el negro demostrar que tenga alguna compensación a cambio de este déficit. El blanco consideró que su ventaja no era suficiente, y jugó 1.♙xd7 cuando se encontró a sí mismo en una celada.

290.N

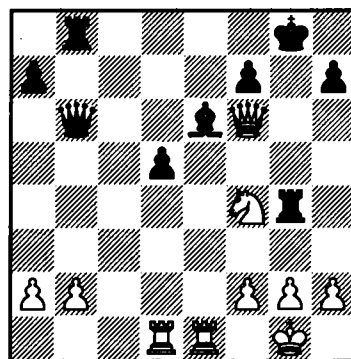

Las negras decidieron recuperar su peón de desventaja por medio de la jugada 1... ♜xb2, pero no prestaron atención a la inteligente respuesta del blanco. ¿Cuál fue?

291.B

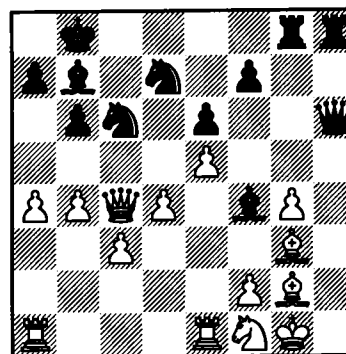

¿Por qué 1.♙xc6 es mala? ¿Qué preparó el negro en respuesta?

293.B

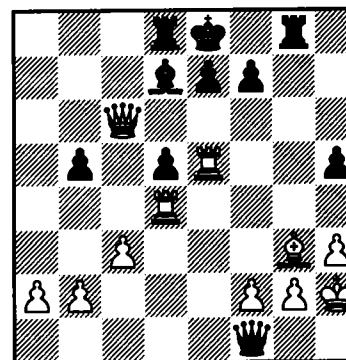

Las blancas decidieron comprimir la posición de su oponente por medio de ♙xd5, pero de esta forma cayeron en una inteligente y encubierta celada.

295.B

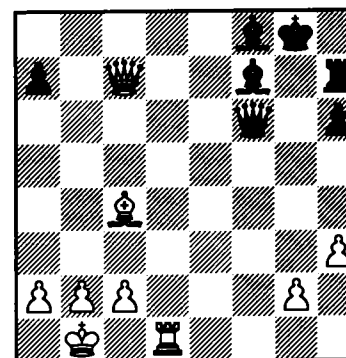

Las blancas decidieron fortalecer la clavada, y jugaron 1.♙f1, pero una muy desagradable sorpresa le esperaba ¿Cuál es?

292.B

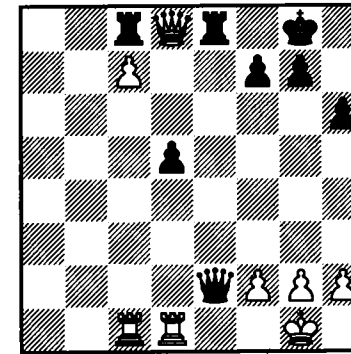

Las blancas pensaron que podrían ganar un peón jugando 1.♙xd5. ¿Qué perdieron de vista?

294.B

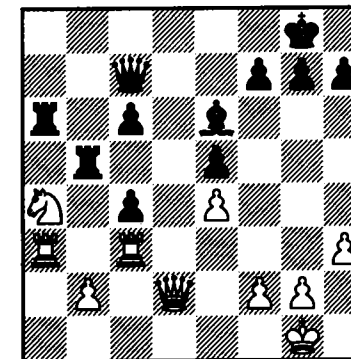

Las blancas jugaron 1.♙c5, cuando parece que después de 1...♙xa3 2.♙xa3 3.♙xc5 perdería. ¿Es esto verdad?

296.B

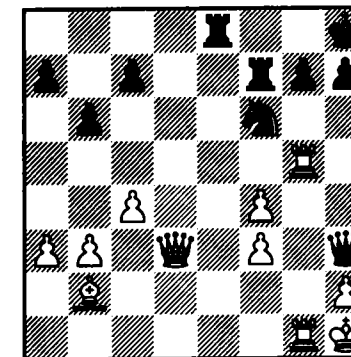

Aquí el blanco decidió la clavada lo más ventajosamente posible, y para este fin jugaron 1. ♙xg7 ¿En qué celada cayeron?

289. Zinn - Sveshnikov, Decin 1974
1. ♖xd7?? ♜f7!! Las blancas se rinden, ya que no hay defensa contra 2... ♙b4+, seguido de mate, o la pérdida de la dama
290. Szilagyi - Szabo, Budapest 1960
1... ♖xb2?? 2. ♜xe6!! ♜xf4 las negras confiaban en esta jugada, pero... 3. ♜e8+!! Las negras se rinden
291. Troianska - Jovanovic, Oberhausen 1966
1. ♙xc6?? ♖h1+!! Las blancas se rinden
292. Bittner - Worms, Aachen 1954
1. ♜xd5?? ♜xc7!! Las negras se rinden, ya que a 2. ♖xc7 sigue 2... ♖e1+ y a 2. ♜cd1 ♜xd8
293. Olsen - Jakobsen, Aarhus 1953
1. ♜exd5?? ♖xg2+!! 2. ♙xg2 ♙xc6 Las blancas se rinden
294. Gancev - Pipkov, Albena 1966
1. ♙c5 ♜xa3 2. ♜xa3 ♜xc5 3. ♜a8+ ♙c8 4. ♜a7! ♖b6 5. ♖d7!! Las negras se rinden
295. Sten - Flhor, Kiev 1959
1. ♜f1?? ♖xf1+ 2. ♙xf1 ♙xa2+!! Las blancas se rinden
296. Uhlmann - Dely, Budapest 1962
1. ♜xg7?? ♜xg7 2. ♙xf6 ♖g2+!! Las blancas se rinden, ya que a 3. ♜xg2 sigue 3... ♜e1+

Test 38 Posiciones 297-304

Tiempo de resolución: cincuenta minutos. Tema: "celadas"

297.B

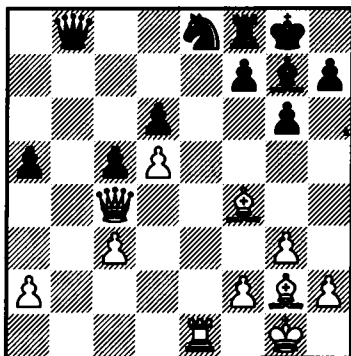

Las blancas calcularon que capturarían el peón de c5 con impunidad, pero ¿es esto así? ¿qué omitieron?

298.N

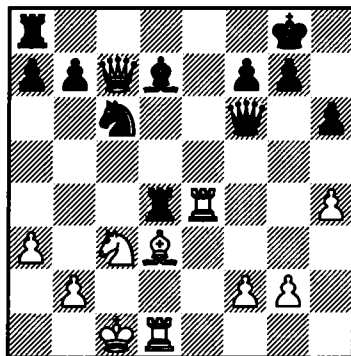

Sin mucho pensamiento, el negro hizo la jugada obvia 1... ♜c8, y, como se comprueba cae en una trampa ¿cuál?

299.N

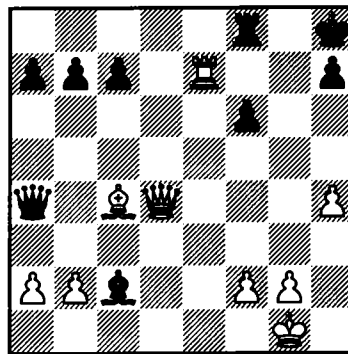

El blanco parece haber omitido la posibilidad de 1...b5, pero ¿es esto así?

300.B

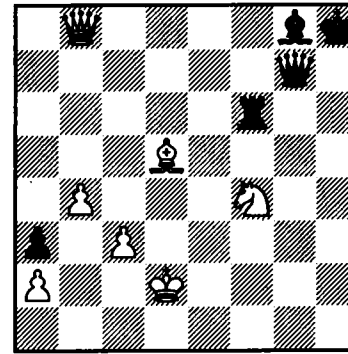

Después de 1. ♖xg8+ ♖xg8 2. ♙xg8 ♜xf4 el blanco mantiene chances de ganar. En la partida siguió 1. ♙xg8 ♜f8. ¿qué es esto? Un descuido o....

301.B

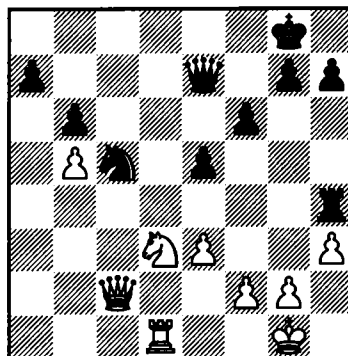

En respuesta a 1. ♖a2+, el negro hizo el movimiento natural 1... ♖f7?, y cayó en una trampa. ¿cuál es?

302.N

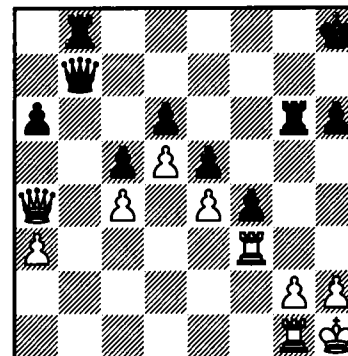

Las negras juegan 1... ♖b2 y "cortésmente" invitan al oponente a invadir su segunda línea. El blanco, insospechadamente jugó 2... ♖d7??, y fue rápidamente forzado a abandonar. ¿qué pasó?

303.N

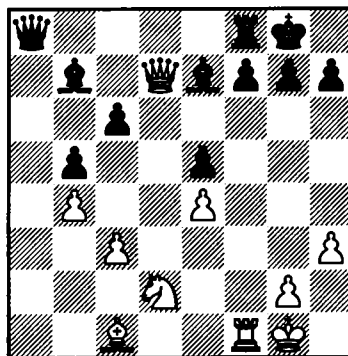

Por medio de 1... ♖c8 el negro permite la captura de su alfil, pero ¿cuál es el tema escondido?

304.B

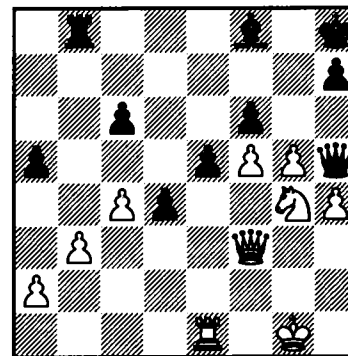

Las blancas jugaron 1. ♙xe5, y el negro en respuesta, capturó sorpresivamente con 1... ♖xh4, pero fue inmediatamente forzado a rendirse ¿qué pasó?

297. Kastanga - Marcus, Berna 1965
1. ♖xc5?? g5! y las blancas pierden pieza. La partida concluyó así: 2. ♜xe8 ♜b1+! Las blancas se rinden.
298. Olafsson - Tal, Moscú 1971
1... ♜c8?? 2. ♖xc8+!! ♙xc8 3. ♜e8 mate
299. Littlewood - Roth, La Habana 1966
1... b5?? 2. ♜e8!! Las negras se rinden. Si 2... ♜xe8 sigue 3. ♖xf6 mate, y a 2... ♙g7 3. ♜xf8 ♙xf8 4. ♖xf6+ ♙e8 5. ♙f7+ ♙d7 6. ♜e6+ ♙d8 7. ♜e8 mate
300. Izvozchikov - Ozsvath, Tbilisi 1972
1. ♙xg8 ♜f8! si 1... ♖xg8 2. ♖xg8+ ♙xg8 las blancas tienen buenas posibilidades de victoria al quedarse con el caballo. 2. ♖xf8 ♖xc3+!! y tablas, ya que a 3. ♙xc3 el rey está ahogado, a 3. ♙d1 ♖d2+!, y a 3. ♙e2 ♖f3+! etc.
301. Bronstein - Vasiukov, Moscú 1973
1. ♖a2+ ♖f7 2. ♙xe5!! Las negras se rinden.
302. Polugaievsky - Espig, Solingen 1974
1... ♖b2 2. ♖d7?? ♖xg2+!! Las blancas se rinden, ya que a 3. ♜xg2 sigue 3... ♜b1+
303. Karaklajic - Boli, Sombor 1957
1... ♖c8! 2. ♖xe7?? 2. ♖d3 es lo correcto 2... f6!! y luego de 3... ♜f7 la dama está perdida
304. Karasev - Averkin, Moscú 1967
1. ♙xe5! ♖xh4? era mejor 1... ♖xf3 2. ♙xf3 c5 2. ♙f7+ Las negras se rinden, ya que a 2... ♙g8 o 2... ♙g7, sigue 3. ♜e4 ganando la dama

Test 39 Posiciones 305-312

Concluimos con el tema "celadas". Cincuenta y cinco minutos están previstos para la resolución de este test, que es algo más difícil que los precedentes.

305.B

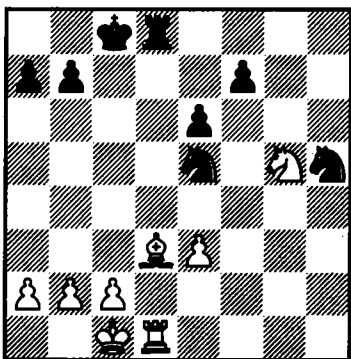

Uno tiene la impresión de que después de 1. ♙xf7 ♙xf7 2. ♙g6 el blanco puede ganar un peón. ¿qué tenía el negro preparado para esta situación?

306.B

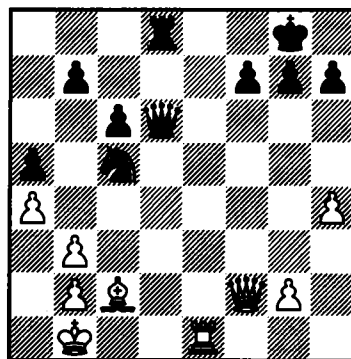

Luego de la jugada natural 1. ♙d1..., parece que el blanco podría ganar una pieza. ¿es esto así?

307.N

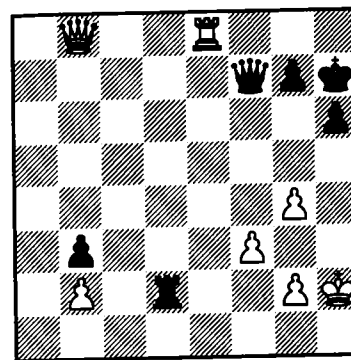

Parece que el blanco puede jugar 1... ♖xf3, pero ¿es esto así?

309.B

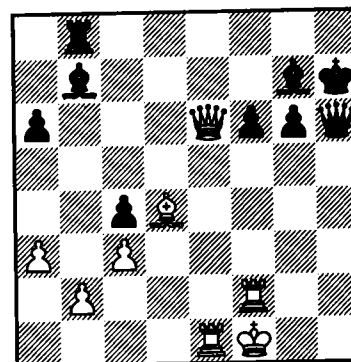

Con gran satisfacción el blanco captura un peón por medio de 1... ♙xf6, pero esto parece estar envenenado. ¿cuál es el tema?

311.B

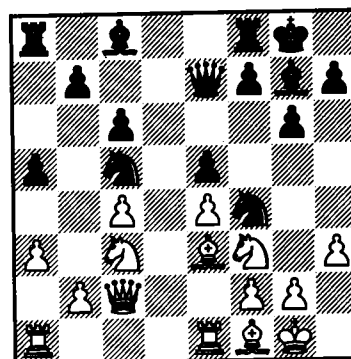

El blanco intenta una celada por medio de 1.b4. Pero ¿qué había preparado para la eventualidad de axb4?

308.N

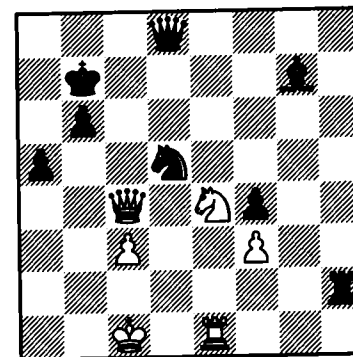

La posición del las negras está fácilmente ganada, pero el movimiento apresurado 1... ♙xc3 permite al blanco evitar la derrota. ¿cómo?

310.B

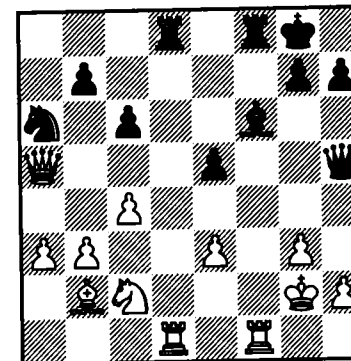

Las blancas deciden simplificar en d8, pero esto fue un error de cálculo. ¿por qué?

312.B

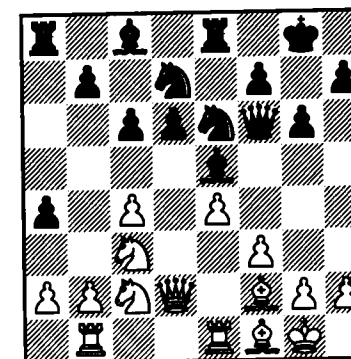

Las blancas jugaron 1. ♙e2, permitiendo la captura en b2. ¿cuál fue la razón de tanta generosidad? ¿qué estaba oculto detrás de esto?

305. Sahovic - Botvinnik, Belgrado 1969 (variante)
 1. ♖xf7? ♜xf7 2. ♕g6 ♜g3!! 3. ♕xf7 a 3. ♜xd8+ ♜xd8 3... ♜e2+! y las negras ganan. En la partida se jugó 1. ♜h1 y acabó en tablas.
306. Dubinsky - Bikovsky, Moscú 1968
 1. ♜d1? ♜xd1+ 2. ♕xd1 ♜xd1+ 3. ♕a2 si 3. ♜c2 seguiría 3... ♜c1+! etc. 3... ♜d3! Las blancas se rinden
307. Bronstein - Korchnoi, Moscú 1962
 1... ♜xf3? 2. ♜h8+ ♜g6 3. ♜xh6+!! Las negras se rinden, ya que a 3... gxf6 sigue 4. ♜g8+ ♜f6 5. ♜f8+ ♜e6 6. ♜xf3. A 3... ♜xh6 4. ♜h8+ ♜g6 5. ♜h5+ ♜f6 6. g5+! y 7. ♜xf3, y a 3... ♜f7 4. ♜c7+ ♜g8 5. ♜c8+ ♜f7 (si 5... ♜f8 6. ♜h8+!) 6. ♜e6+ ♜f8 7. ♜h8 mate
308. Goldin - Ryabov, Novosibirsk 1972
 1... ♜xc3?? 2. ♜d6+! ♜xd6 si 2... ♜a7 3. ♜e7+! 3. ♜e7+! ♜xe7 4. ♜c7+! ♜xc7 ahogado
309. Panek - Grushka, Marianska-Lazne 1956
 1. ♕xf6?? ♜e8!! 2. ♜xe8 ♜h3+ 3. ♜e2 ♜d3 mate
310. Mititelu - Stancu, Bucarest 1963
 1. ♜xd8?? ♜e2+ un fantástico jaque intermedio 2. ♜f2 si 2. ♜g1 ♜xf1+!! con la misma idea 2... ♜xf2+!! 3. ♜xf2 ♜xd8+ Las blancas se rinden
311. Letelier - Bolbochán, Mar del Plata 1959
 1. b4! axb4?? 2. ♕xc5! ♜xc5 3. axb4 Las negras se rinden
312. Reshevsky - Najdorf, Helsinki 1952
 1. ♜e2! ♕xb2? 2. ♜xb2! ♜xb2 3. ♜c3! y las blancas ganan la dama. La partida acabó así: 3... a3 4. ♜b1 ♜dc5 5. ♜xb2 axb2 6. ♜b4 ♜a4 7. ♜b1 ♜d7 8. ♜d3 b5 9. cxb5 cxb5 10. ♜xb2 y las negras se rindieron

Test 40 Posiciones 313-320

Tema: "mates con motivos geométricos" (ver diagramas esquemáticos 378, 385 y 386 del volumen 1). Un test bastante simple, para el cual dispone de 60 minutos de reflexión.

313.N

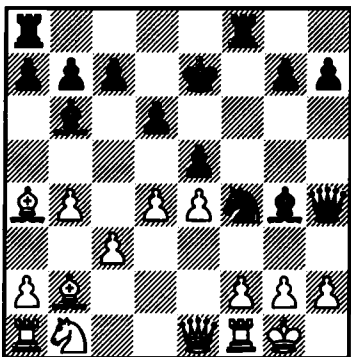

314.N

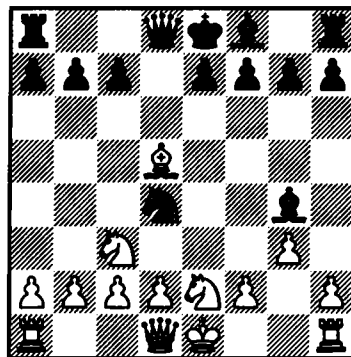

315.N

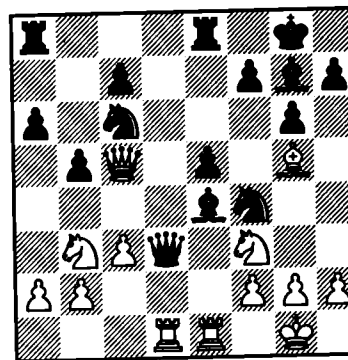

317.B

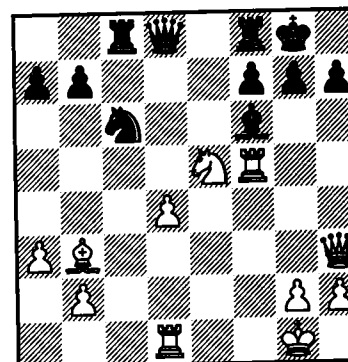

319.B

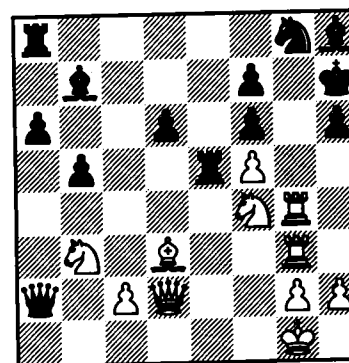

316.B

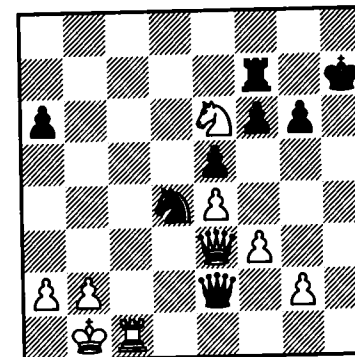

318.B

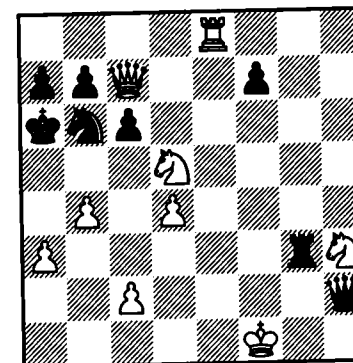

320.N

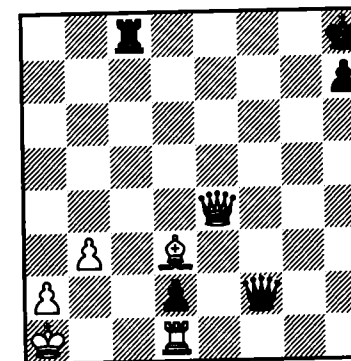

313. Larsson - Enevoldsen, Correspondencia 1968
1...♖h3!! 2.gxh3 ♕f3! las blancas se rinden. No hay defensa contra el mate con el caballo en "h3".
314. Gibbs - Schmid, Lugano 1968
1...♖xd5!! 2.♘xd5 ♘f3+ 3.♘f1 ♕h3 mate
315. Teplov - Baldin, Moscú 1959
1...♘h3+!! 2.♘h1 ♖xf3! 3.gxf3 ♕xf3 mate
316. Spassky - Korchnoi, Kiev 1968
1.♖h6+!! las negras se rinden. Si **1...♘xh6 2.♖h1** mate, y a **1...♘g8 2.♖c8+** etc.
317. Kogan - Foster, Boston 1947
1.♖xh7+!! ♘xh7 2.♖h5+ ♘g8 3.♘g6 las negras se rinden
318. Mustonen - Sorakunas, Helsinki 1968
1.♖xb6+!! axb6 2.♘c7+ ♘a7 3.♖a8 mate
319. Matulovic - Sakharov, Sukhumi 1966
1.♘e6!! ♖e8 si **1...fxe6** sigue **2.fxe6+ f5 3.♖f4 ♖b1+ 4.♘c1 ♖f8 5.♖xg8!**, ganando **2.♖xg8! ♖xg8 3.♖xh6+!! ♘xh6 4.♖h3** mate
320. Fernández - Lommer, Venecia 1967
1...♖f6+ 2.♘b1 ♖c1+ 3.♖xc1 ♖a1+!! 4.♘xa1 dxc1♖+ 5.♕b1 ♖c3 mate

Test 41 Posiciones 321-328

Continuamos con el tema "mates con motivos geométricos" (ver diagramas esquemáticos 377,380 y 383 del volumen 1). Tiempo para la resolución: 60 minutos.

321.B

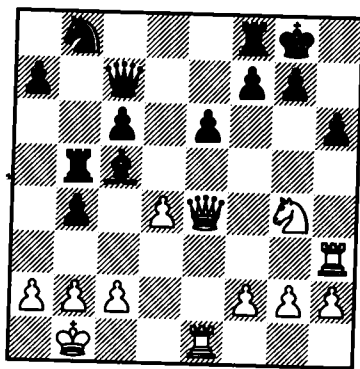

322.B

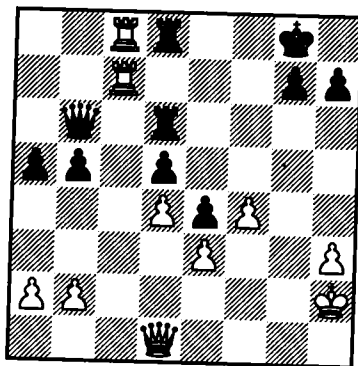

323.B

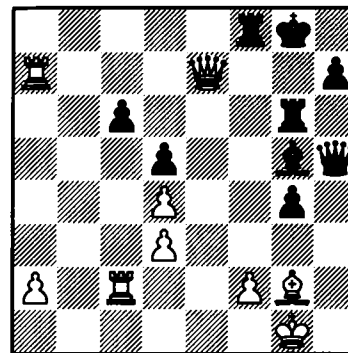

325.B

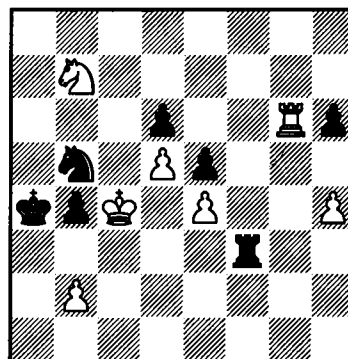

327.B

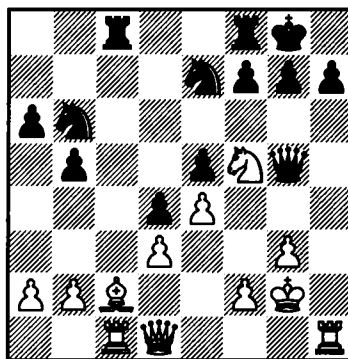

324.N

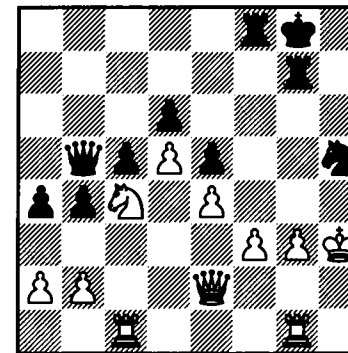

326.N

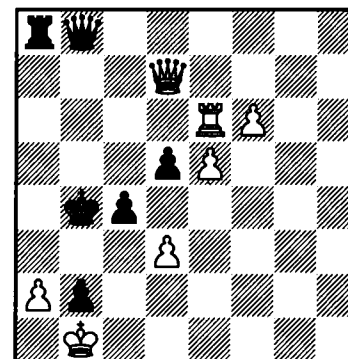

328.N

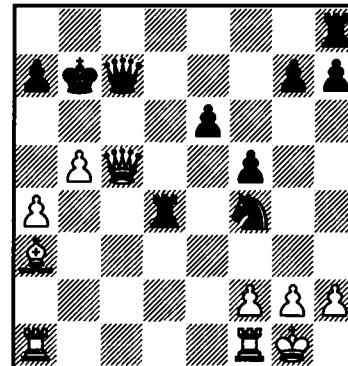

321. Ageichenko – Shilov, Moscú 1970
1.♟xh6+!! g6 2.♞g4+ ♔h7 3.♞ee3! Las negras se rinden. Aún es más rápido **3.♞g5!**
322. Suetin - NN, Moscú 1965 (exhibición de simultáneas)
1.♞g4! g6 2.♞e6+!! ♔h8 3.♞f6+!! las negras se rinden.
323. Budrich - Gumprich, Berlin 1950
1.♙xd5+ cxd5 2.♞xf8+!! ♔xf8 3.♞c8+ ♙d8 4.♞xd8 mate
324. Vestin - Karlsson, Estocolmo 1973
1...♔f7!! 2.♙xd6+? ♔e7 3.♙xb5 ♙f4+! 4.gxf4 ♞h8 mate
325. Nedeljkovic - Udovcic, Zagreb 1952 (variante)
1.b3+!! ♞xb3 2.♙c5+!! dxc5 3.♞a6 mate. Las blancas no vieron esta bonita posibilidad y jugaron **1.♞g8??** con lo que recibieron mate tras **1...♙a3+!! 2.bxa3 ♞c3.**
326. Dumitru - Kusmin, Konstanza 1972
1...♔c3!! 2.♞xd5 ♞b3!! 3.♞xc4+ ♞xc4 4.dxc4 ♞h8! las blancas se rinden.
327. Durao - Ben-Rakhuma, Lugano 1968
1.♞h5!! ♞xh5 2.♙xe7+ ♔h8 3.♞xh5 ♞c7 intentando una vez que se mueva el caballo hacer **...♞fc8**, pero... **4.♞xh7+!! ♔xh7 5.♞h1 mate**
328. Meo - Giustolisi, Reggio Emilia 1959
1...♙e2+ 2.♔h1 ♞xh2+!! 3.♔xh2 ♞h4 mate

Test 42 Posiciones 329-336

Continuamos con nuevos ejemplos del tema "mates con motivos geométricos" (ver diagramas esquemáticos 379 y 384 del volumen 1). Tiempo de resolución: 55 minutos.

329.B

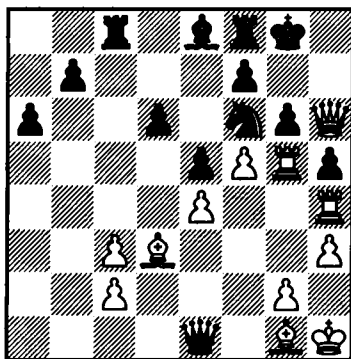

330.N

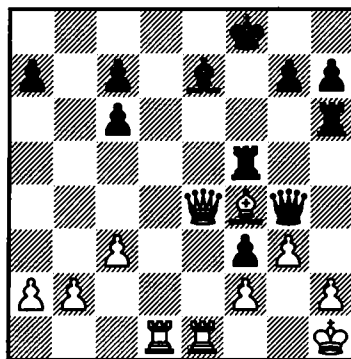

331.N

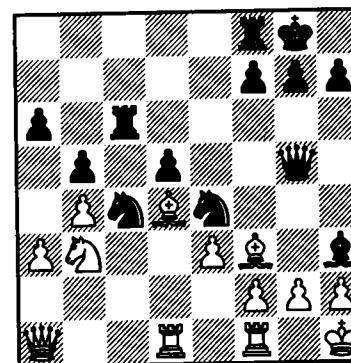

335.B

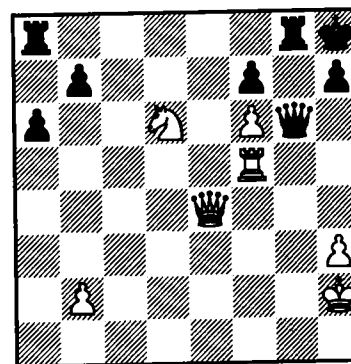

336.B

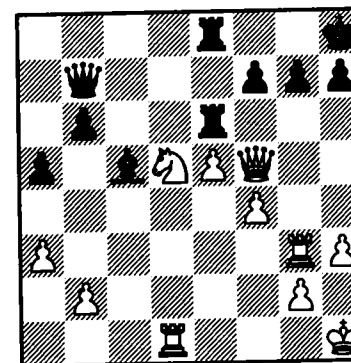

332.B

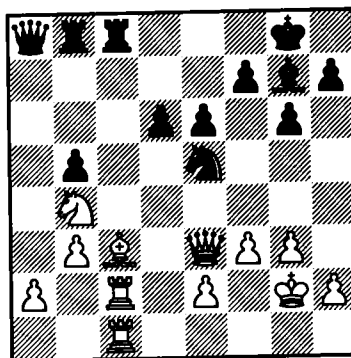

334.B

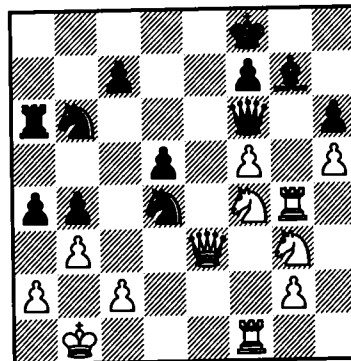

329. Bouaziz - Weiss, Lugano 1968
1.♞hxh5!! ♜xh5 2.♞xh5! gxh5 3.♞g5+ ♜h7 4.f6 Las negras se rinden
330. Grabow - Kunde, Alemania Oriental 1975
1...♞xh2+!! 2.♜xh2 ♞h5+ 3.♜g1 ♞h1+! 4.♜xh1 ♞h3+ 5.♜g1 ♞g2 mate
331. Panno - Malich, Munich 1958
1.♙xe5! ♞xc2 si **1...dxe5 2.♜c6!** seguido de **3.♜e7 2.♙xg7!! ♞xc1 3.♙f6!! ♜f8 4.♞xc1 ♜e8 5.♞c7** Las negras se rinden. Si **5...♞b7 6.♞xd6**
332. Rein - Klish, Correspondencia 1962
1.♞xg7+!! ♜xg7 2.♞g1+ ♜h8 3.♞xe8+!! ♞xe8 4.♜xf7 mate
333. Balanel - Pytljakowski, Marianske Lazne 1951
1...♞g6!! 2.gxh3 si **2.g3 ♙xf1 3.♞xf1 ♜cd2! 2...♞g1+!! 3.♞xg1 ♜xf2 mate**
334. Kurajica - Ujtelky, Beverwijk 1969
1.♜g6+!! ♜g8 si **1...fxg6 2.fxg6! 2.♞e8+! ♜h7 3.♞h8+!! ♙xh8 4.♜f8mate**
335. Suta - Suteu, Bucarest 1953
1.♞g5!! ♞xf6 a **1...♞xe4 2.♜xf7 mate 2.♞d4!! ♞g6 3.♞xg6!** Las negras se rinden
336. Alekseyev - Veksler, Liepaja 1972
1.♜f6!! g6 2.♜xe8!! gxh5 3.♞d8! ♞e7 4.♜d6+! ♞xd8 5.♜xf7 mate. En la partida las blancas jugaron **4.♞c8??**, y después de **4...♞xe8** se rindieron.

Test 43 Posiciones 337-344

Concluimos con el tema "mates con motivos geométricos" (ver diagrama esquemático 382 del volumen 1). Dispone de 70 minutos de reflexión para este difícil test.

337.B

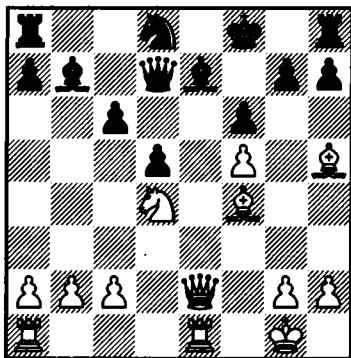

338.B

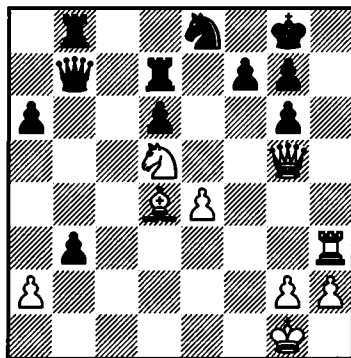

341.B

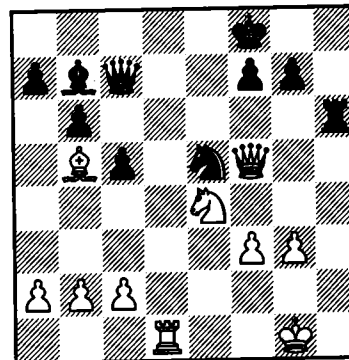

343.B

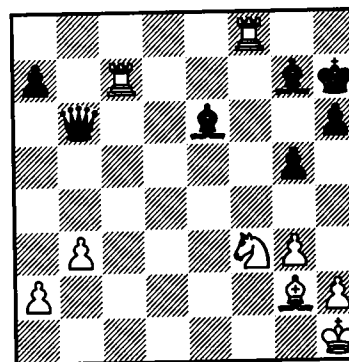

342.B

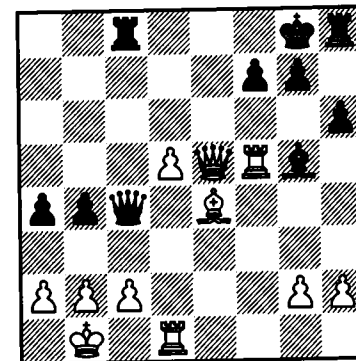

344.N

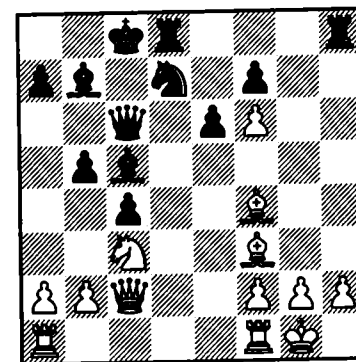

337. Gligoric - Rosenstein, EEUU 1963
1. ♖xe7+!! ♜xe7 2. ♙d6! ♜xd6 3. ♞e8 mate
338. Säemisch - NN, Berna 1949 (exhibición de simultáneas)
1. ♘f6+!! ♘xf6 si 1...gxf6 **2. ♖h6!** y si 1...♙f8 **2. ♜h8+ ♙e7 3. ♘d5+ ♙e6 4. ♘f4 mate**
2. ♜xf6!! gxf6 3. ♙xf6 Las negras se rinden
339. Byelov - Osadchuk, Omsk 1965
1. ♜f8+!! ♙xf8 a 1...♙g6 **2. ♖h6 mate 2. ♙h6+ ♙g8 3. ♞e8 mate**
340. Estrin - Rudensky, Moscú 1947
1. ♙f4!! ♜xf6 2. ♜a6!! bxa6 3. ♞b8 mate
341. King - Bedian, California 1962
1. ♜xe5!! ♜xe5 2. ♞d8+ ♙e7 3. ♞e8 mate
342. Ivkov - Innerslev, Moscú 1956
1. ♞xf7!! ♙xf7 2. ♜e6+ ♙f8 3. ♙g6 ♜c7 4. ♞e1 Las negras se rinden. No hay defensa contra 5. ♜e8+! ♞xe8 6. ♞xe8 mate.
343. Hepner - Gode, Londres 1963
1. ♘xg5+!! hxg5 declinar el sacrificio tampoco sirve. Veamos: 1...♙g6 **2. ♙e4+ ♙xg5** (si 2...♙h5 **3. ♞xg7** ganando) **3. ♞xg7+** seguido de mate **2. ♙e4+ ♙h6 3. ♞h8+! ♙xh8 4. ♞h7 mate**
344. Johansson - Ekenberg, Suecia 1974
1... ♜xf3!! 2. gxf3 ♞dg8+ 3. ♙g3 ♞xg3+!! 4. hxg3 ♙xf3 Las blancas se rinden

Test 44 Posiciones 345-352

Un nuevo tema: "ataque al rey en su flanco". Para este test dispone de 45 minutos de reflexión.

345.B

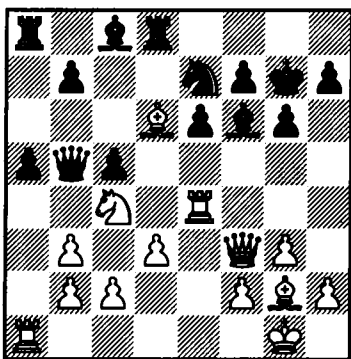

346.B

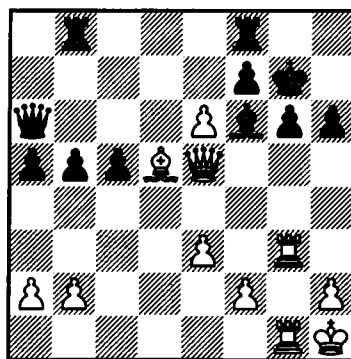

349.N

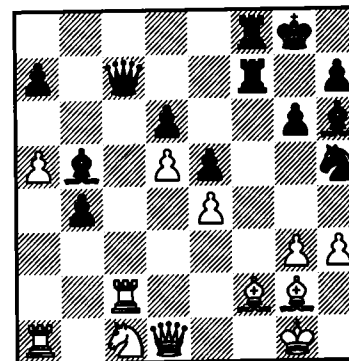

351.N

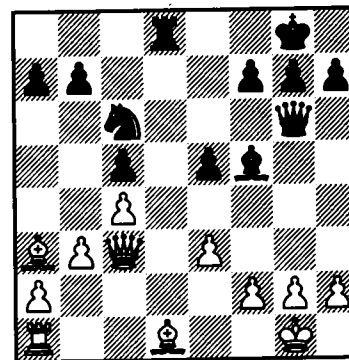

350.B

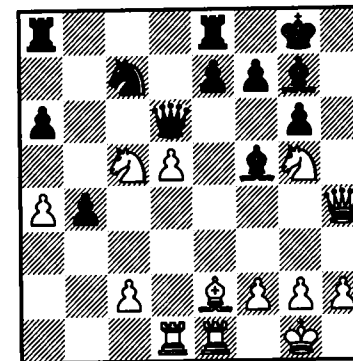

352.N

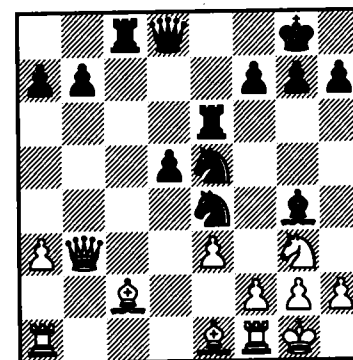

345. Petrosian - Pachman, Bled 1961
1. ♖xf6+!! ♜xf6 2. ♕e5+ ♜g5 3. ♕g7! Las negras se rinden. No hay defensa contra el mate que se producirá tras 4.h4+ y 5.♕h3 o 5.♕f3.
346. Quinteros - Henley, Lone Pine 1976
1. ♖xg6+! fxg6 2. ♖xg6+! ♜xg6 3. ♕e4+! ♜g7 4. ♖c7+ Las negras se rinden
347. Furman - Klován, Kaliningrado 1964
1... ♖f3!! 2.g3 si 2.gxf3 ♖h6! 3.h3 ♕xf3+ 4.♕g2 ♖xh3+ etc. 2... ♖h6! 3.h3 ♖xh3+! 4.♕xh3 ♖h6 Las blancas se rinden
348. Winter - Winiwater, Viena 1967
1. ♖f7! bxc4 después de 1...♜xf7, seguiría 2.♖e7+ ♜f8 3.♖xc8 ♖xc8 4.♖xh7 y el avance del peón "h" es definitivo. Resistía más 1...e4 **2.♕f6!! ♜xf7** forzada 3.♖h8+!! Las negras se rinden. Si 3...♜xf6 4.♖h4 mate, y a 3...♜g8 4.♖f7+ ♜xh8 5.♕xg7 mate.
349. Stor - Yudovich, Correspondencia 1959
1... ♖xf2!! 2. ♖xc7 ♕e3!! Las blancas se rinden. Si 3.♜h2 sigue 3...♖xg2+ 4.♜xg2 ♖f2+ etc., si 3.♖b3 ♕f1! 4.♖xe3 ♖xg2+ 5.♜h1 ♖xg3+ 6.♖xg3 ♖xg3, y a 3.♖d3 ♖f1+ 4.♜h2 ♕g1+ 5.♜h1 ♖xg3 mate
350. Spassky - Schmidt, Varna 1962
1. ♕d3! ♖xc5 a 1...♕xd3 2.♖h7+ ♜f8 3.♖ce6+!! fxe6 4.dxe6 ♖f4 5.♖xd3 etc. **2.♕xf5 ♖xd5** si 2...gxf5 3.♖h7+ ♜f8 4.♖h5! **3.♕e6!!** Las negras se rinden
351. Averbach - Kholmov, Riga 1970
1...♕h3! 2.g3 ♖d3! 3.♖c2 ♖e4 4.f3 ♖xd1+ Las blancas se rinden. Si 5.♖xd1 ♖xe3+ 6.♜h1 ♖f2 ganando.
352. Ojanen - Kinmark, Turquía 1967
1...♖f3+! 2.gxf3 ♖h4!! 3.fxg4 ♖h6 4.♜g2 si 4.♖h5 puede seguir 4...♖xg4+ 5.♖g3 ♖h4! **4...♖g5!** Las blancas se rinden Si 5.♖h1 ♖h3+ 6.♜g1 ♖f3 mate

Test 45 Posiciones 353-360

Continuación y conclusión del tema precedente. Su tiempo para la resolución es de 45 minutos.

353.B

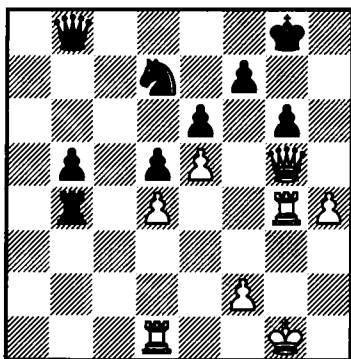

354.B

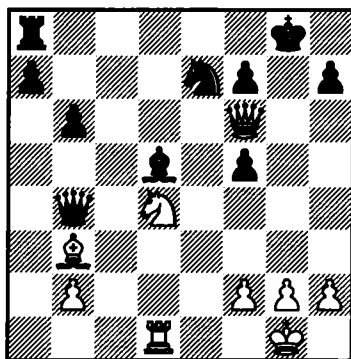

355.N

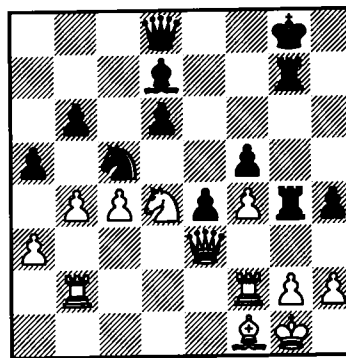

357.B

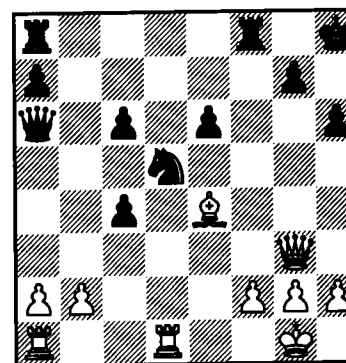

356.B

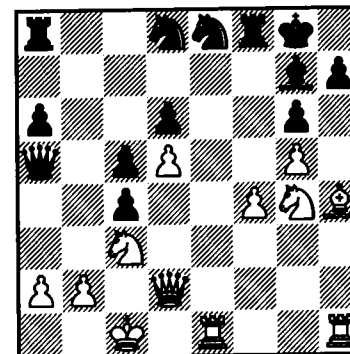

358.B

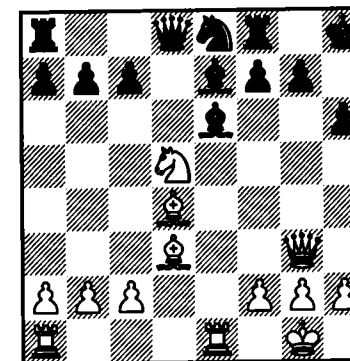

359.N

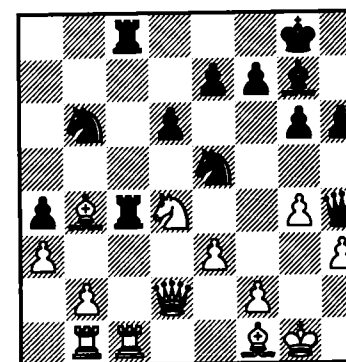

360.B

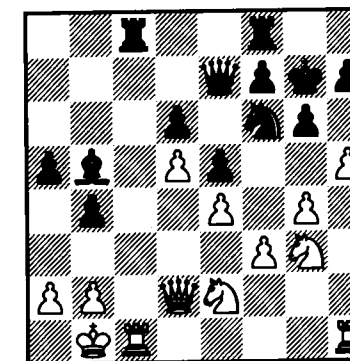

353. Kircek - Tomic, Dortmund 1978
1.h5! ♖f8 si 1...♙e8 2.hxg6 fxg6 3.♙h6! ganando 2.♙e7! ♜c4 3.h6 ♖h7 a 3...♜c7 4.♙f6 4.♜xg6+! ♖h8 5.♙xf7 Las negras se rinden
354. Tal - Tolusch, Riga 1958
1.♖c6!! ♙xb3 a 1...♙xc6 seguiría 2.♙xf7+ ♖h8 3.♙f6 mate, y a 1...♖xc6 2.♙xd5 etc.
2.♖xe7+ ♖f8 3.♙e1!! ♙e6 4.♖xf5 Las negras se rinden
355. Keres - Petrosian, Bled 1959
1...♙g3!! 2.hxg3 hxg3 3.♙fd2 ♙h4 4.♙e2 ♙h7 5.♖f1 5.♙h5 no es buena por 5...♙xh5 6.♖f1 ♖d3 7.♙xd3 exd3 8.♙xd3 ♙h1+ y 9...♙xg2. **5...♙xf4+!!** Las blancas se rinden
356. Szabo - Orban, Szczawno Zdroj 1957
1.♖f6+!! ♖xf6 2.gxf6 ♙xf6 3.♙xf6 ♙xf6 4.♙e8+ ♖g7 si 4...♖f7 5.♙e3!! **5.♙xh7+!** Las negras se rinden. No hay defensa contra 6.♙h2+, 7.♙h8+ y 8.♙f8 mate.
357. Witkowski - Gromek, Polonia 1967
1.♙g6! ♖f6 2.♙d7! ♙g8 3.♙xf6!! ♙ae8 4.♙xh6+! Las negras se rinden
358. Udovcic - Bertok, Zagreb 1954
1.♙xe6! ♙xd5 si 1...fxe6 2.♙g6! **2.♙xh6+!** ♖g8 3.♙h8+! ♖xh8 4.♙h3+ ♖g8 5.♙h7 mate
359. Barcza - Matanovic, Moscú 1956
1...♙xd4!! 2.♙xc8+ ♖xc8 3.♙c2 ♙xg4+!! 4.hxg4 ♖f3+ 5.♖g2 ♙xg4+ Las blancas se rinden
360. Keller - Schtechlik, Viena 1952
1.♖f5+! gxf5 2.♙g5+ ♖h8 3.h6 ♙xc1+ 4.♙xc1 ♙g8 5.♙c8!! Las negras se rinden. Si 5...♙e8 6.♙xe8!

Test 46 Posiciones 361–368

Tema: "ataque al rey en el centro". A este tema le dedicamos cuatro tests, dado que los jugadores frecuentemente fallan en utilizar estas oportunidades. Tiempo de resolución: setenta y cinco minutos

361.B

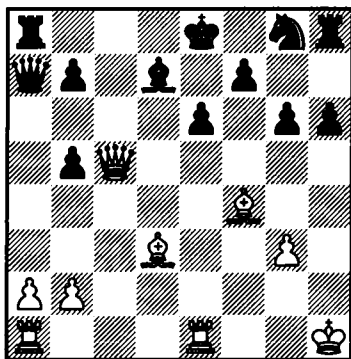

362.B

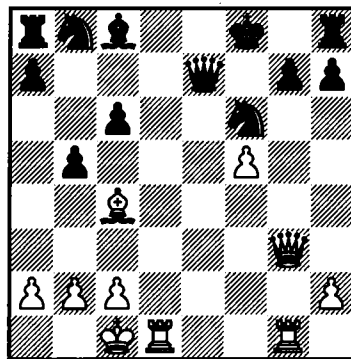

363.B

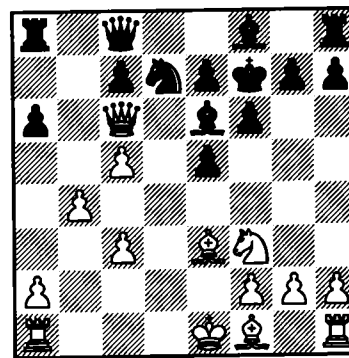

365.N

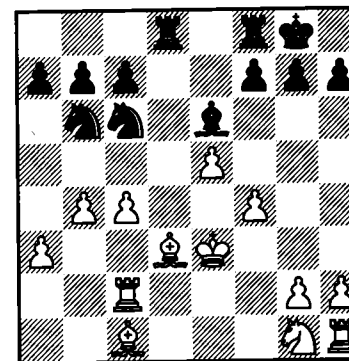

367.N

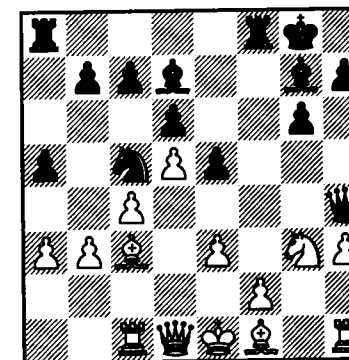

364.B

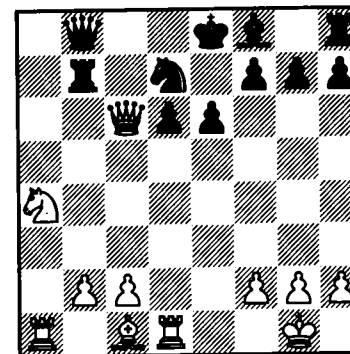

366.N

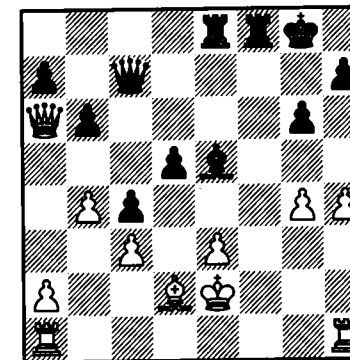

368.B

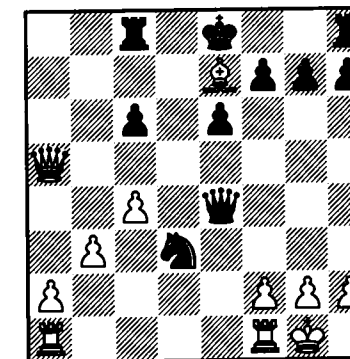

361. Rodríguez - Miyaska, Skopje 1972
1. ♖xe6+!! fxe6 si 1... ♗xe6 2. ♗xb5+ ♗d7 3. ♖e1+ etc. 2. ♗xg6+ ♗d8 3. ♖f8+ Las negras se rinden
362. Vishnyatsky - Perevovnikov, Tashkent 1950
1. ♗d8+! ♗e8 2. f6! ♖xf6 2... gxf6 3. ♖g8+! 3. ♖a3+ Las negras se rinden. A 3... ♖e7 sigue 4. ♖f1+
363. Matsukevich - Bodisko, Tula 1959
1. ♖xe6+!! ♗xe6 2. ♗c4+ ♗f5 3. ♗h4+ ♗e4 si 3... ♗g4 4. g3! seguido de 5. h3+ y 6. ♗e2 mate 4. ♗e2 Las negras se rinden. No hay defensa contra 4. f3 mate.
364. Smyslov - Kottbauer, Groninga 1946
1. ♗c5!! dxc5 2. ♗f4! ♗d6 si 2... ♖xf4 se gana con 3. ♖c8+ ♗e7 4. ♖xb7 3. ♗xd6 ♖b6 4. ♖xd7+ Las negras se rinden. A 4... ♗xd7 5. ♗xb8+ etc.
365. Mogordoev - Kuznetsov, Gorky 1963
1... ♖xd3+!! 2. ♗xd3 ♗f5+ 3. ♗c3 ♗a4+ 4. ♗b3 ♗d4+ 5. ♗xa4 ♗xc2+ Las blancas se rinden. Si 6. ♗a5 ♗c6+ 7. ♗b5 a6+ 8. ♗c5 ♗e4! seguido de 9... b6 mate.
366. Franklin - Wade, Hastings 1961
1... ♗xc3!! 2. ♗xc3 ♖xe3+! 3. ♗xe3 si 3. ♗d2 ♖f2+! 3... ♖g3+ 4. ♗d4 a 4. ♗d2 ♖f2+ 5. ♗e1 ♖e3+ 4... ♖xg4+ 5. ♗xd5 ♗d8+ Las blancas se rinden, ya que es mate a la siguiente.
367. Larsen - Portisch, Siegen 1970
1... ♖xf2!! 2. ♗xf2 ♗e4+ 3. ♗g1 ♖xg3+ 4. ♗g2 ♖xe3+ Las blancas se rinden. A 5. ♗h2 continuaría 5... ♖g3+ 6. ♗g1 ♗h6 etc.
368. Taimanov - Steiner, Estocolmo 1952 (variante)
1. ♖a7! (con idea de 2. ♖ad1 y 3. ♗d6) 1... ♗f4 2. f3 ♗e2+ si 2... ♖d4+ 3. ♖xd4 ♗e2+ 4. ♗f2 ♗xd4 5. ♗c5, con final ganado 3. ♗h1 ♖d4 4. ♗c5 ♖d7 5. ♖a3 ganando, ya que el caballo no tiene salida.

Test 47 Posiciones 369-376

Dispone de 70 minutos para la resolución de este test, que tiene una dificultad similar al anterior.

369.B

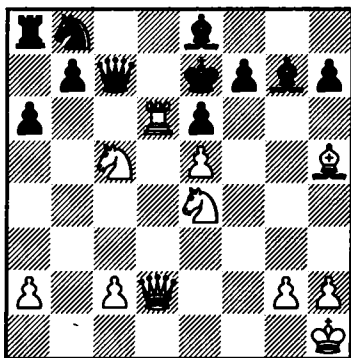

370.B

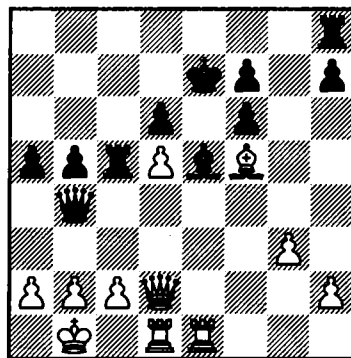

371.B

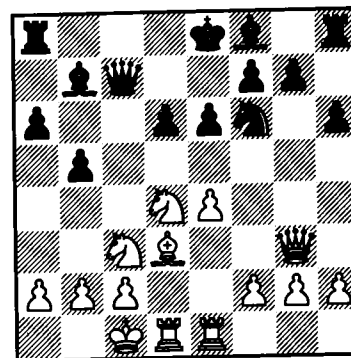

373.N

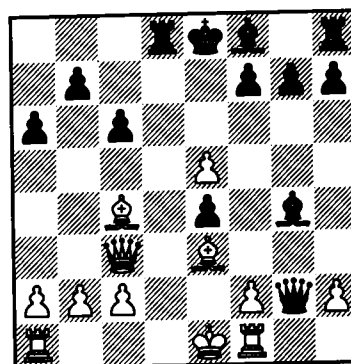

375.B

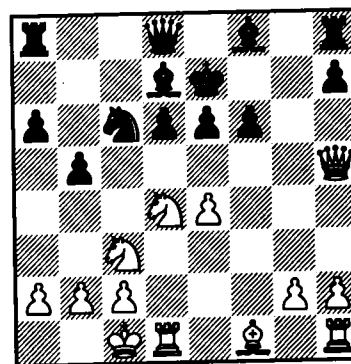

372.N

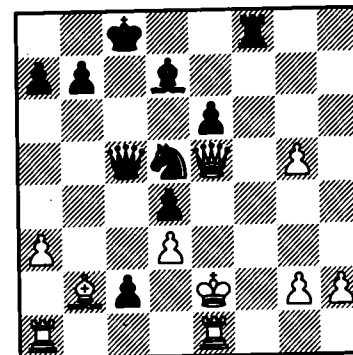

374.B

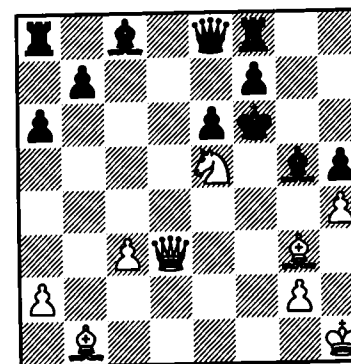

376.B

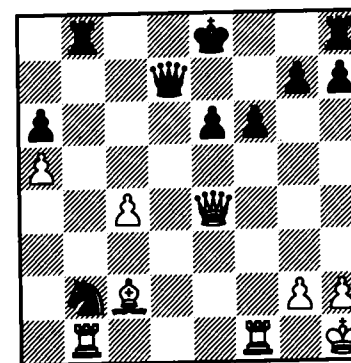

369. Timman - Quinteros, Amsterdam 1973
 1. Exe6+!! cf8 si 1...fxe6 2. Wg5+ cf8 3. dxe6+ etc. 2. Exe8+!! cf8 3. de6! Wb6 4. dd6+ Las negras se rinden. A 4... ce7 sigue 5. dc8+ y a 4... cd7 5. dc4+ etc.
370. Tal - Malich, Alemania Oriental 1957
 1. Exe5+!! fxe5 si 1...dxe5 2. d6+ cd8 3. Wh6 2. Wg5+ cf8 a 2... ce8 3. Wf6 seguido de 3. Wxd6 , etc. 3. Wf6! Bg8 4. de6! Las negras se rinden
371. Bastrikov - Kagan, Minsk 1971
 1. e5! dxe5 2. dxc5! Wb6 si 2...axb5 3. dxb5+ ce7 4. df5+!! exf5 5. Exe5+ y mate 3. dxe6! fxe6 4. dg6+ Las negras se rinden. Si 4... ce7 5. Wa3+
372. Lutzkat - Netzold, Alemania Oriental 1972
 1... dc3+ 2. cd2 db1+ 3. cc1 si 3. Waxb1 cxb1 d+! etc. 3... Wxe5 4. Exe5 Ef1+ Las blancas se rinden. A 5. cxc2 da4 mate
373. Wilhelm - Fetscher, Alemania Oriental 1973
 1... Wf3!! 2. dd2 db4!! 3. Wxb4 a 3. dxf7+ Wxf7! 4. Wxb4 Wf3 5. Wc4 Ed3! etc. 3... Ed3! 4. dxf7+ cxf7 5. Wxb7+ cg6 Las blancas se rinden
374. Mikenas - Lebedev, Tbilisi 1947
 1. dg4+!! hxg4 a 1... cg7 2. Wh7 mate, y a 1... ce7 2. Wd6 mate 2. de5+ cxe5 3. Wd4 mate
375. Drapper - Leonhardt, Correspondencia 1964/65
 1. df5+!! exf5 2. dd5+ ce6 3. exf5+ ce5 4. dc4 Las negras se rinden
376. Duckstein - Pachman, Varna 1962
 1. da4! Wxa4 2. Wxe6+ cd8 si 2... cf8 3. Exxf6+ gxf6 4. Wxf6+ cg8 5. Wg5+ cf7 6. Ef1+ , ganando 3. Wd6+ cd8 4. Ef5 Las negras se rinden

Test 48 Posiciones 377-384

Continuamos con el tema "ataque al rey en el centro". Este test es bastante más difícil que los dos anteriores. Tiempo para la resolución: 70 minutos

377.B

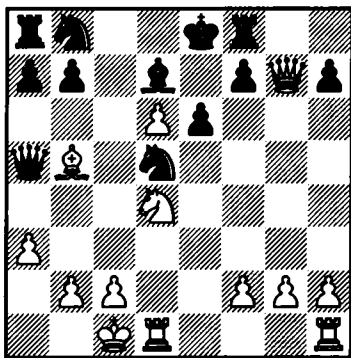

378.B

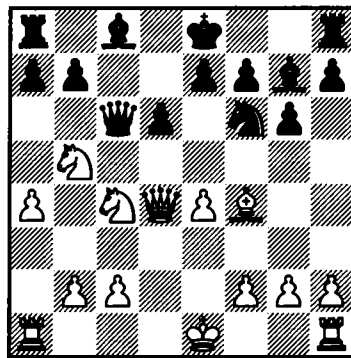

379.N

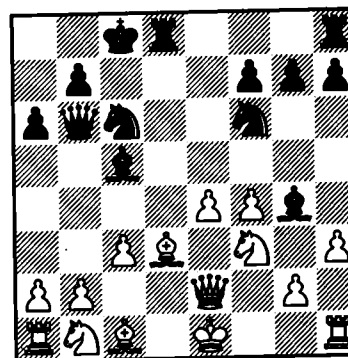

381.B

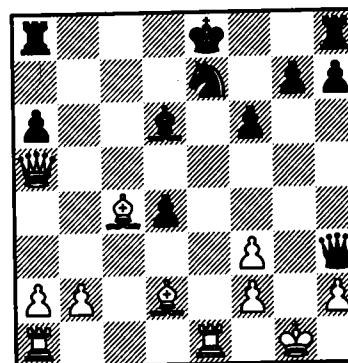

383.B

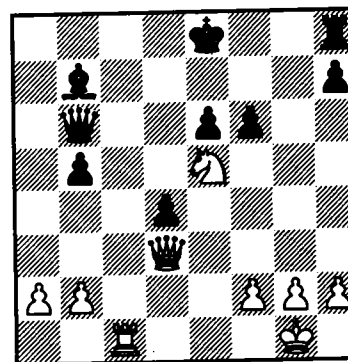

380.B

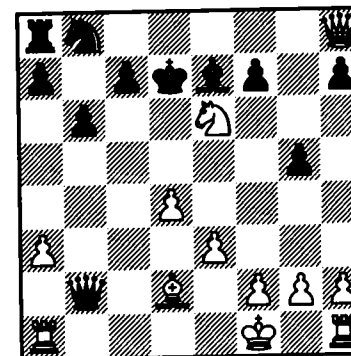

382.B

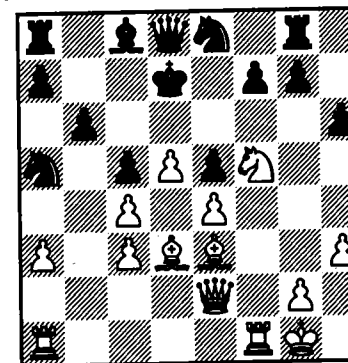

384.N

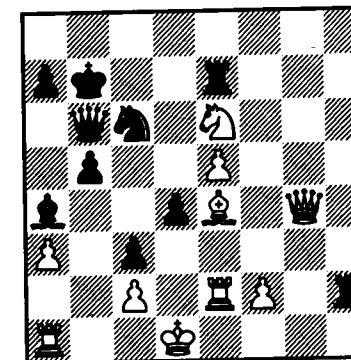

377. Belyaev - Silaev, Correspondencia 1976
1. ♖xe6! fxe6 2. ♜xd5! ♖d8 3. ♜f5! Las negras se rinden. Si **3... exf5 3... ♜xf5 4. ♜g8+** ♜f8 **5. ♜xe6+** etc. **4. ♜e1+** y si
378. Eisinger - Kristof, Waldkirch 1968
1. ♖bxd6+! exd6 2. ♖xd6+ ♖e7 resistía mejor **2... ♖f8 3. ♜b4!** Las negras se rinden
379. Zubkov - Zarenin, Sevastopol 1968
1... ♜xd3!! 2. ♜xd3 ♜f2+ 3. ♖e2 si **3. ♖f1** sigue **3... ♜d8 4. ♜e2 ♖xe4! 5. ♜xe4 ♜d1+** etc. **3... ♜d8 4. ♜c2 ♖h5!** Las blancas se rinden
380. Milev - Bobekov, Sofia 1957
1. ♖g7! ♜xa1+ 2. ♖e2 ♜xa3 el resultado sería el mismo después de **2... ♜xh1 3. ♜e8+** ♖d6 **4. ♖f5+** ♖e6 **5. ♜xe7+** ♖xf5 **6. e4+** ♖g6 **7. ♜xg5** mate. Tampoco es buena **2... ♖c6** por **3. ♜xa8 ♜xh1 4. ♜e8+** ♖d6 **5. ♜b4+**! ♖xb4 **6. ♖f5+** etc. **3. ♜e8+** ♖d6 **4. ♜a1!! ♜xa1 5. ♖f5+** Las negras se rinden
381. Tseitlin - Krutyansky, Leningrado 1971
1. ♜xe7+! ♖xe7 si **1... ♜xe7 2. ♜d5 ♜d8 3. ♜f7+** ♖d7 **4. ♜e1** ganando **2. ♜e1+** ♖f8 **3. ♜f4! g6 4. ♜d5!** Las negras se rinden
382. Pati - Frenkel, EEUU1973
1. ♖xh6! gxh6 2. ♜xf7+ ♖d6 3. ♜h5! ♜d7 4. ♜xe5+! ♖xe5 5. ♜f4 mate
383. Botvinnik - Euwe, La Haya/Moscú 1948 **1. ♜g3! fxe5 2. ♜g7 ♜f8 3. ♜c7! ♜xc7 4. ♜xc7** y las blancas ganan
384. Dahl - Walbom, Estocolmo 1968
1...d3! 2. ♜xc6+ a **2. ♜xd3 ♜h1+ 3. ♜e1 ♜xf2!! 2... ♜xc6! 3. ♖d8+** ♖c7 **4. ♖xc6 ♜h1+ 5. ♜e1 ♜xc2+** Las blancas se rinden

Test 49 Posiciones 385-392

El último test con el mismo tema. Su tiempo de reflexión es de 70 minutos.

385.B

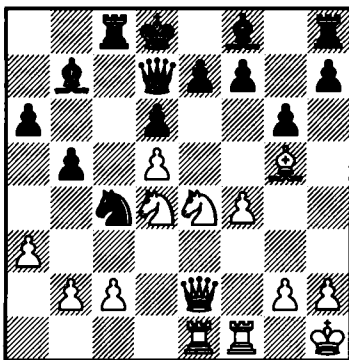

386.B

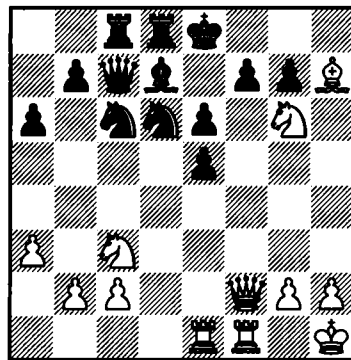

387.B

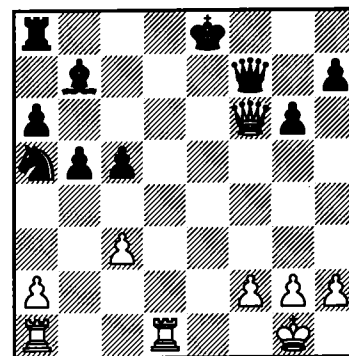

388.B

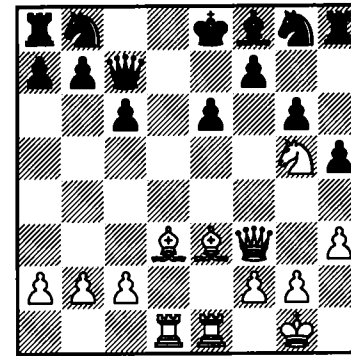

389.B

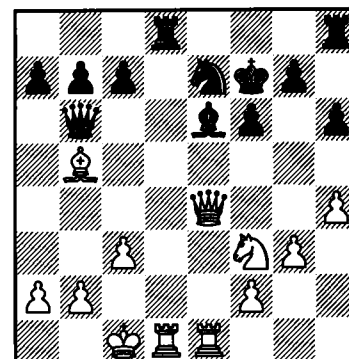

390.B

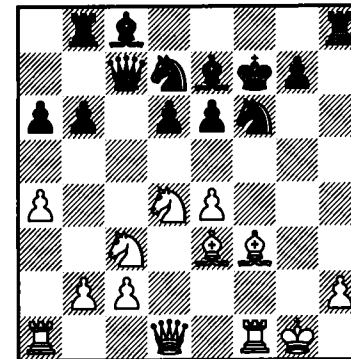

391.B

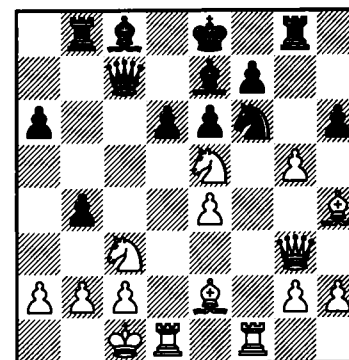

392.N

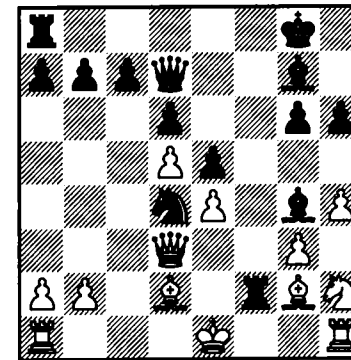

385. Alföldi - Sagi, Debrecen 1955
1. ♖f6!! ♜c7 2. ♜e6!! ♚e5 3. ♜xf7!! ♜d7 4. fxe5 Las negras se rinden
386. Rusakov - Kalinkin, Omsk 1963
1. ♜xf7+!! ♚xf7 2. ♜xf7! con 2. ♙g8 se da mate antes, pero es menos bonito 2... ♜xf7 3. ♜f1+ ♜e8 4. ♜f8 mate
387. Geller - Nilsson, Estocolmo 1954
1. ♜d8+! ♜xd8 2. ♜e1+ ♜f8 3. ♜xd8+ ♜g7 4. ♜e7! Las negras se rinden
388. Radayev - Akhmedov, Baku 1973
1. ♙b6!! axb6 2. ♜xe6+! ♚e7 3. ♜xf7+ ♜d8 4. ♜e8+!! ♜xe8 5. ♙xg6 mate
389. Doda - Lanzias, Varna 1962
1. ♙d7!! ♜xd7 2. ♜xd7 ♜c6 no hay defensa satisfactoria 3. ♜xe7+! ♜xe7 4. ♜xc6 bxc6 5. ♚d4 Las negras se rinden
390. Pflughaupt - Galander, Munster 1954
1. ♚xe6!! ♜xe6 2. ♜d5+!! ♚xd5 3. ♙g4+ ♜e5 4. ♜f5+ ♜e6 5. exd5 mate
391. Grefe - Browne, EEUU 1973
1. ♚xf7!! bxc3 si 1... ♜xf7 2. ♙h5+ ♜f8 3. gxf6 ♜xg3 4. fxe7+ etc. 2. gxf6!! ♜xg3 3. fxe7 ♜g5 4. ♙xg5 hxg5 5. ♚xd6+ Las negras se rinden
392. Dashinimayev - Motilev, Sverdlovsk 1974
1... ♜xf2!! 2. ♜xf2 ♜f8+ 3. ♜e1 si 3. ♜g1 ♚e2+! 3... ♜b5!! 4. ♙f1 a 4. ♜xb5 ♚c2 mate 4... ♚c2+!! 5. ♜xc2 ♜xf1+!! Las blancas se rinden

Test 50 Posiciones 393-400

Tema: "combinaciones destructivas", por ejemplo combinaciones cuyo objetivo es destruir los peones del rey. Su tiempo de reflexión es de 70 minutos.

393.B

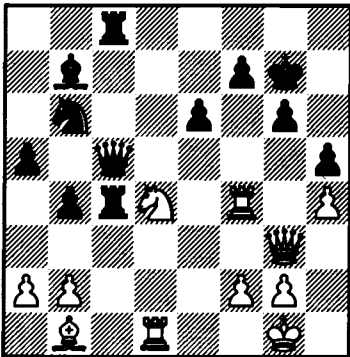

394.N

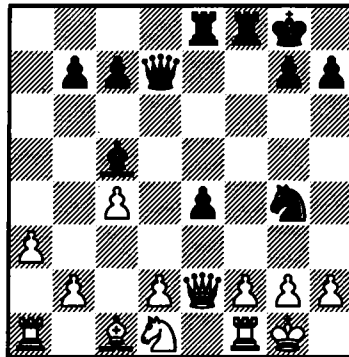

395.N

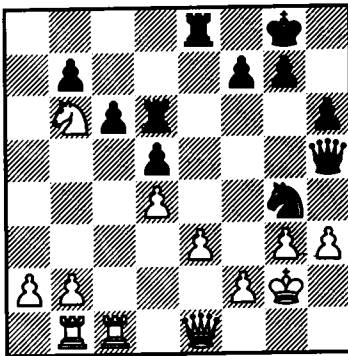

396.B

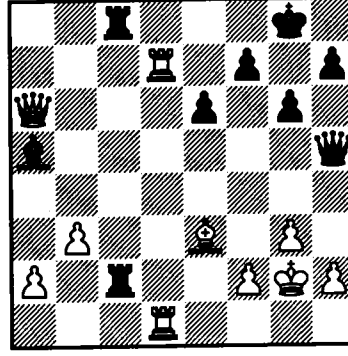

397.N

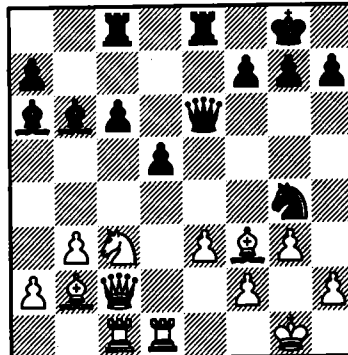

398.B

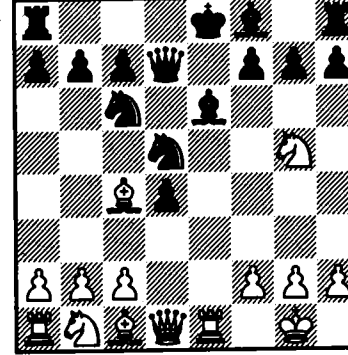

399.N

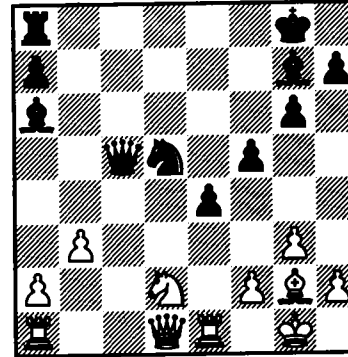

400.B

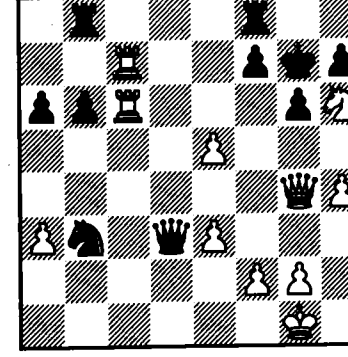

393. Mishuchkov - Khavsky, Leningrado 1968
1.♖xf7+ ♜xf7 2.♖xg6+ ♜e7 3.♜c6+ Las negras se rinden. A cualquier captura en "c6" las blancas juegan 4.♖g7+ y 5.♜g6 mate
394. Kuster - Kislov, Correspondencia 1970
1...♖xf2!! 2.♜xf2 ♖f8 3.♖xe4 ♜xf2 4.♖e2 ♖g4!! Las blancas se rinden
395. Fuster - Simaguin, Moscú 1949
1...♜xf2!! 2.♖xf2 si 2.♜xf2 ♖f6+ 3.♜g1 ♖xh3! para seguir con 4...♖f3 2...♖f6 3.♖g1 a 3.♖d2 ♖f3+ 3...♖e2+ 4.♜h1 ♖f2! Las blancas se rinden
396. Weiss - Herzog, Correspondencia 1963
1.♖xf7!! ♖xd1 si 1...♜xf7 2.♖d7+ ♜f6 3.♜d4+ ♜f5 4.♖d3+ etc. 2.♖xe6 ♖a1 a 2...♖2c6 seguiría 3.♖f8+! ♜xf8 4.♜h6 mate o 3...♜g7 4.♖f7 mate 3.♖c7+ ♜h8 4.♖xc8 mate
397. Zita - Taimanov, Szczawno Zdroj 1950
1...♜xf2! 2.♜xf2 ♖h3! 3.♖d4 ♖xh2+ 4.♜g2 ♖xe3 5.♜xd5 ♖xg3+ Las blancas se rinden. Si 6.♜g1 ♖e1+ 7.♖xe1 ♖xe1+ 8.♜h2 cxd5 etc.
398. Senelt - Mayer, Berlin 1958
1.♜xf7!! ♜b4 Si 1...♖xf7 2.♜xd5 y si 1...♜xf7 entonces seguiría 2.♖f3+ ♜g6 (a 2...♜g8 3.♖xe6 ♖xe6 4.♜xd5 etc.) 3.♖xe6+! ♖xe6 4.♜d3+ y mate 2.c3 0-0 3.♜g5 dxc3 4.♖xe6 Las negras se rinden
399. Delmar - Messing, Montecarlo 1957
1...♖xf2+!! 2.♜xf2 si 2.♜h1 ♜xa1 2...♜d4+ 3.♖e3 ♜xe3 4.♜c4 a 4.♜e1 ♜xg2 mate 4...♜xd1+ Las blancas se rinden
400. Geller - Kholmov, Bad Salzbrunn 1957
1.♜xf7!! ♖xf7 2.♖xf7+ ♜xf7 3.♖c7+ ♜f8 4.♖e6! Las negras se rinden

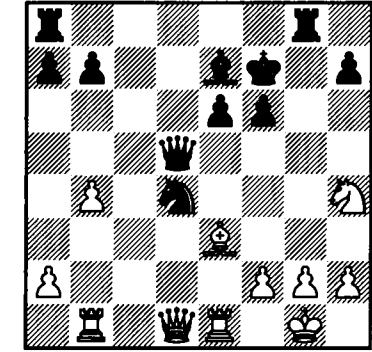
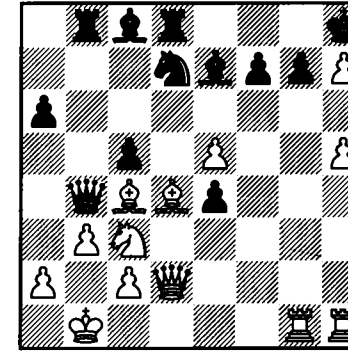

405.N

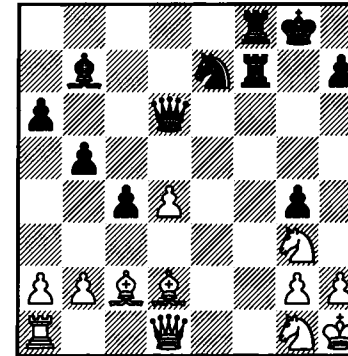

406.B

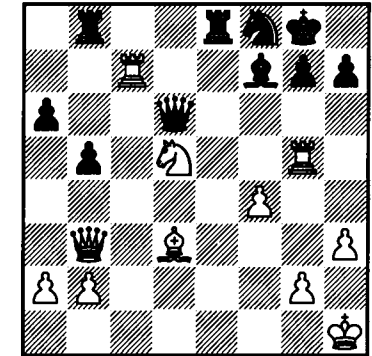

Test 51 Posiciones 401-408

Continuación del tema "combinaciones destructivas". Su tiempo de reflexión para este test es de 60 minutos.

401.B

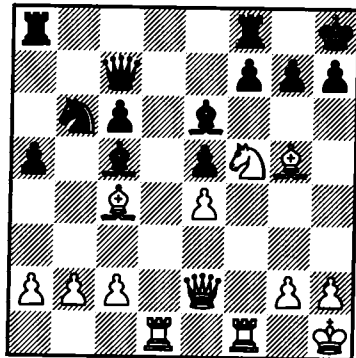

402.N

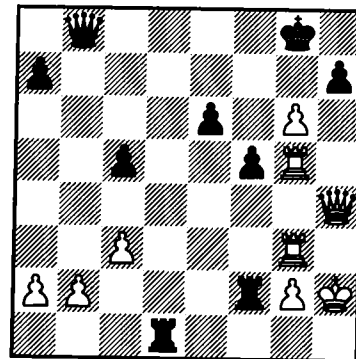

407.N

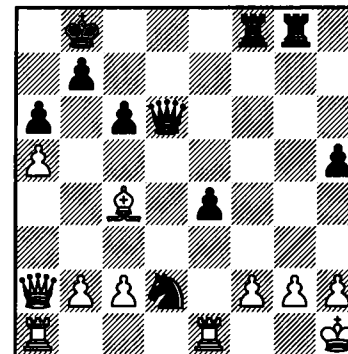

408.B

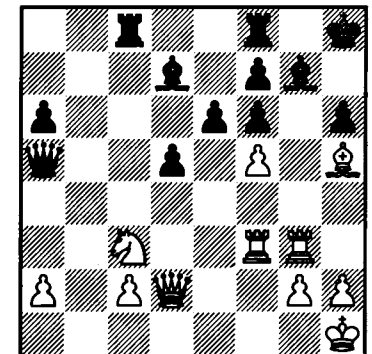

401. Stein - Portisch, Estocolmo 1952
1. ♖xg7!! ♕xc4 si 1... ♖xg7 2. ♕f6+ ♖g8 3. ♖d2 ♖fd8 4. ♖h6 ♕f8 5. ♖g5+ etc. **2. ♕f6!! ♕e7** a 2... ♕xe2 sigue 3. ♖f5+ ♖g8 4. ♖h6 mate **3. ♖f3** Las negras se rinden
402. Schotenheim - Hazeman, Correspondencia 1958
1... ♖xg2+!! 2. ♖xg2 ♖xb2+ 3. ♖f3 ♖xc3+ Las blancas se rinden
403. Lipnitsky - Kolterman, Cracovia 1950
1. ♖xg7!! cxd4 o 1... ♖xg7 2. ♖g1+ ♖xh7 3. ♖g2 etc. **2. ♖hg1! ♕f8** si 2... ♕b7 continúa 3. ♖g8+ ♖xg8 4. hxcg8 ♖+ ♖xg8 5. ♖h6 mate **3. ♖h6** Las negras se rinden
404. Zilic - Pfankuche, Buenos Aires 1957
1... ♖xg2+!! 2. ♖f1 también pierde 2. ♖xg2 por 2... ♖g8 3. f3 ♖xf3+ 4. ♖h1 ♖xg2! 5. ♖xg2 ♖h4+ 6. ♖g3 ♖g2+ 7. ♖xh4 f5+ 8. ♖h5 ♖g6 mate **2... ♖g1+! 3. ♖xg1 ♖g8+** Las blancas se rinden
405. Vorobyev - Klampus, Correspondencia 1960
1... ♕xg2+!! 2. ♖xg2 ♖f2+ 3. ♖h1 ♖xh2+!! 4. ♖xh2 ♖f2+ 5. ♖h1 ♖xg3 Las blancas se rinden
406. Furman - Konstantinopolsky, Moscú 1948
1. ♖xg7+!! ♖xg7 2. ♖c3+ ♖h6 a 2... ♖g8 3. ♖f6+ **3. ♖xf7 ♖xd5 4. ♖f6+ ♖h5 5. ♖xh7+** Las negras se rinden
407. Parma - Damianovic, Zagreb 1960
1... ♖xg2!! 2. ♖xg2 ♖g6+ 3. ♖h1 ♖xf2 4. ♖g1 ♖f3! Las blancas se rinden
408. Parma - Ramírez, Málaga 1963
1. ♖xg7! ♖xg7 2. ♖g3+ ♖h7 3. ♕g6+ ♖g7 a 3... fxg6 4. ♖xg6 **4. ♕h7+!** Las negras se rinden. Si 4... ♖xh7 seguiría 5. ♖h3! etc.

Test 52 Posiciones 409-416

Este test, una continuación del tema precedente, incluye varias formas de este tipo de combinaciones. Es similar en nivel de dificultad al test anterior, y por tanto el tiempo permitido es de sesenta minutos.

409.B

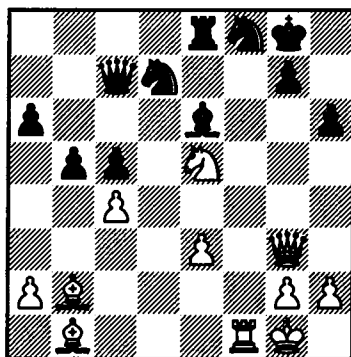

410.B

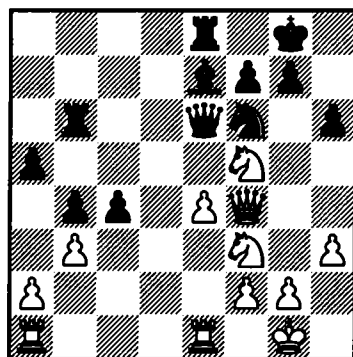

411.B

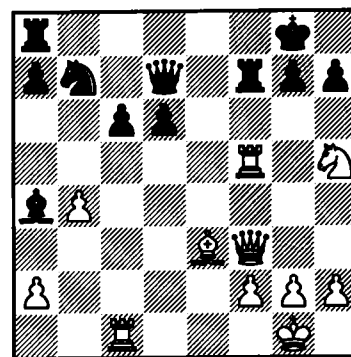

413.B

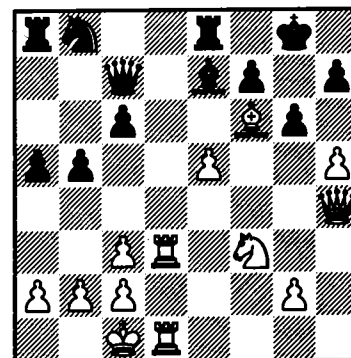

415.B

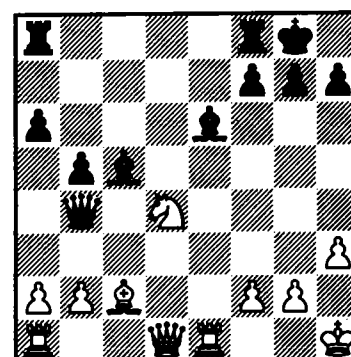

412.B

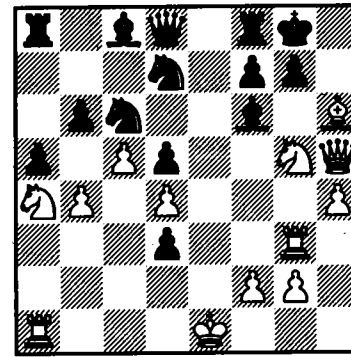

414.B

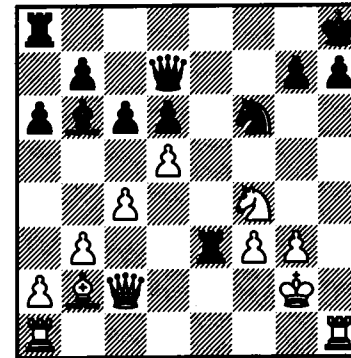

416.B

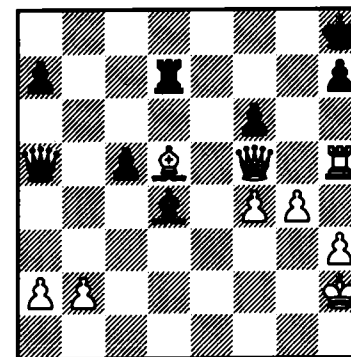

Soluciones del Test 52

409. Keres - Spassky, Gotemburgo 1955
1. ♖xg7+!! ♕xg7 2. ♜xd7+ ♖g8 3. ♜f6+ ♕f7 4. ♜d5+ ♖g8 5. ♜xc7 Las negras se rinden
410. Nezhmetdinov - Estrin, Bakú 1951
1. ♜xg7!! ♕xg7 2. ♜d4 ♖c8 3. ♜f5+ ♖g8 4. ♖g3+ ♜g4 5. ♖xg4+ Las negras se rinden
411. Keres - Unzicker, Hamburgo 1956
1. ♜xg7!! ♖xg7 si 1... ♖af8 **2. ♜e6! ♖xf5 3. ♖g4+ ♕h8 4. ♜xf8**, o si 1... ♕xg7 **2. ♜h6+! ♕g8 3. ♖g4+ ♕h8 4. ♖d4+ etc. 2. ♜h6 ♖e7 3. ♜xg7 ♖xg7 a 3... ♕xg7 4. ♖c3+ ♕g8 5. ♖f3 4. h4 h6 5. ♖c4** Las negras se rinden
412. Keller - Pomar, Lugano 1968
1. ♜xg7! ♖e8+ 2. ♕f1 ♜xg7 3. ♖xf7+ ♕h8 4. ♖h5+ ♕g8 5. ♖h7+ ♕f8 6. ♜e6+!! Las negras se rinden. Si 6... ♖xe6 **7. ♖xg7**
413. Popova - Kasinova, Moscú 1974
1. hxc6 fxc6 2. ♖xh7+! ♕xh7 3. ♖h1+ Las negras se rinden. A 3... ♕g8 seguiría **4. ♖h8+ ♕f7 5. ♜g5** mate
414. Flohr - Rovner, Tartu 1950
1. ♖xh7+! ♜xh7 2. ♖h1 ♕g8 3. ♖xh7+ ♕f8 4. ♜g6+ Las negras se rinden
415. Totschalk - Alef, Correspondencia 1966
3. ♜xh7+ ♕xh7 4. ♖h5+ ♕g8 5. ♜c6 g6 6. ♖e5 Las negras se rinden
416. Barda - Foltys, Marianske-Lazne 1951
1. ♖xh7+!! ♖xh7 2. ♖c8+ ♕g7 3. ♖g8+ Las negras se rinden. Si 3... ♕h6 **4. g5+** etc.

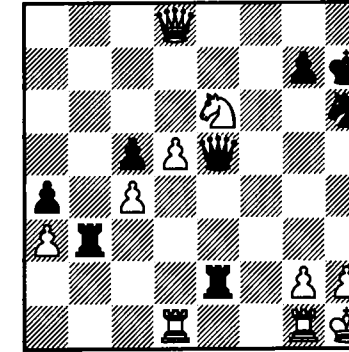
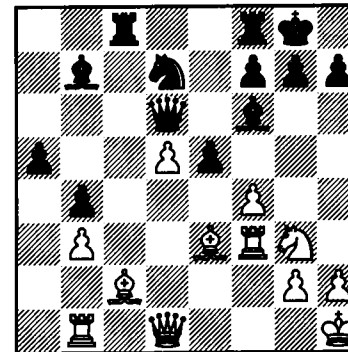

421.B

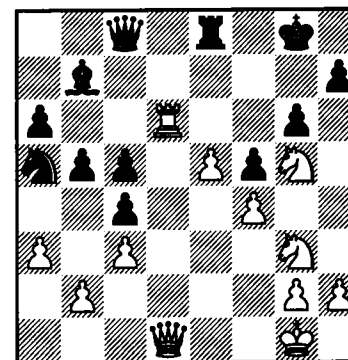

422.N

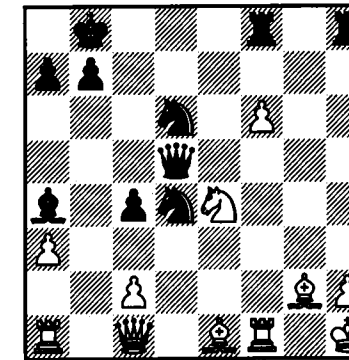

423.B

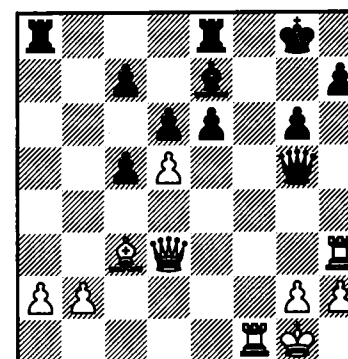

424.B

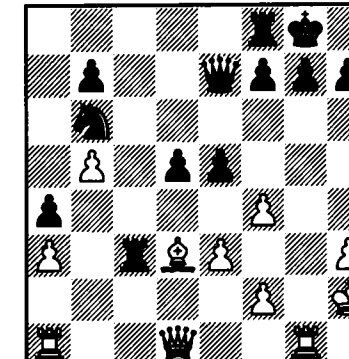

Test 53 Posiciones 417-424

Continuamos con el mismo tema, pero más difícil. Su tiempo de reflexión es de 65 minutos.

417.N

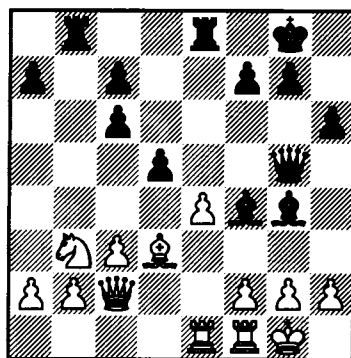

418.B

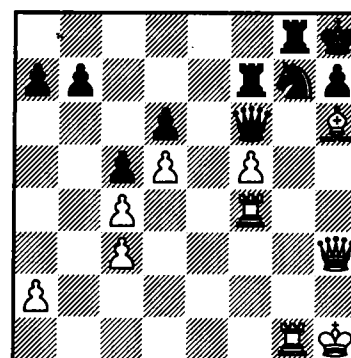

417. Koshel - Sheyanov, Sochi 1971
1...♙xh2+!! 2.♖xh2 ♕f3!! 3.gxf3 ♖h5+ 4.♖g2 ♖g6+! Las blancas se rinden. Las siguientes jugadas son ...♞e5 y 6...♞h5 mate, contra la que no hay defensa.
418. Besser - Haakert, Alemania Oriental 1969
1.♙g5! ♖e5 2.♖xh7+!! ♖xh7 3.♞h4+ ♖h5 4.♞xh5+ ♖g7 5.♙e7+ y mate a la siguiente.
419. Belkadi - Littleton, Lugano 1968
1.♙xh7+! ♖xh7 2.♖e4 ♖xd5 3.♞h3+ ♖g8 4.♖h5 Las negras se rinden
420. Polvin - Kreichik, Viena 1954
1...♖xh2+!! 2.♖xh2 ♖g4+ 3.♖h1 ♞h3+! 4.gxh3 ♞h2 mate
421. Koszoru - Takacs, Hungría 1952
1.♖xh7! ♖xh7 2.♞xg6! ♖xg6 3.♖h5+ ♖g7 4.♖xf5+ Las negras se rinden. Si 4...♖xf5 continuaría 5.♖xf5 ♙c6 6.♖f6+ ♖g8 7.f5 ♞f8 8.♖g6+ ♖h8 9.f6 ♞g8 10.♖h6 mate
422. Sax - Faragó, Budapest 1974
1...♞xh2+!! 2.♖xh2 ♞h8+ 3.♙h3 ♞xh3+!! 4.♖xh3 ♙d7+ Las blancas se rinden
423. Kuznetsov - Bichurin, Sverdlovsk 1962
1.♞xh7! ♖xh7 a 1...e5 2.♖h3! 2.♞f7+ ♖h6 3.♖h3+ ♖h4 si 3...♖h5 4.♙d2+ g5 (a 4...♙g5 5.♙xg5+ ♖xg5 6.♖e3+ ♖g4 7.♖g3 mate) 5.♞h7+ etc. 4.♙d2+ ♙g5 5.♖xh4 mate
424. Matanovic - Nedeljkovic, Belgrado 1950
1.♙xh7+!! ♖xh7 2.♖h5+ ♖g8 3.♞xg7+! ♖xg7 4.♞g1+ ♖f6 5.f5! Las negras se rinden

Test 54 Posiciones 425-432

Otro test del mismo tema. Tiempo de resolución: 80 minutos

425.B

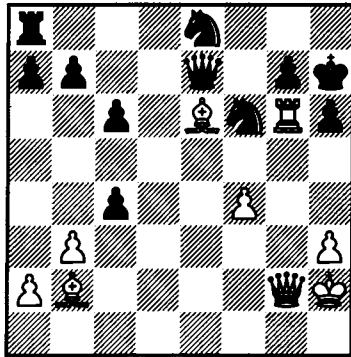

426.B

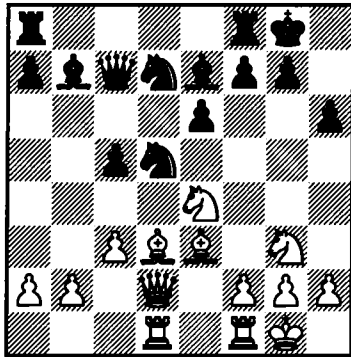

427.N

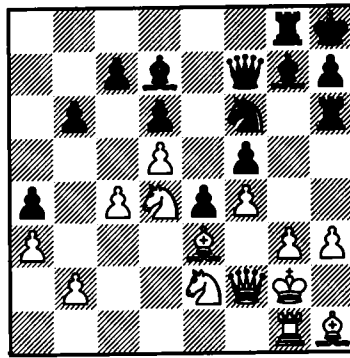

429.B

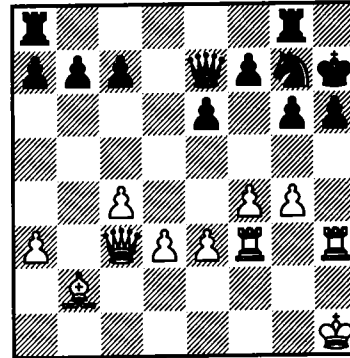

431.B

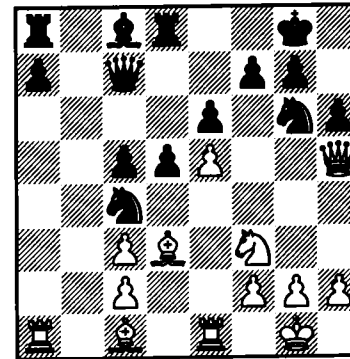

428.B

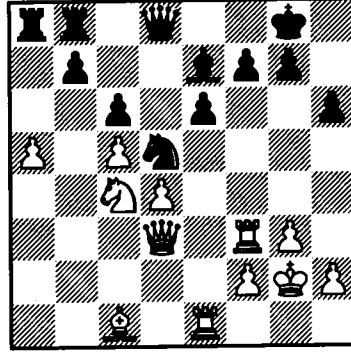

430.B

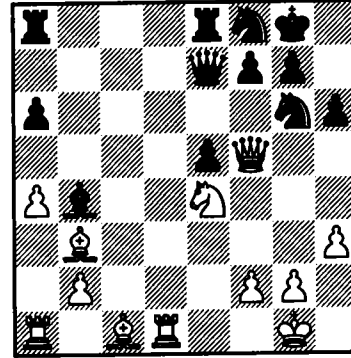

432.N

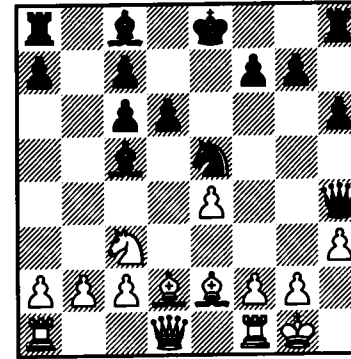

425. Bauer - Gelner, Berlin 1956
1.♖xh6+!! gxf6 1...♙xh6 no es buena por **2.♜g5+ ♗h7 3.♜h4+ ♗g6 4.f5** mate
2.♜g8+!! ♜xg8 3.♙f5 mate
426. Zinn - Pietzsch, Alemania Oriental 1961
1.♙xh6! gxf6 2.♜xh6 ♜fb8 2...♜5f6 3.♜g5! 3.♜d6! Las negras se rinden. Si **3...♜7f6 4.♜h5!**
427. Koleda - Dauga, Balvy 1974
1...♜xh3!! 2.♙xh3 ♜h5+ 3.♙g2 ♜g4! Las blancas se rinden
428. Barcza - Zimmermann, Venecia 1974
1.♙xh6!! gxf6 2.♜xf7! ♙xf7 3.♜e5+ ♙e8 4.♜h7 y las blancas ganan
429. Heider - Kaller, Viena 1959
1.♖xh6+!! ♙xh6 2.♜xg7+!! ♜xg7 3.♜h3+ ♜h4 4.♖xh4 mate
430. Suetin - Nielsen, Copenhague 1965
1.♙xh6!! gxf6 2.♜d7! ♜xd7 2...♜xd7 3.♜f6+ 3.♜xg6+ ♙f8 a **3...♙h8 4.♙xf7! 4.♜h7!**
 Las negras se rinden. La única jugada es **4...♜f6** a lo que seguiría **5.♜xh6+ ♙g8 6.♜xf6+**
431. Harston - Portisch, Niza 1974
1.♙xh6!! gxf6 2.♜xh6 ♜b2 3.♜g5 ♜xd3 si **3...♜f8** sigue **4.♙h7+ ♜xh7 5.♜xh7 f5 6.♜f6+ ♙f7 7.♜h7+ ♙f8 8.♜g8+ ♙e7 9.♜g7** mate **4.♜h7!** Las negras se rinden
432. Den - Mahke, Dortmund 1974
1...♙xh3!! 2.gxf3 ♜g3+ 3.♙h1 ♜xh3+ 4.♙g1 g5! esto es más fuerte que **4...♜g3+ 5.♙h1 ♙xf2 5.♙e3 g4** Las blancas se rinden

Test 55 Posiciones 433-440

Otro test de "combinaciones destructivas". Tiempo de resolución: 70 minutos

433.N

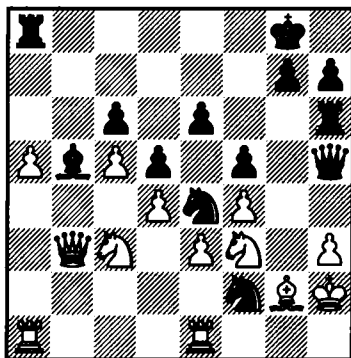

434.B

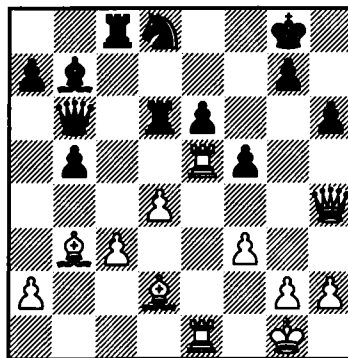

435.B

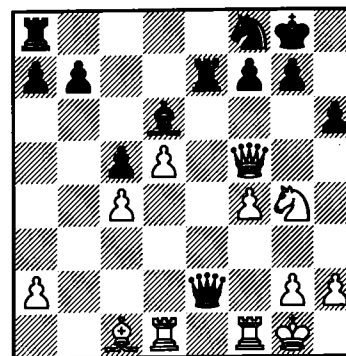

436.B

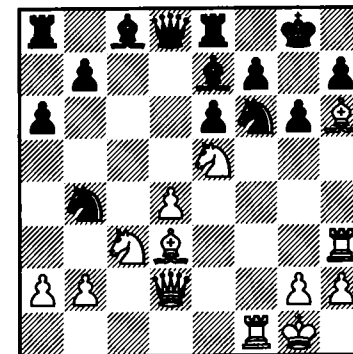

437.B

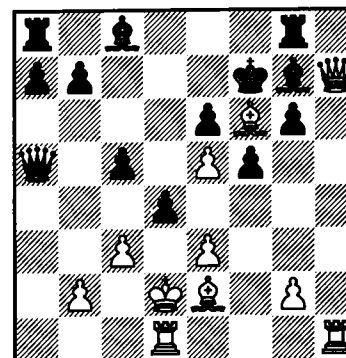

438.B

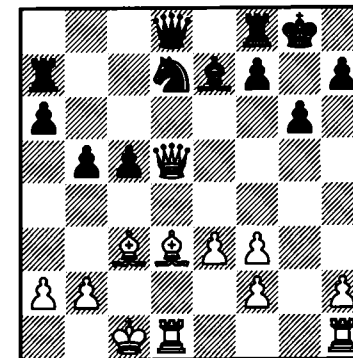

439.B

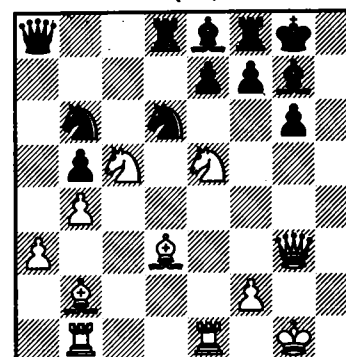

440.B

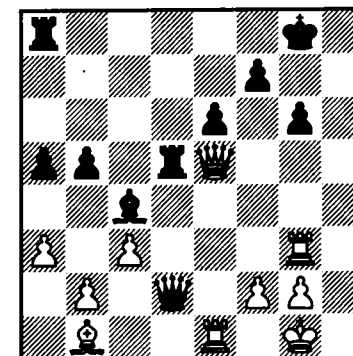

433. Ivanov - Karastoichev, Plovdiv 1952
1...♖xh3+!! 2.♗xh3 ♜xh3+ 3.♕g2 ♜g3+ 4.♕h2 ♖g4+ 5.♕h1 ♖ef2 mate
434. Szabo - Portisch, Budapest 1959
1.♗xh6! gxf6 2.♖xh6 ♜xc3 3.♖g6+ ♕h8 a 3...♕f8 4.♜xf5+! 4.♜xf5! ♖xd4+ 5.♕h1
 Las negras se rinden
435. Pomar - Robatsch, Palma de Mallorca 1966
1.♖xh6+! gxf6 2.♖f6 ♖g6 3.♖xd6 ♖h4 4.♜d2 ♖e3+ 5.♜df2 Las negras se rinden
436. Deimer - Illini, Correspondencia 1954/55
1.♗xg6!! la inmediata **1.♗g7** es contestada con **1...♖xd4+ 2.♕h1 ♖xd3 1...fxg6 2.♗g7!! ♖c6 2...♕xg7** pierde por **3.♖h6+ ♕g8 4.♜xf6! 3.♖xc6 bxc6 4.♖h6 ♖h5 5.♜xh5!** Las negras se rinden. A **5...gxf5** se juega **6.♗e5**
437. Maryasin - Kapengut, Minsk 1969
1.♖xg6+!! ♕xg6 2.♗h5+ ♕h7 3.♗f7+ ♗h6 4.♜xh6+! Las negras se rinden
438. Meyer - Unger, Correspondencia 1957
1.♜hg1 ♖f6 2.♗xg6!! hxg6 si **2...♖xd5 3.♗e4+ ♗g5 4.♜xd5!** etc, y a **2...♖xd5 3.♗e4+ ♕h8 4.♜xd5** ganando **3.♜xg6+ ♕h7 4.♜g7+!** Las negras se rinden
439. Vasiukov - Zhelyandinov, Cracovia 1967
1.♖xg6!! fxg6 2.♗xg7 ♕xg7 3.♜xe7+ ♜f7 4.♖e6+ ♕h8 5.♜xf7 Las negras se rinden. Si **5...♖xf7** seguiría **6.♖xg6** y a **5...♗xf7** continuaría **6.♖e5+ ♕g8 7.♖g7 mate**
440. Timoshchenko - Mikhalchisin, Tbilisi 1973
1.♜xg6+!! fxg6 2.♖xe6+ ♕g7 3.♖xg6+ ♕f8 4.♖f6+ ♕g8 5.♗h7+! Las negras se rinden

Test 56 Posiciones 441-448

Este Es el último test del mismo tema. Su tiempo para las soluciones es de 70 minutos

441.N

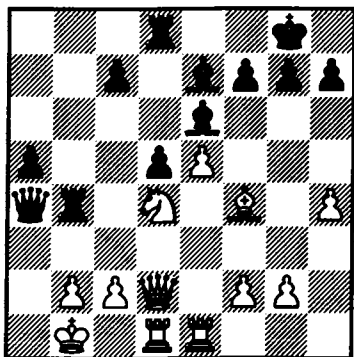

442.N

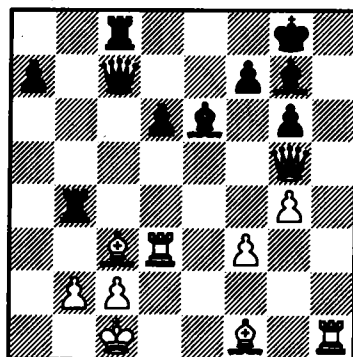

443.N

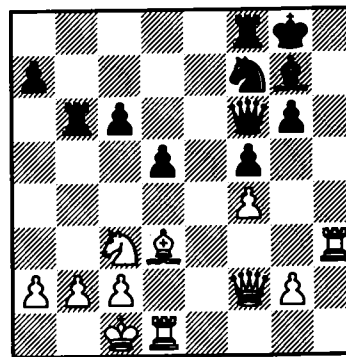

444.N

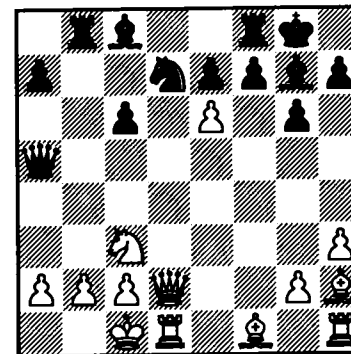

445.N

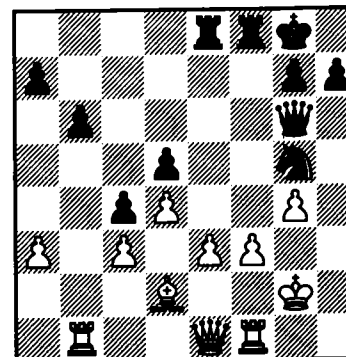

446.N

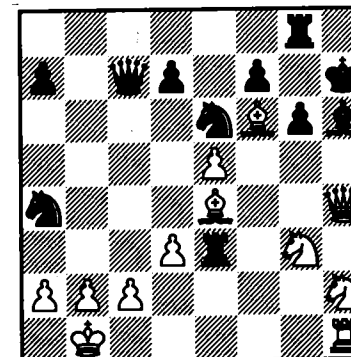

447.B

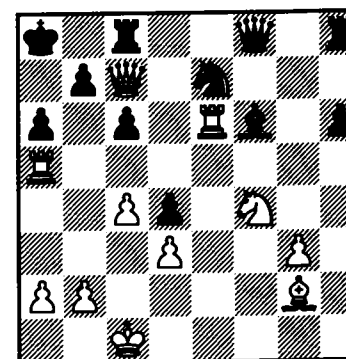

448.B

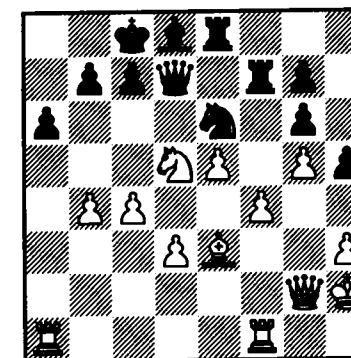

Soluciones del Test 56

441. Tolush - Vasiliev, Leningrado 1945
1...Rxb2+! 2.Ob2 Pa3+ 3.Oc1 Rb8+ 4.Ob3 Rxb3+! Las blancas se rinden Si 5.cxb3 seguiría 5...Of5+ 6.Pd3 Pxb3+ 7.Oa1 Oxd3
442. Shevelev - Venediktov, Sverdlovsk 1957
1...Rxb2!! 2.Oxb2 Oxc3+ 3.Oc1 Of6 4.Od2 Og5!! Las blancas se rinden
443. Podolny - Sopkov, Yaroslavl 1948
1...Rxb2!! 2.Oxf5 2.Oxb2 pierde con 2...Pxc3+ 3.Oc1 Rb8! y no se puede evitar el jaque de la torre en "b1" seguido de ...Pb2 mate. **2...Rfb8 3.Og4 Pxc3 4.Rxc3 Oxc3** Las blancas se rinden
444. Wilkung - Inbrand, Gotemburgo 1973
1...Rxb2!! 2.exd7 si 2.Oxb2 Pb4+ 3.Oc1 Oxc3 **2...Oxc3 3.dxc8P Rb1+! 4.Oxb1 Pb4+ 5.Oc1 Pb2** mate
445. Sajtar - Szabo, Bucarest 1953
1...Oxf3!! 2.Rxf3 Pe4 3.Pd1 h5! es menos claro 3...Rxf3 4.Pxf3 Pxb1 5.Pxd5+ **4.gxh5 Rf5!** Las blancas se rinden
446. Teschner - Darga, Alkmar 1953
1...Re1+!! 2.Rxe1 Pxc2+!! 3.Oxc2 Od4+ 4.Ob1 si 4.Od1 Oxb2 mate **4...Oc3+ 5.bxc3** a 5.Oa1 Oc2 mate **5...Rb8+ 6.Oa1 Oc2** mate
447. Khailibeili - Solntsev, Moscú 1964
1.Rxc6!! Rxc7 o 1...Oxc6 2.Rxa6+ bxa6 3.Oxc6 mate **2.Rxa6+ Ob8 3.Ra8** mate
448. Muslimova - Voskresenskaya, Tashkent 1960
1.Rxa6!! bxa6 2.Of6!! Ob8 3.Oxd7+ Las negras se rinden

Cuadro de Puntuación

Test Nº	Puntuación Básica	Tiempo utilizado (minutos)	Puntuación Neta	Comentarios
1		(75)		
2		(70)		
3		(75)		
4		(80)		
5		(60)		
6		(60)		
7		(60)		
8		(60)		
9		(60)		
10		(60)		
11		(60)		
12		(60)		
13		(60)		
14		(70)		
15		(60)		
16		(50)		
17		(70)		
18		(75)		
19		(65)		
20		(70)		
21		(75)		
22		(60)		
23		(60)		
24		(55)		
25		(65)		
26		(75)		
27		(50)		
28		(70)		
29		(60)		
30		(75)		

Test Nº	Puntuación Básica	Tiempo utilizado (minutos)	Puntuación Neta	Comentarios
31		(60)		
32		(60)		
33		(65)		
34		(80)		
35		(90)		
36		(55)		
37		(50)		
38		(50)		
39		(55)		
40		(60)		
41		(60)		
42		(55)		
43		(70)		
44		(45)		
45		(45)		
46		(75)		
47		(70)		
48		(70)		
49		(70)		
50		(70)		
51		(60)		
52		(60)		
53		(65)		
54		(80)		
55		(70)		
56		(70)		

Índice de Jugadores

Admaski	180	Bernard	10
Addison	252	Bernstein	11
Adorjan	156	Bertok	358
Ageichenko	321	Berzinsh	286
Airapetov	208	Besser	418
Akhmedov	388	Bezenaru	279
Alef	415	Bichurin	423
Alekseyev	336	Bielicki	25
Alfoldi	385	Bilek	33, 46, 251
Almus	59	Bittner	292
Andersson	184	Biyiasas	275
Angelov	135	Blaine	237
Arinbjorn	189	Blekhtsin	86
Arkhipkin	269	Blume	249
Arulaid	70	Bobekov	380
Augustin	107	Bodisko	363
Averbakh	265, 351	Bolbochan	66, 311
Averkin	304	Boli	303
Avirovich	182	Bondarevsky	274
		Böök	97
Balanel	333	Borisenko	254
Balashov	159	Bot	83
Baldin	315	Botvinnik	71, 305, 383
Bannik	134	Bouaziz	329
Baranov	116	Bouwmeester	71
Barcza	20, 33, 256, 359, 428	Bradley	77
Barczay	261	Brinck-Claussen	3, 234
Barda	416	Brink	222
Bastrikov	371	Bronstein	21, 27, 56, 73, 256, 301
Batigin	87	Browne	391
Bauer	425	Bruckner	101
Bebchuk	265	Bublik	160
Bedian	341	Bubnov	115
Belkadi	419	Bucher	287
Belyaev	377	Budrich	323
Belyavsky	258	Bukhman	112
Benaru	188	Bulakh	140
Beni	37	Bunatian	165
Benko	38, 214	Bunoch	28
Ben Rakhuma	327	Burgalat	96
Berczy	232	Byelov	339
Berger	40	Bykhovsky	306
Bergman	195		
Berkit	171	Capelan	83
Berkkwist	157	Castanga	178
Berman	285	Chakhoyan	110

Chikhelashvili	204	Espig	180, 302
Chuit	226	Estrin	153, 247, 340, 410
Cioaltea	158	Euwe	16, 219, 383
Cornflit	109	Evans	166, 220
Cortlever	69		
Czerniak	161	Farago	251, 422
		Ferarini	215
Dahl	35, 384	Fernandez	320
Damjanovic	407	Fetscher	373
Darga	84, 192, 446	Fichtl	228
Dashinimayev	392	Filip	81, 264
Daskalov	111	Fischer	38
Dauga	427	Flesch	45
David	132	Fleschman	249
Dayants	31	Flohr	262, 295, 414
Diemer	436	Foltys	416
Delmar	399	Fomin	30
Dely	288, 296	Foster	317
Den	432	Franklin	366
Dieks	36	Frenkel	382
Diekstra	191	Fritsinger	171
Diesen	146	Fuchs	48, 168, 190, 276
Ditman	268	Fuglewits	10
Doda	273, 389	Fuller	34
Dokuchayev	31	Furman	87, 347, 406
Dolmadzhyan	135	Fuster	395
Donner	121, 253		
Drapper	375	Galander	390
Driksna	42	Gancev	294
Druganov	138	Gaprindashvili	131
Dubinsky	306	García	130, 167, 221
Duckstein	61, 228, 376	Garifulin	164
Dueball	23	Gavansky	78
Dumitru	326	Geller	21, 387, 400
Durao	327	Gelner	425
Durasevic	144	Genig	126
Duz-Khotimirsky	70, 134	Georgiev	199
Dvoryetsky	44	Gerer	227
Dzhanoyev	240	Gheorghiu	206
		Gibbs	314
Eberle	114	Gindin	22
Eisinger	378	Gipslis	154
Ekenberg	344	Giustolisi	328
End	53	Gligoric	8, 133, 223, 337
Enevoldsen	313	Gode	343
Engelburg	250	Goldin	308
Eperjessy	185	Golombek	76
Eret	235	Golz	145

Gonsirowsky	117	Inbrand	444
Gornyak	194	Innerslev	342
Goryaev	128	Ioakimidis	218
Grabow	330	Iordanov	41
Grager	244	Iovanovic	147
Grefe	275, 391	Ivanka	65, 89
Grigorian	62, 159	Ivanov	433
Grinszpan	201	Ivkov	167, 342
Gromek	357	Izvozhikov	300
Grunke	169		
Grushka	309	Jagodzinski	205
Gufeld	43	Jakobsen	152, 293
Guimard	257	Jerstrom	195
Guldin	246	Johannessen	32
Gulko	122, 225	Johansson	344
Gumprich	323	Jones	23
Gundmunder	189	Jovanovic	291
Gurgenidze	141	Jung	92
Gusev	49, 120, 129, 248		
Gutman	207, 267	Kabadziyan	204
Guzel	280	Kadaner	160
		Kadrev	199
Haag	24	Kagan	371
Haakert	418	Kaizer	191
Hamman	3	Kalabukhov	62
Hartlaub	50, 188	Kalinkin	386
Hartman	259	Kalinsky	186
Hartston	431	Kaller	429
Hartston, J.	177	Kaminsky	201
Hazeman	402	Kamishhev	153, 238
Heider	429	Kamshonkov	203
Hemasian	149	Kapanadze	106
Henley	346	Kapengut	79, 437
Hennings	272	Kaptsin	90
Hepner	343	Karaklajic	220, 303
Herman	59	Karasalo	1
Herzog	396	Karasev	176, 304
Hilderbrandt	60	Karastoichev	433
Hindre	99	Karlsson	324
Hofmann	250	Kashdan	210
Honfi	6, 123, 233	Kasinova	413
Hort	181	Kasparian	14
Horwitz	51, 214	Kasperovich	112
Hübner	127	Kassens	13
Hukel	109	Kastanga	297
		Kedzigra	200
Ilievsky	225	Kellario	65
Ilivitsky	236	Keller	54, 179, 360, 412
Illini	436	Keres	8, 121, 355, 409, 411

Khailibeili	447
Khavin	43
Khavsky	393
Kholmov	29, 145, 351, 400
King	341
Kingmark	352
Kircek	353
Kireyev	105
Kirienko	211
Kislov	394
Klampus	405
Klimenko	213
Klish	332
Klompus	75
Klovan	347
Kluger	93
Klundt	227
Koch	101
Kochiev	124
Kofman	102
Kogan	22, 57, 317
Kolarov	139
Koleda	427
Koloskov	52
Kolterman	403
Kosjantinopolsky	406
Koponen	97
Korchnoi	91, 307, 316
Kording	13
Korensky	68
Koshel	417
Kosikov	186
Kostetsky	285
Kostic	4
Kostro	175, 252
Koszoru	412
Kottnauer	364
Kozlovskaya	177
Kozma	91
Kramer	55
Kreichik	420
Kristof	378
Krogius	254
Krutyansky	381
Kuadras	266
Kudryashov	94
Kukharev	104
Kunde	330
Kupinsky	205

Kurajica	334
Kusmin	326
Kuster	394
Kuzmichev	217
Kuzmin	272
Kuznetsov	365, 423
Kwintezki	200
Lanc	107
Lanka	19
Lanzias	389
Lapkin	281
Laptev	64
Larsen	5, 7, 15, 367
Larsson	184, 282, 313
Lazarevic	89
Lebedev	374
Lederman	124
Lengyel	95, 98, 233, 288
Leonhardt	375
Lerch	178
Letelier	311
Levenfish	72
Levin	242
Lewi	63
Liberman	187
Lindblom	36
Lipnitsky	403
Lisitsyn	72, 274
Liskov	39, 116
Listengarten	143
Littleton	419
Littlewood	234, 299
Ljubojevic	202
Lobanov	142
Loginov	2
Lommer	320
Lutzkat	372
Madan	244
Makarov	277
Makeyev	30
Malich	331, 370
Malmberg	198
Marangunic	174
Marcus	297
Marillay	260
Mariotti	271
Maryasin	437

Matanovic	359, 424
Matocha	28
Matsukevich	363
Matulovic	98, 319
Matushkin	118
Mayagoitia	51
Mayer	398
Mayevskaya	211
Medina	163
Meo	329
Messing	399
Meyer	183, 438
Mikenas	374
Mikhalchisin	440
Mileika	9
Milev	380
Milovanovic	67
Minev	5, 218
Mironov	105
Mironovich	128
Mishuchkov	393
Mititelu	310
Miyaska	361
Mogordoev	365
Mohring	168
Morezi	215
Mosionzhik	143, 155, 194
Motilev	392
Muchnik	39
Mulberg	190
Muller	26, 169, 287
Murey	258
Muryada	74
Muslimova	448
Mustonen	318
Najdorf	12, 58, 212, 253, 255, 312
Navarovszky	114
Nedeljkovic	325, 424
Netzold	372
Nezhmetdinov	410
Nielsen	430
Nievergelt	15, 54
Nikhayev	170
Nikolau	147
Nilsson	387
Nisman	284
Nordstrem	198
Nrashkin	170

Ojanen	352
O'Kelly	241
Olafsson	298
Olland	108
Olsen	293
Orbaan	119, 356
Ortega	222, 283
Ortiz	150
Osadchuk	339
Ostojic	156, 174
Oszvath	6, 300
Pachman	88, 345, 376
Padevsky	202, 268
Panchenko	2
Panek	309
Panno	66, 331
Panteleyev	138, 151
Paoli	45
Parma	25, 407, 408
Pati	382
Pavlenko	208
Perenyi	185
Perevoznikov	362
Perez	130
Peshina	284
Peterson	150, 152
Petkevich	155
Petral	183
Petrosian	136, 345, 355
Petrosian, A.	120
Petrov	140
Pfankuche	404
Pflughaupt	390
Pietzsch	161, 276, 426
Pilnik	88
Pilskalnietis	286
Pipkov	294
Pitlyakowski	125
Podgayets	53, 226
Podolny	443
Pogats	95, 224
Pokorny	80
Polugayevsky	122, 302
Polvin	420
Polyak	242
Pomar	266, 412, 435
Popova	413

Portisch	7, 181, 367, 401, 431, 434	Sax	158, 230, 422
Poutiainen	216	Schmid	239, 314
Prameshuber	84	Schmidt	175, 350
Praszak	137	Schotenheim	402
Pribyl	93	Schtechlik	360
Puig	282	Schultz	35
Pytljakowski	333	Schuppler	126
		Schweber	58
Quinteros	346, 369	Senelt	398
		Sergiyevsky	141
Raaste	230	Sevastyanov	82
Rayadev	388	Sheresevsky	217
Radchenko	231	Shestoperov	246
Radovici	139	Shevelev	442
Raizman	133	Sheyanov	417
Ramírez	408	Shilov	321
Randviir	99	Shmelev	196
Ratner	56, 80	Shtaerman	269
Redish	259	Shugayev	82
Reifenberg	50	Shumilov	118
Rein	332	Siaperas	127
Reshevsky	223, 281, 312	Sidorov	270
Richter, K.	229	Sif	210
Rodríguez	361	Silaev	377
Rogozin	64	Silalakhi	243
Roizman	162	Simagin	395
Rosenstein	337	Simenau	187
Rossetto	219	Skala	197
Rossolimo	133, 206	Slisser	163
Roth	299	Sliwa	273
Rovner	238, 414	Smyslov	16, 34, 278, 364
Rubel	85	Sobol	164
Rubtsova	67	Sokolsky	236, 245
Rudensky	340	Solntsev	47, 447
Rusakov	386	Solomon	11
Ruster	108	Soluch	37
Ryabov	308	Sopkov	443
		Sorakunas	318
Sagi	385	Sorokin	162
Sahovic	305	Spassky	136, 316, 350, 409
Sajtar	445	Spiridonov	41
Sakharov	319	Stahlberg	12, 32, 148, 172, 255
Sämisch	338	Stancev	111
Sampuf	243	Stancu	310
Samuelson	60	Stashkov	213
Sandrin	55	Stein	24, 46, 81, 245, 295, 401
Sapi	261	Steinberg	277
Sarapu	209	Steiner	368

Steinsapir	247	Usachy	85
Stenoborg	1		
Stephenson	237	Van der Enden	137
Stor	349	Van der Wende	69
Stoyanovsky	280	Vanka	197
Strautinsh	42	Van Scheltinga	119
Suetin	14, 322, 430	Varnusz	123
Suta	335	Vasiliev	270, 441
Suteu	335	Vasin	17
Sveshnikov	289	Vasyukov	20, 29, 144, 278, 301, 439
Syakhov	86	Vatnikov	47
Szabadi	224	Veksler	336
Szabados	92	Veltmander	248
Szabo	73, 113, 148, 149, 172, 193, 216, 290, 356, 434, 445	Venediktov	442
Szabo, S.	279	Veresov	104, 165
Szalay	260	Veroczy	131
Szilagyi	290	Vestin	324
Szuksta	125	Vilert	241
		Vinkel	129
Tagirov	182	Vishnyatsky	362
Taimanov	76, 103, 368, 397	Vodopyanov	90
Takacs	421	Vorobyets	57
Tal	18, 44, 173, 179, 298, 354, 370	Vorobyev	405
Tatai	271	Voskresenskaya	448
Tayar	77	Vuckevic	151
Terentiev	203		
Teschner	446	Wach	117
Tikhonov	196	Wade	61, 173, 366
Timman	157, 369	Walbom	384
Timoshchenko	440	Walther	18
Tolusch	262, 354, 441	Wasserstrom	221
Tomic	353	Weiss	329, 396
Tompa	232	Wechtzig	229
Totschalk	415	Westerinen	146
Trifunovic	4	Westman	76
Troianska	291	Wilhelm	373
Trubnikov	231	Wilkung	444
Tseitlin	176, 236, 381	Winiwater	348
Tseshkovsky	68, 207	Winter	348
Turkestanishvili	110	Wissel	26
Turner	239	Witkowski	357
		Worms	292
Udovcic	325, 358		
Uhlmann	166, 192, 283, 296	Yakubek	74
Ujtelky	334	Yaroslavtsev	115
Unger	438	Yudovich	349
Unzicker	209, 411	Yurkov	49
Urbanek	264	Zaitsev, A.	154, 193
		Zakharov	94, 240

Zarenin	379
Zeitan	132
Zelevinsky	9
Zemlin	63
Zhelyandinov	439
Zhilinsky	100
Zhulanov	100
Zhuravlev, N.	106
Zhuravlev, V.	52, 79, 267
Ziegmund	235
Zilic	404
Zimmermann	428
Zinn	289, 426
Zita	27, 397
Zlotnik	17
Zubkov	379